

1 PLANTA  
ESCALA 1:50

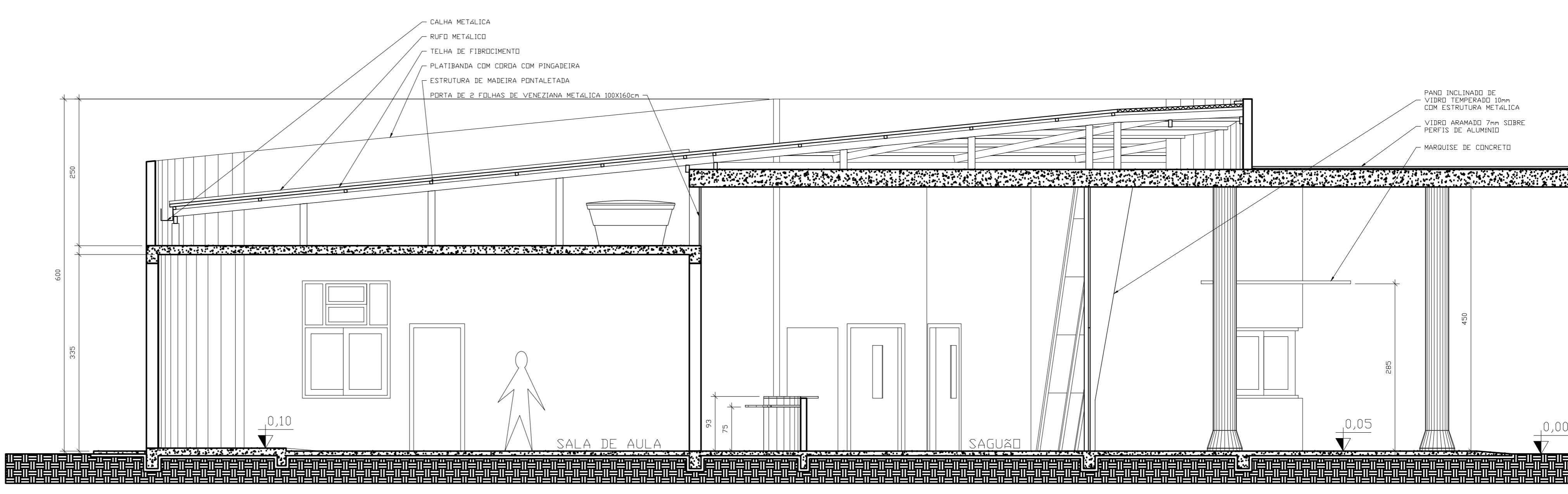

2 CORTE AA  
ESCALA 1:50

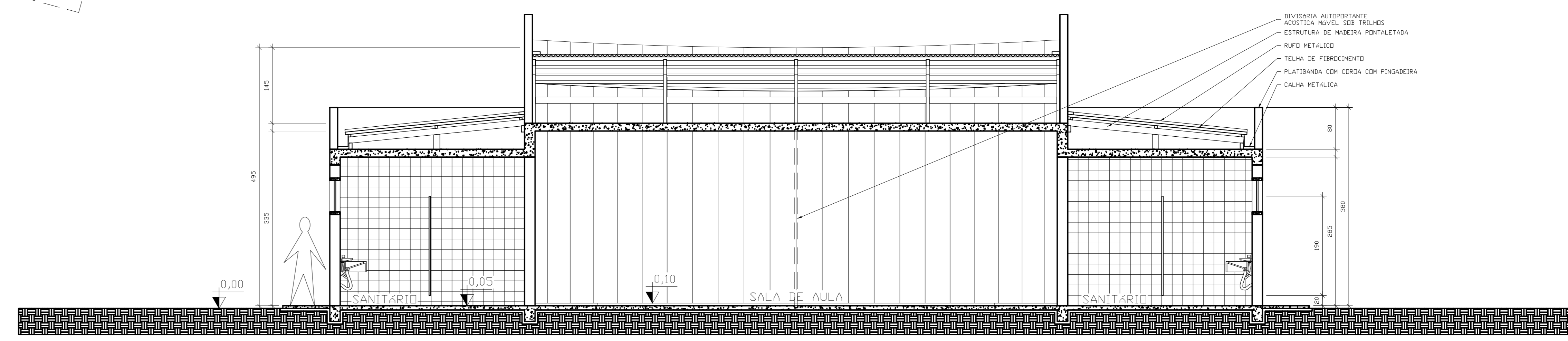

3 CORTE BB  
ESCALA 1:50

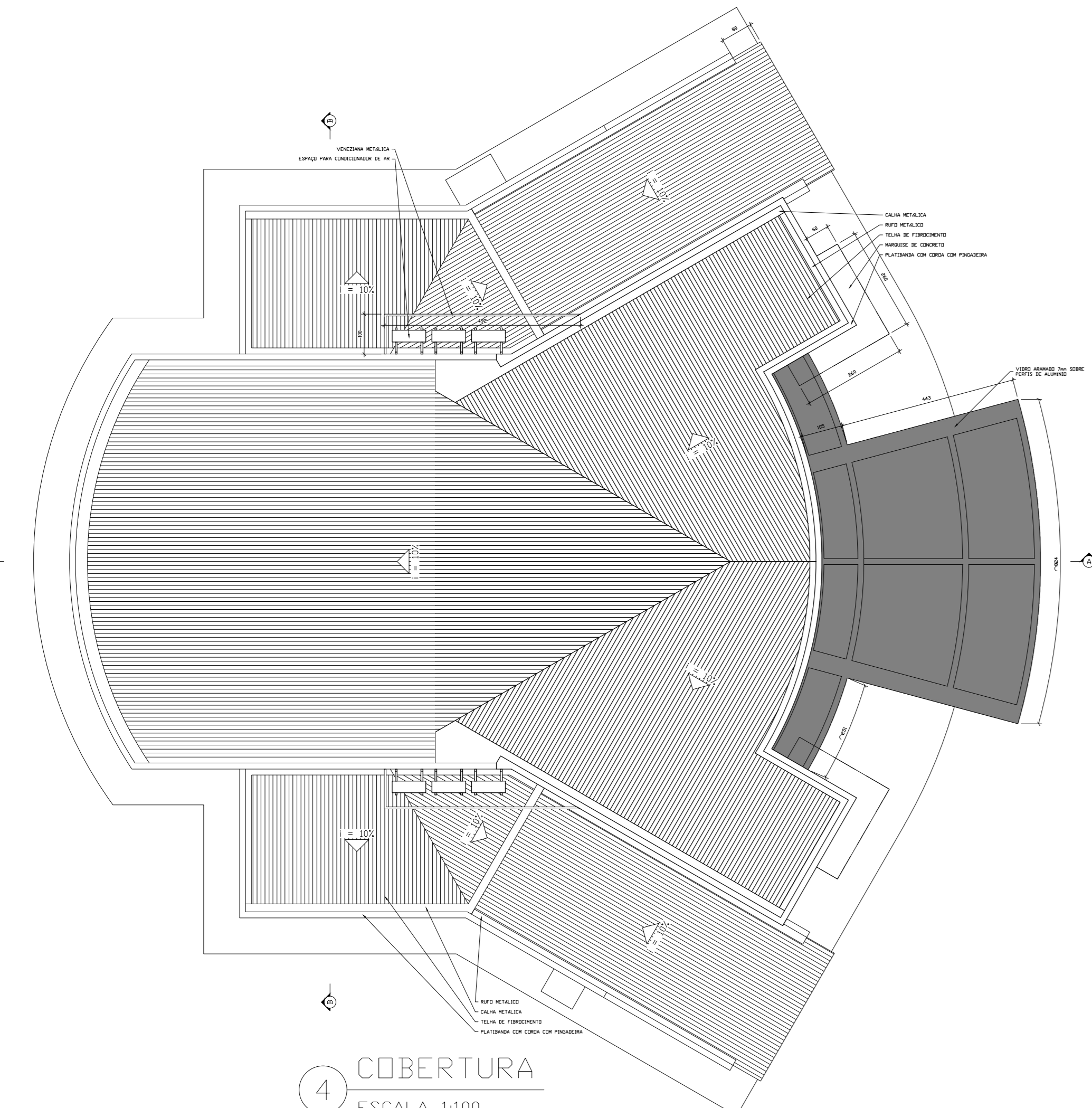

4 COBERTURA  
ESCALA 1:100

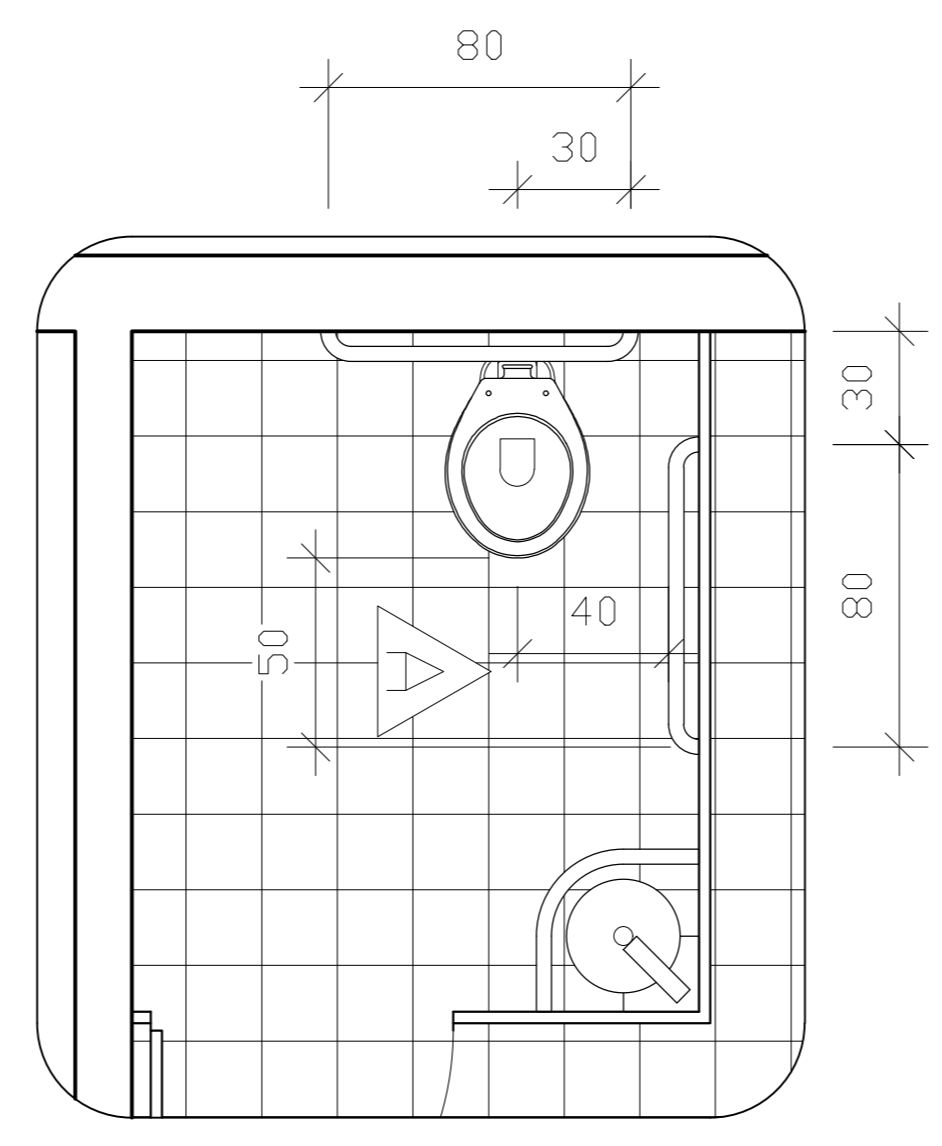

5 DET A  
ESCALA 1:20

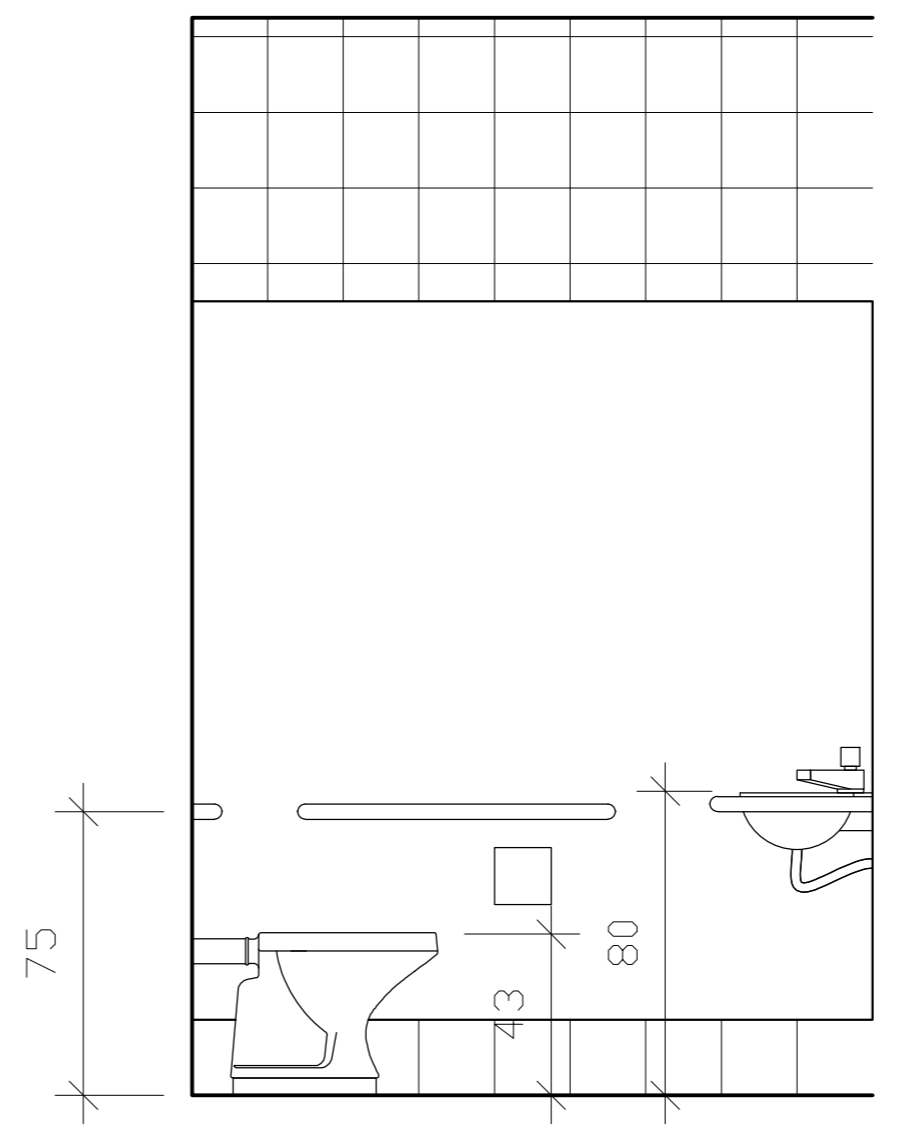

6 VISTA A  
ESCALA 1:20

QUADRO DE ESQUADRIAS - ADMINISTRAÇÃO

CODIGO	QUANT	MODELO	FOLHAS	DIMENSÕES	MATERIAL	ACABAMENTO	SOL/PREI	ACABAMENTO	OBSERVAÇÕES
P1	5	SEBRALÇA	1	30x30	BRANCO	MADEIRA	VERNEZ	ARDÓSIA	ALVYKAWA
P2	2	SEBRALÇA	1	30x30	ALUMINIO	ANODIZADO	-	TREKID	-
P3	2	SEBRALÇA	1	30x30	ALUMINIO	ANODIZADO	-	TREKID	30mm
P4	1	PIVOTANTE	2	30x30	VIDRO	TEMPERADO	ARDÓSIA	PLAQUER	-
P5	5	SEBRALÇA	1	30x30	BRANCO	MADEIRA	VERNEZ	ARDÓSIA	ALVYKAWA
P14	1	SEBRALÇA	1	30x30	BRANCO	MADEIRA	VERNEZ	ARDÓSIA	ALVYKAWA
P15	1	SEBRALÇA	1	30x30	BRANCO	MADEIRA	VERNEZ	ARDÓSIA	ALVYKAWA
P16	1	SEBRALÇA	2	30x30	ALUMINIO	ANODIZADO	ARDÓSIA	ALVYKAWA	VEREJUNA
J1	4	MALHIM-AR	B	30x30	ALUMINIO	ANODIZADO	ARDÓSIA	ALVYKAWA	VEREJUNA
J2	1	MALHIM-AR	B	30x30	ALUMINIO	ANODIZADO	ARDÓSIA	ALVYKAWA	VEREJUNA
J3	2	CORNER	4	30x30	ALUMINIO	ANODIZADO	ARDÓSIA	TREKID	CM 5"
J12	2	CORNER	2	30x30	ALUMINIO	ANODIZADO	ARDÓSIA	TREKID	BRANCO

- REVESTIMENTOS
- PISO
    - CERÂMICA ESMALTADA ANTI-DERRAPANTE PEI-V
    - CERÂMICA ESMALTADA BRILHANTE PEI - V
    - CARRETE AUTO-EXTINGUÍVEL
    - CERÂMICA ESMALTADA BRILHANTE PEI - IV
    - BLOCO INTERTRAVADO DE CONCRETO
    - MANTA VINÍLICA VERDE PANTONE 376 C
    - ARDÓSIA NÃO POLIDA EM PLACAS
  - PAREDE
    - PINTURA ACRÍLICA BRANCA FOSCA
    - LAMBRIS DE MADEIRA
    - AZULEJO CERÂMICO ESMALTADO BRILHANTE
    - PINTURA EPOXI VERDE PANTONE 376 C
    - ARDÓSIA NÃO POLIDA EM PLACAS ATÉ P=140cm E PINTURA ACRÍLICA BRANCA FOSCA EM P=140cm
    - ARDÓSIA NÃO POLIDA EM PLACAS ATÉ P=140cm E PINTURA EPOXI VERDE PANTONE 376 C EM P=140cm
  - TETO
    - PINTURA ACRÍLICA BRANCA FOSCA
    - FORRO DE PVC BRANCO

DECLARO QUE AS INFORMAÇÕES E OS CÁLCULOS DE ÁREAS CONTIDAS NESTE PROJETO SÃO VERDADEIRAS E DE TOTAL RESPONSABILIDADE DO AUTOR DO MESMO

DECLARO QUE APROVAÇÃO DO PROJETO NÃO IMPLICA NO RECONHECIMENTO POR PARTE DA PREFEITURA DO DIREITO DE PROPRIEDADE DO TERRENO

DECLARO QUE A MODIFICAÇÃO NO PROJETO DEPENDERÁ DE CONSULTA PRÉVIA AOS RESPONSAVEIS, CUJOS DIREITOS AUTORAIS SÃO PRESERVADOS PELA LEI EM VIGOR



CONCEDEENTE:  
INSTITUTO FEDERAL DE EDUCAÇÃO, CIÊNCIA E TECNOLOGIA  
CATARINENSE - REITORIA  
TELEFONE:  
(47) 3331-7800  
RUA DAS MISSÕES, 100  
BLUMENAU - SC

AUTORIA DO PROJETO: ARQ. MARCELO BRADACZ LOPES  
CAU 106315-4

RESPONSÁVEL TÉCNICO: \_\_\_\_\_

NOME DO PROJETO: PROJETO PADRÃO DE CENTRO DE TREINAMENTO DE CRES-GUIA  
TÍTULO DO DESENHO: ADMINISTRAÇÃO 1/2

OBJETIVO DO PROJETO: CONSTRUÇÃO  
TIPO DE PROJETO: ARQUITETÔNICO

RRT VINCULADA: RRT Nº 773373  
ÁREA DO PROJETO: 370,04m² (2040,28m)

CIDADE - UF: BLUMENAU - SC  
REVISÃO Nº: 05

DATA: 08/2012  
ESCALA: 1:50

FOLHA: 02  
REFERENCIAL: ARQ. 02/12

ALVENARIA DE TIJOLO CERÂMICO  
REDECADA E PINTADA COM TINTA  
ACRÍLICA VERDE/PANTONE 376 C

VIDROS BRANCO 3mm SOBRE  
PERFIL DE ALUMÍNIO

ALVENARIA DE TIJOLO CERÂMICO  
REDECADA E PINTADA COM TINTA  
ACRÍLICA BRANCA

MARQUISE DE CONCRETO

FONOS DE MADEIRA PINTADO COM  
TINTA ESPALTE BRANCA

ALVENARIA DE TIJOLO CERÂMICO  
REDECADA E PINTADA COM TINTA  
ACRÍLICA VERDE/PANTONE 376 C

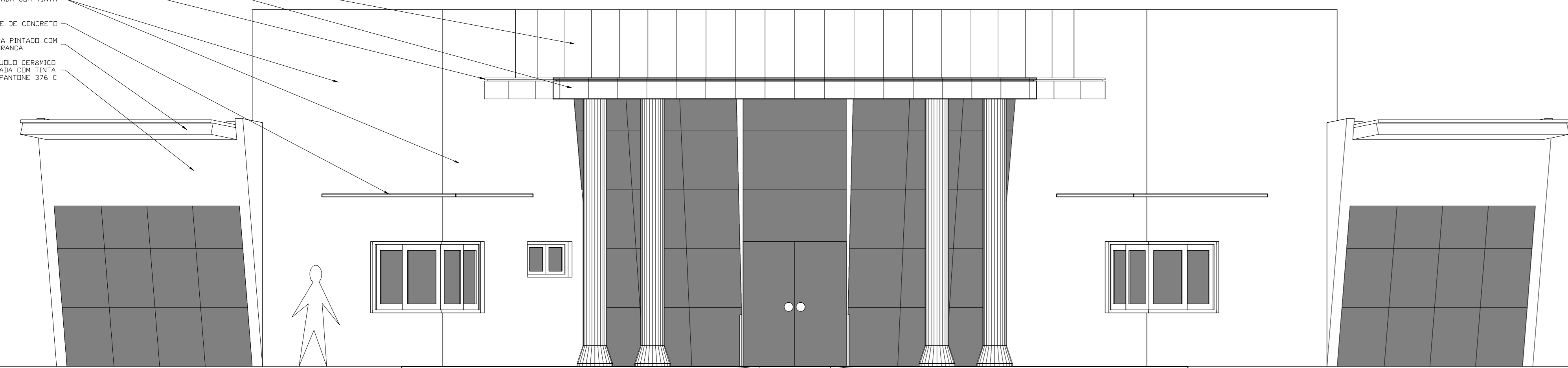

2 FACHADA FRENTE  
ESCALA 1:50

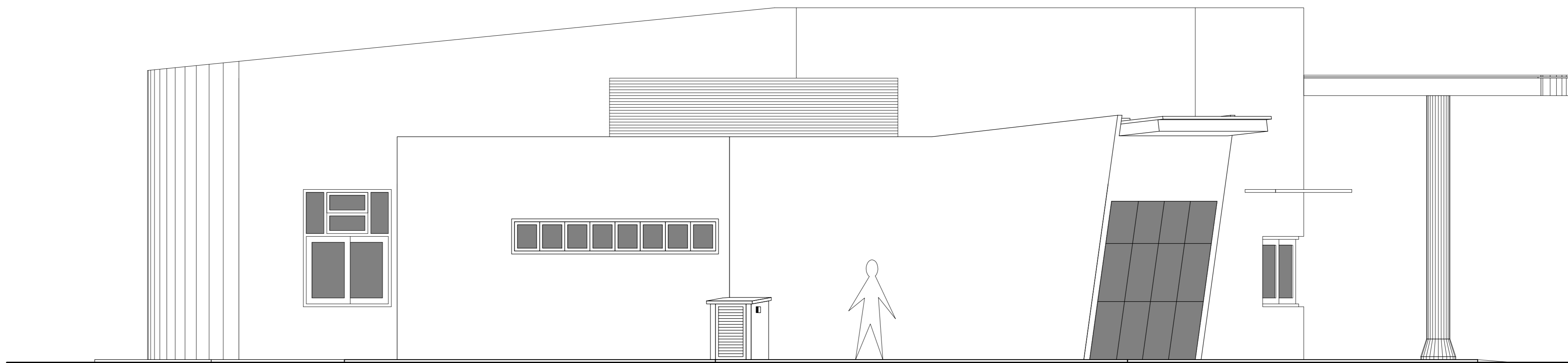

1 FACHADA ESQUERDA  
ESCALA 1:50

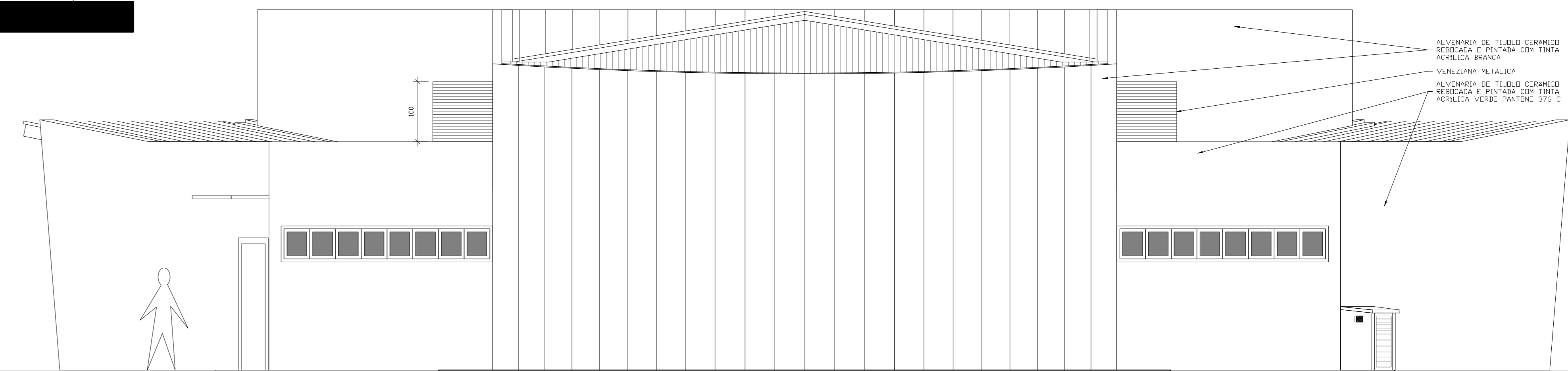

3 FACHADA FUNDO  
ESCALA 1:50

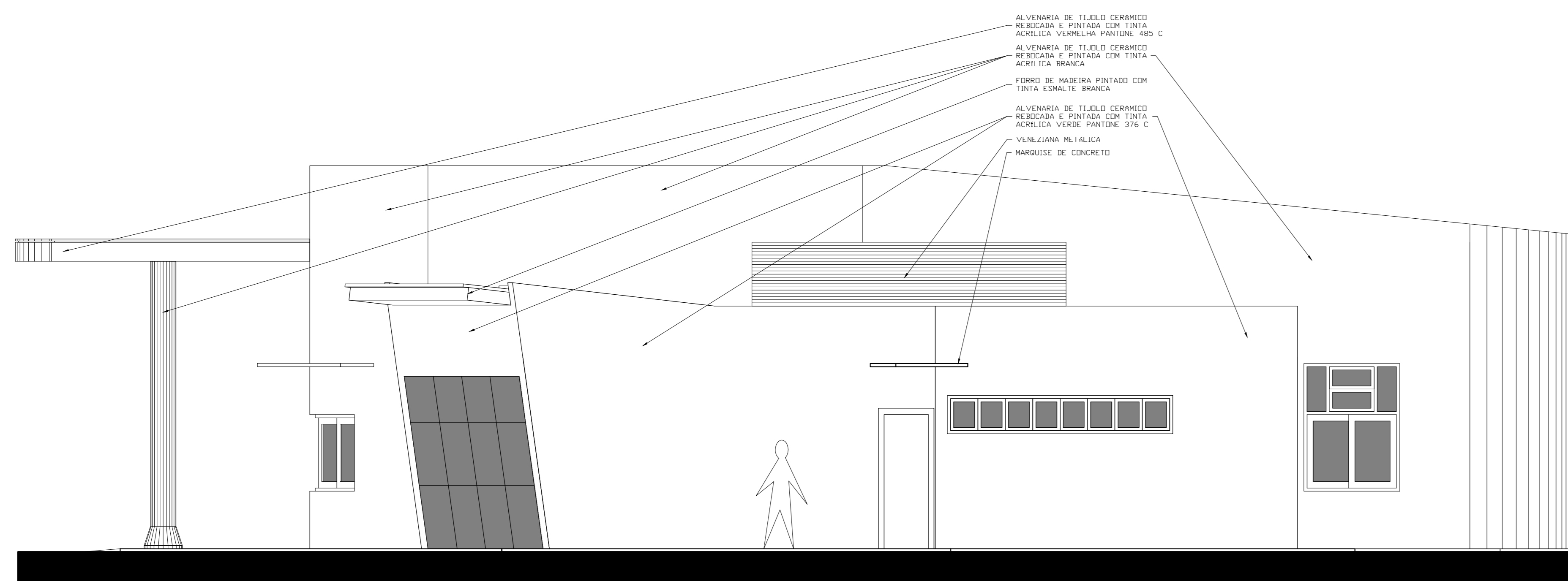

4 FACHADA DIREITA  
ESCALA 1:50

ALVENARIA DE TIJOLO CERÂMICO  
REDECADA E PINTADA COM TINTA  
ACRÍLICA VERDE/PANTONE 376 C

ALVENARIA DE TIJOLO CERÂMICO  
REDECADA E PINTADA COM TINTA  
ACRÍLICA BRANCA

FONOS DE MADEIRA PINTADO COM  
TINTA ESPALTE BRANCA

ALVENARIA DE TIJOLO CERÂMICO  
REDECADA E PINTADA COM TINTA  
ACRÍLICA VERDE/PANTONE 376 C

VENEZIANA METÁLICA

MARQUISE DE CONCRETO



CONCEDEENTE:  
INSTITUTO FEDERAL DE  
EDUCAÇÃO, CIÊNCIA E TECNOLOGIA  
CATARINENSE - REITORIA  
TELEFONE:  
(47) 3331-7800  
ENDEREÇO:  
RUA DAS MISSÕES, 100  
BLUMENAU - SC

AUTORIA DO PROJETO: ARQ. MARCELO BRADACZ LOPES  
CAU 106315-4

RESPONSÁVEL TÉCNICO:

NOME DO PROJETO:  
PROJETO PADRÃO DE CENTRO DE TREINAMENTO DE CRES-GUIA

TÍTULO DO DESENHO:  
ADMINISTRAÇÃO 2/2

OBJETIVO DO PROJETO: CONSTRUÇÃO

TIPO DE PROJETO: ARQUITETÔNICO

ÁREA DO PROJETO: 370,04m<sup>2</sup> (2040,28m<sup>2</sup>)

REVISÃO Nº: 05

ESCALA: 1:50

DATA: 08/2012

FOLHA:  
03

REFERENCIAL:  
ARG. 03/12

DECLARO QUE AS INFORMAÇÕES E OS CÁLCULOS DE ÁREAS  
CONTIDAS NESTE PROJETO SÃO VERDADEIRAS E DE TOTAL  
RESPONSABILIDADE DO AUTOR DO MESMO

DECLARO QUE APROVAÇÃO DO PROJETO NÃO IMPLICA NO  
RECONHECIMENTO POR PARTE DA PREFEITURA DO DIREITO DE  
PRÓPRIEDADE DO TERRENO

DECLARO QUE A MODIFICAÇÃO NO PROJETO DEPENDERÁ DE  
CONSULTA PRÉVIA AOS RESPONSÁVEIS, CUJOS DIREITOS  
AUTORAIS SÃO PRESERVADOS PELA LEI EM VIGOR

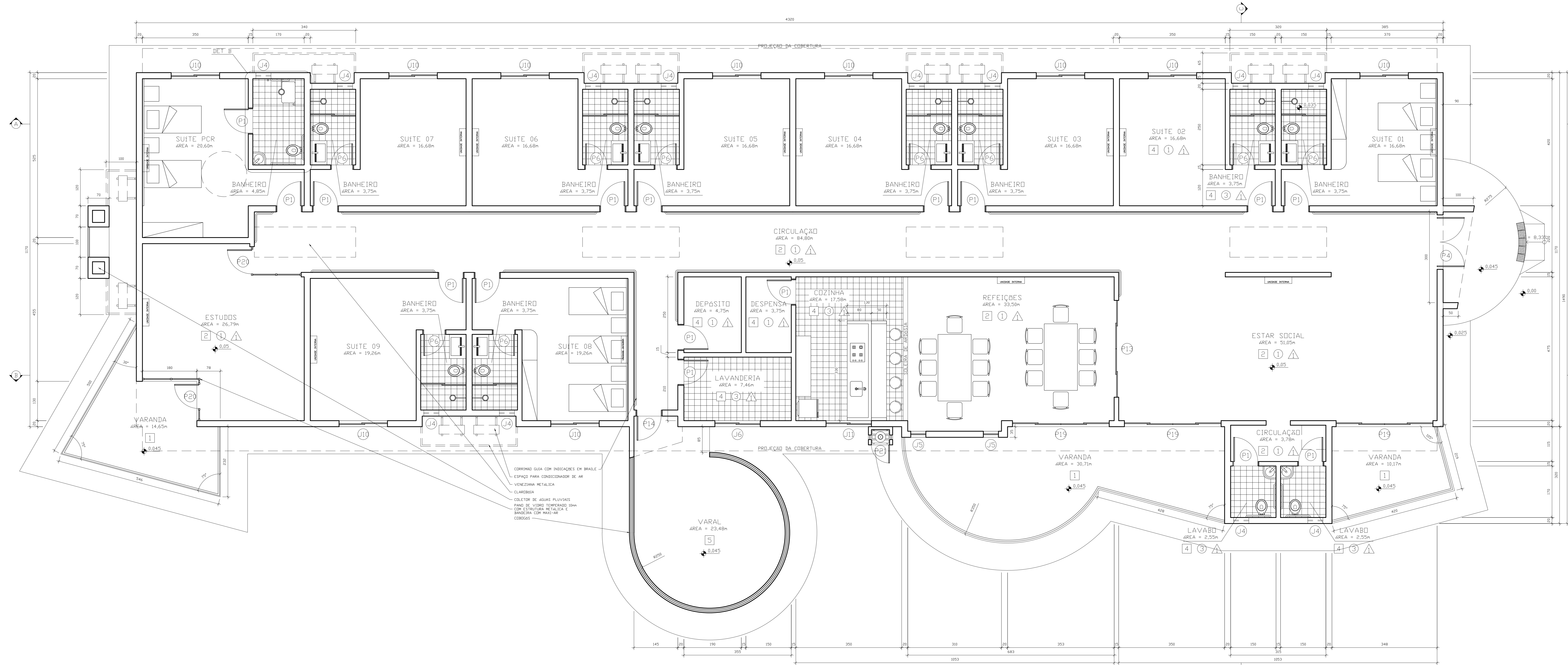

1 PLANTA  
ESCALA 1:50

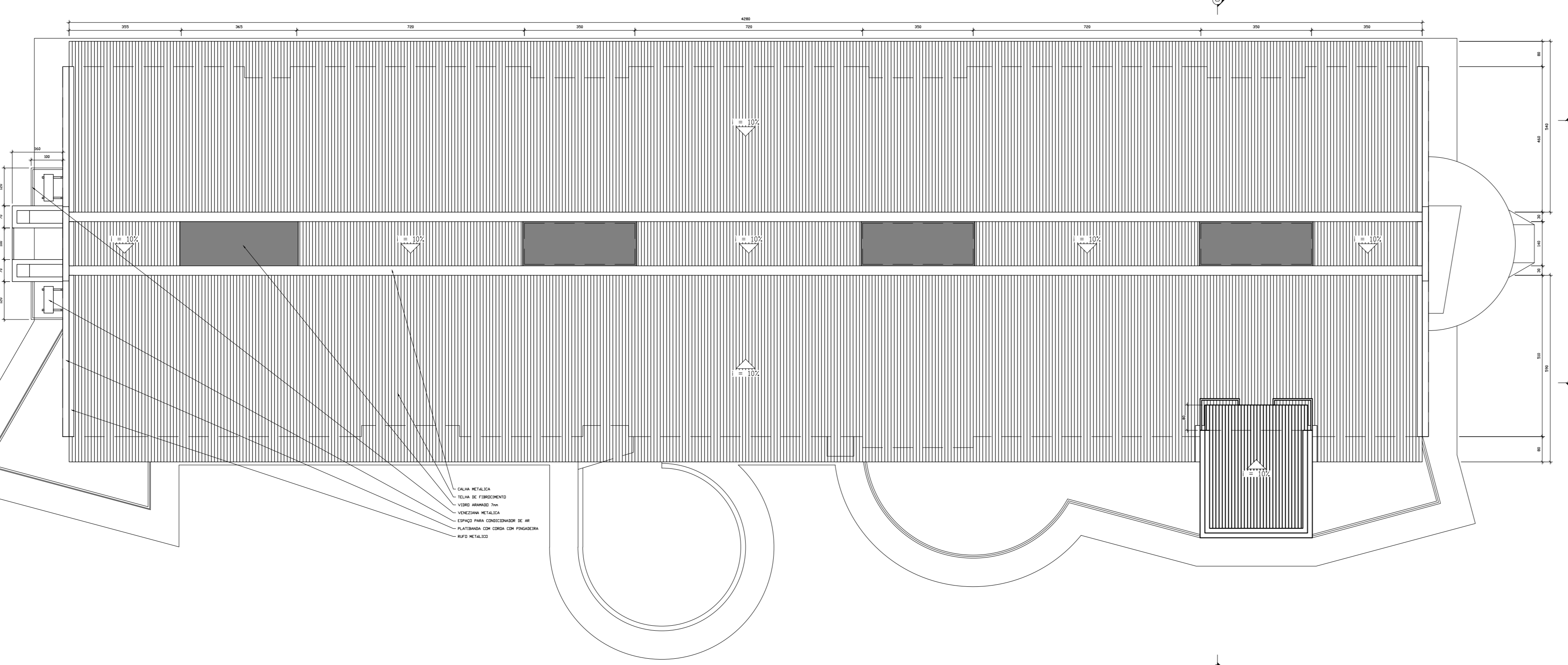
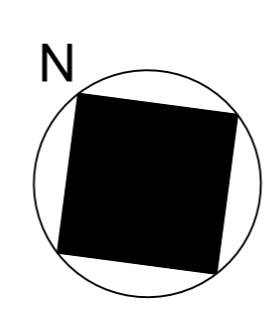

2 COBERTURA  
ESCALA 1:100

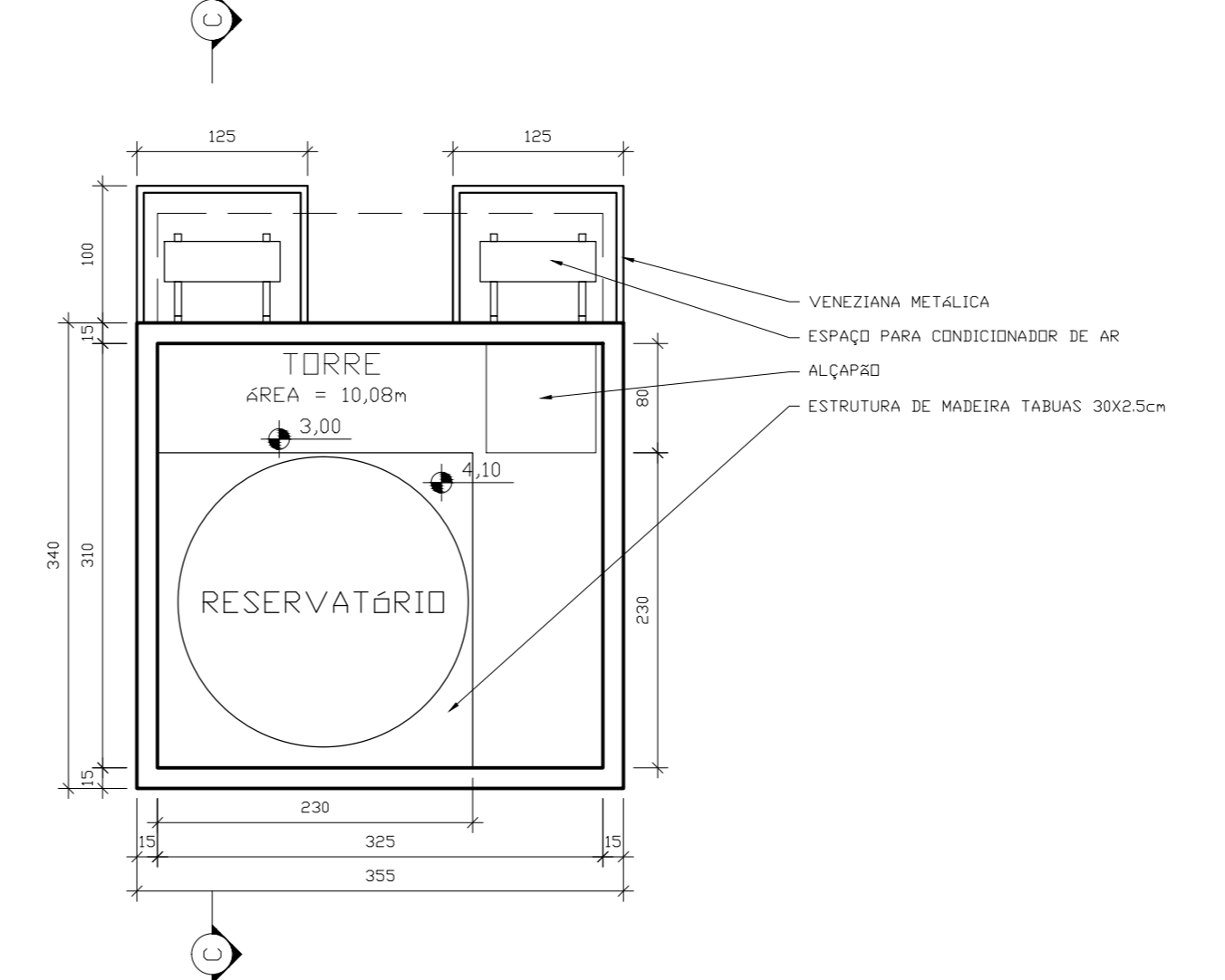

3 RESERVATÓRIO  
ESCALA 1:50

QUADRO DE ESQUADRIAS - CONVIVENCIA									
CODIGO	QUANT.	MODELO	FOLHAS	DIMENSÕES	MATERIAL	ACABAMENTO	SOL. PEI	ACIONAMENTO	OBSERVAÇÕES
P1	36	ESQUADRIA	1	80x20	MADERA	VENEZ	ARDESIA	ALAVANCA	Dim.
P4	1	PIVOTANTE	2	80x20	VIDRO	TEMPERADO	ARDESIA	PIVOTANTE	Dim.
P6	9	ESQUADRIA	1	70x20	MADERA	VENEZ	ARDESIA	ALAVANCA	
P13	1	CORNER	4	32x32	ALUMINIO	ANODIZADO	ARDESIA	PIVOTANTE	ALMOFADA DE VIDRO
P14	1	ESQUADRIA	1	80x20	MADERA	VENEZ	ARDESIA	ALAVANCA	
P19	3	CORNER	4	32x32	ALUMINIO	ANODIZADO	ARDESIA	PIVOTANTE	ALMOFADA DE VIDRO
P20	2	ESQUADRIA	1	80x20	VIDRO	TEMPERADO	ARDESIA	PIVOTANTE	Dim.
P21	1	ESQUADRIA	1	80x20	ALUMINIO	ANODIZADO	ARDESIA	ALAVANCA	VENEZIANA
J4	12	MAXI-AR	1	80x20	ALUMINIO	ANODIZADO	ARDESIA	ALAVANCA	
J5	2	MAXI-AR	1	80x20	ALUMINIO	ANODIZADO	ARDESIA	ALAVANCA	BANDEIRA FIXA
J6	1	CORNER	2	80x20	ALUMINIO	ANODIZADO	ARDESIA	TRENCO	BANDEIRA BASTANTE
J10	10	CORNER	2	80x20	ALUMINIO	ANODIZADO	ARDESIA	TRENCO	BANDEIRA BASTANTE
J11	1	CORNER	2	80x20	ALUMINIO	ANODIZADO	ARDESIA	TRENCO	BANDEIRA VENEZIANA

- REVESTIMENTOS**
- 1 - CERÂMICA ESMALTADA ANTI-SERRAPANTE PEI-V
  - 2 - CERÂMICA ESMALTADA BRILHANTE PEI - V
  - 3 - CARPETE AUTO-EXTINGUÍVEL
  - 4 - CERÂMICA ESMALTADA BRILHANTE PEI - IV
  - 5 - BLOCO INTERTRAVADO DE CONCRETO
  - 6 - MANTA VINÍLICA VERDE PANTONE 376 C
  - 7 - ARDESIA NÃO PÉLIDA EM PLACAS
- PAREDE**
- 1 - PINTURA ACRÍLICA BRANCA FOSCA
  - 2 - LAMBRIS DE MADEIRA
  - 3 - AZULEJO CERÂMICO ESMALTADO BRILHANTE
  - 4 - PINTURA EPÓXI VERDE PANTONE 376 C
  - 5 - ARDESIA NÃO PÉLIDA EM PLACAS ATÉ H=140cm E PINTURA ACRÍLICA BRANCA FOSCA EM H=140cm
  - 6 - ARDESIA NÃO PÉLIDA EM PLACAS ATÉ H=140cm E PINTURA EPÓXI VERDE PANTONE 376 C EM H=140cm
- TETO**
- 1 - PINTURA ACRÍLICA BRANCA FOSCA
  - 2 - FORRO DE PVC BRANCO

DECLARO QUE AS INFORMAÇÕES E OS CÁLCULOS DE ÁREAS CONTIDAS NESTE PROJETO SÃO VERDADEIRAS E DE TOTAL RESPONSABILIDADE DO AUTOR DO MESMO

DECLARO QUE APROVAÇÃO DO PROJETO NÃO IMPLICA NO RECONHECIMENTO POR PARTE DA PREFEITURA DO DIREITO DE PROPRIEDADE DO TERRENO

DECLARO QUE A MODIFICAÇÃO NO PROJETO DEPENDERÁ DE CONSULTA PREGVIA AOS RESPONSAVEIS, CUJOS DIREITOS AUTORAIS SÃO PRESERVADOS PELA LEI EM VIGOR

**INSTITUTO FEDERAL DE EDUCAÇÃO CIÊNCIA E TECNOLOGIA**

CONGEBENTE:  
INSTITUTO FEDERAL DE EDUCAÇÃO CIÊNCIA E TECNOLOGIA  
CATARINENSE - REITORIA  
TELEFONE:  
(47) 3331-7800  
RUA DAS MISSÕES, 100  
BLUMENAU - SC

AUTORIA DO PROJETO: ARQ. MARCELO BRADACZ LOPES  
RESPONSÁVEL TÉCNICO: CAU 106315-4

PROJETO PADRÃO DE CENTRO DE TREINAMENTO DE CRES-GUIA  
TÍTULO DO DESENHO: CONVIVENCIA 1/3

OBJETIVO DO PROJETO: CONSTRUÇÃO  
TIPO DE PROJETO: ARQUITETÔNICO  
RRT VINCULADO: RRT Nº 773373  
ÁREA DO PROJETO: 607,61m² (2040,28m)  
CIDADE - UF: BLUMENAU - SC  
REVISÃO Nº:  
DATA: 08/2012  
ESCALA: 1:50  
FOLHA: 04  
REFERÊNCIA: ARQ. 04/12

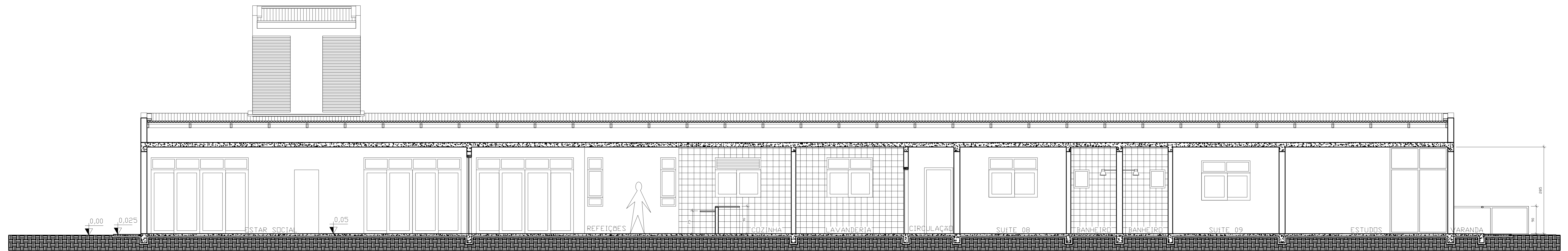

1 CORTE AA  
ESCALA 1:50

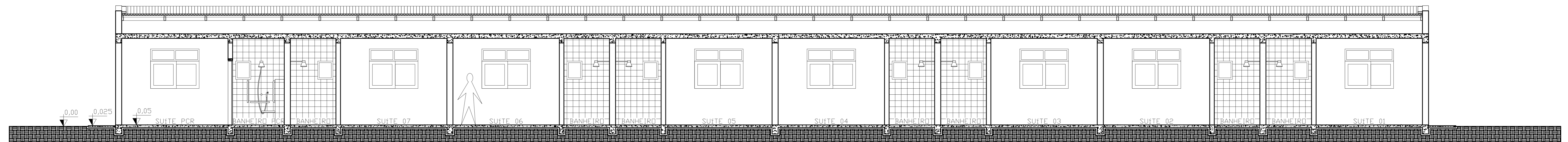

2 CORTE BB  
ESCALA 1:50

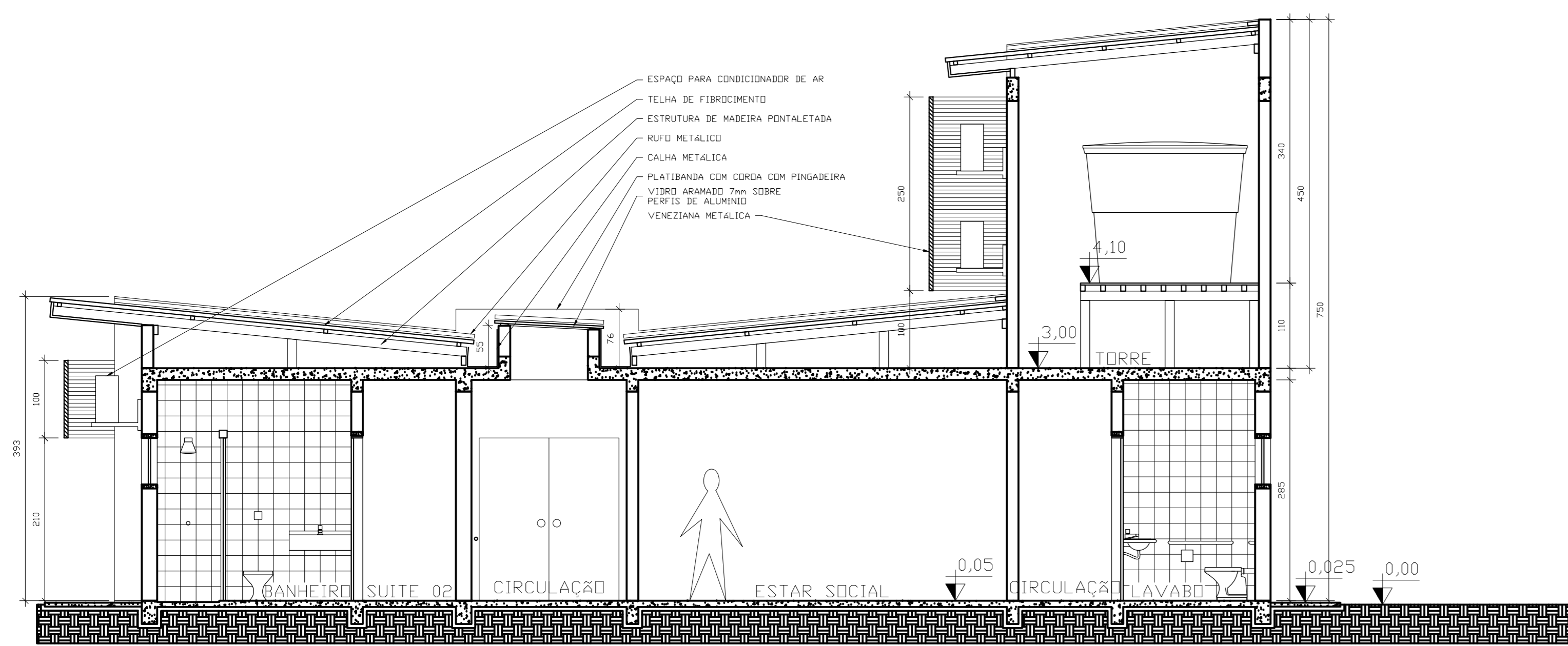

3 CORTE CC  
ESCALA 1:50

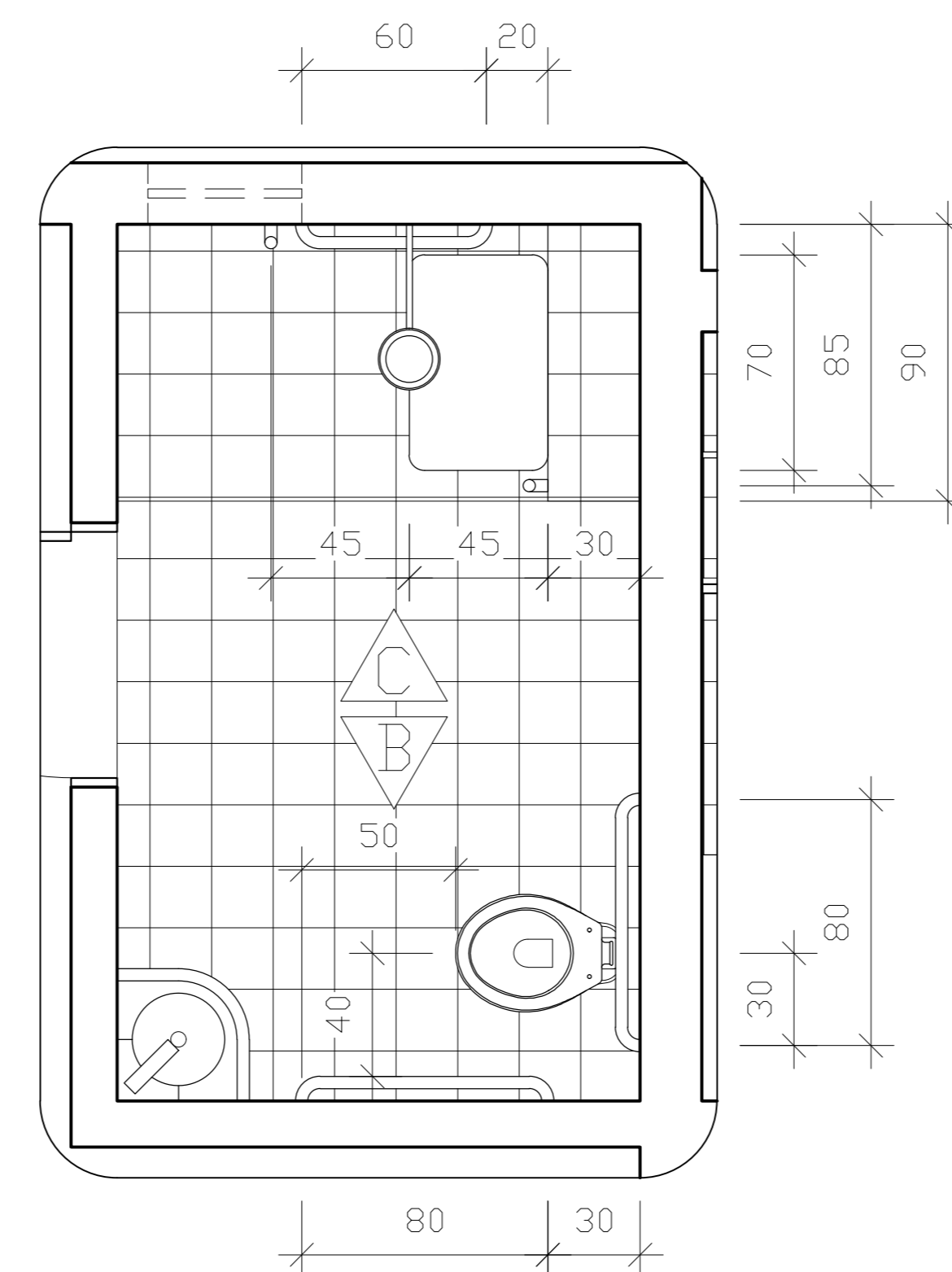

4 DET B  
ESCALA 1:20

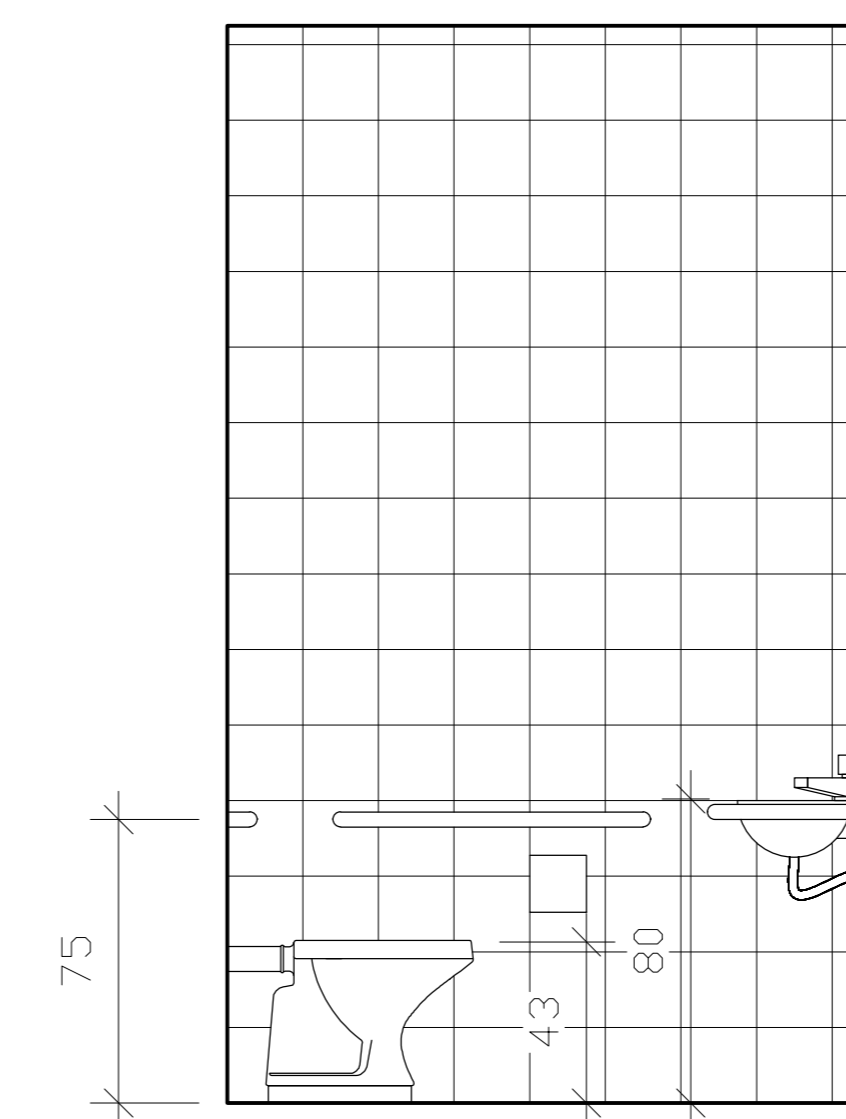

5 VISTA B  
ESCALA 1:20

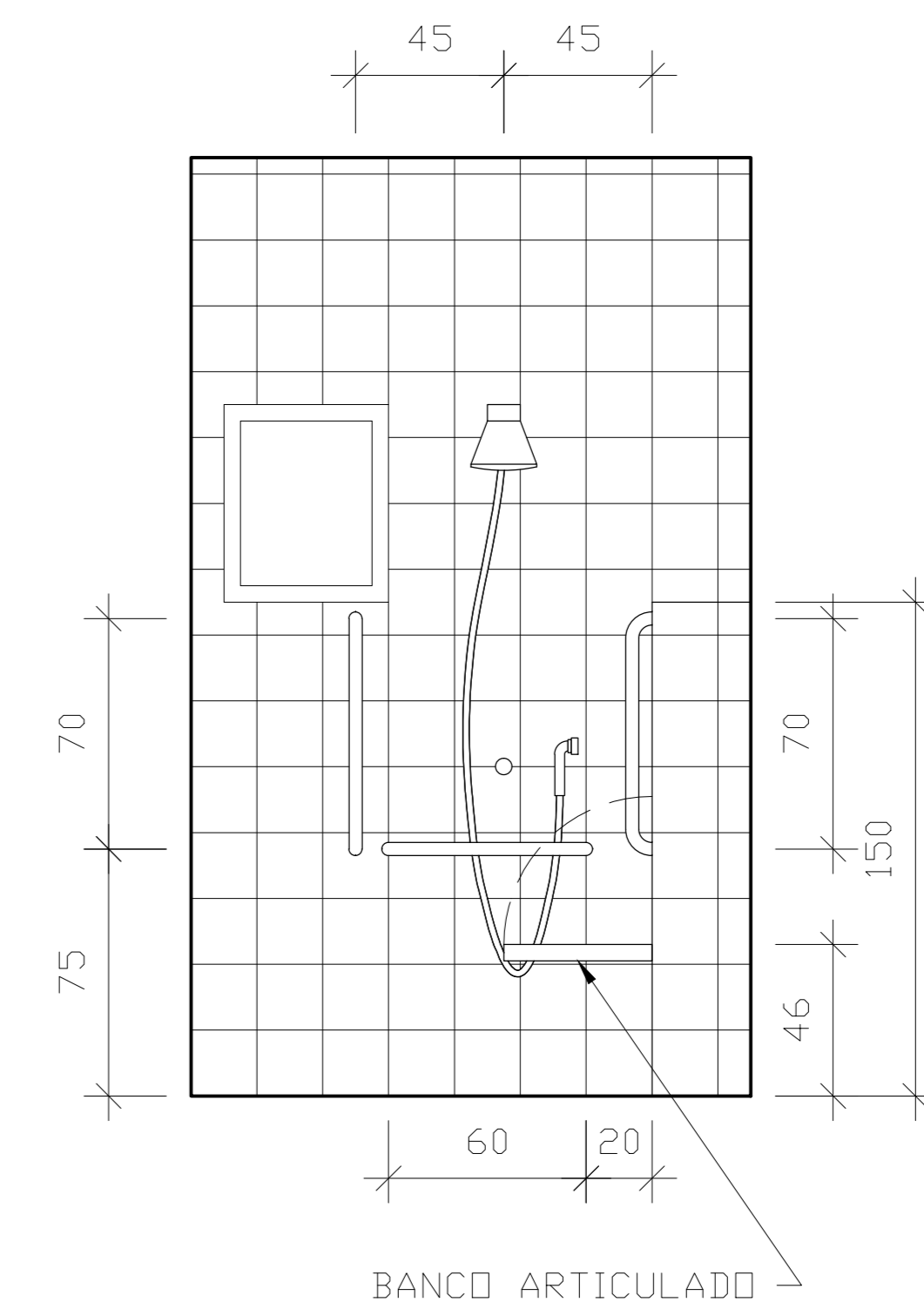

6 VISTA C  
ESCALA 1:20

DECLARO QUE AS INFORMAÇÕES E OS CÁLCULOS DE ÁREAS CONTIDAS NESTE PROJETO, SÃO VERDADEIRAS E DE TOTAL RESPONSABILIDADE DO AUTOR DO MESMO.

DECLARO QUE APROVAÇÃO DO PROJETO NÃO IMPLICA NO RECONHECIMENTO POR PARTE DA PREFEITURA DO DIREITO DE PROPRIEDADE DO TERRENO.

DECLARO QUE A MODIFICAÇÃO NO PROJETO DEPENDERÁ DE CONSULTA PRÉVIA AOS RESPONSÁVEIS, CUJOS DIREITOS AUTORAIS SÃO PRESERVADOS PELA LEI EM VIGOR.



CONGEGENTE:  
INSTITUTO FEDERAL DE  
EDUCAÇÃO, CIÊNCIA E TECNOLOGIA  
CATARINENSE - REITORIA  
TELEFONE:  
(47) 3331-7800  
ENDERECO:  
RUA DAS MISSÕES, 100  
BLUMENAU - SC

AUTORIA DO PROJETO: ARQ. MARCELO BRADACZ LOPES CAU 106315-4	RESPONSÁVEL TÉCNICO:
PROJETO PADRÃO DE CENTRO DE TREINAMENTO DE CRES-GUIA	TÍTULO DO DESENHO: CONVIVÊNCIA 2/3
OBJETIVO DO PROJETO: CONSTRUÇÃO	TÍPO DE PROJETO: ARQUITETÔNICO
RRT VINCULADO: RRT Nº 773373	ÁREA DO PROJETO: 607,61m² (2040,28m)
CIDADE - UF: BLUMENAU - SC	REVISÃO Nº: 05
DATA: 08/2012	ESCALA: 1:50
	FOLHA: 05
	REFERENCIAL: ARG. 05/12

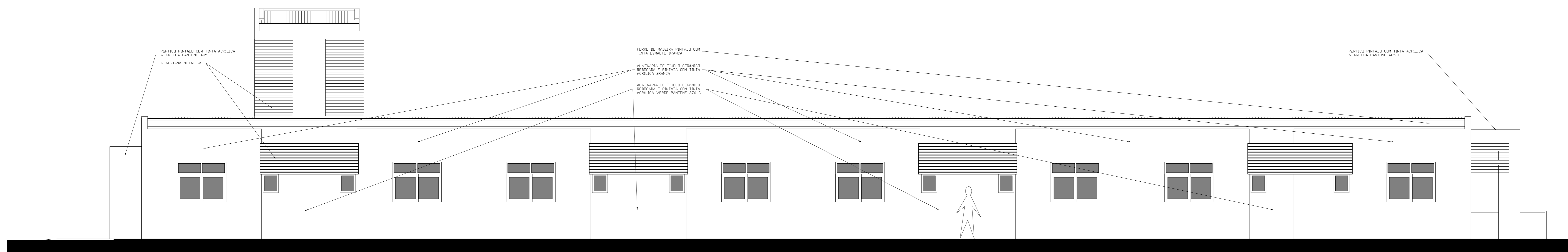

1 FACHADA DIREITA  
ESCALA 1:50

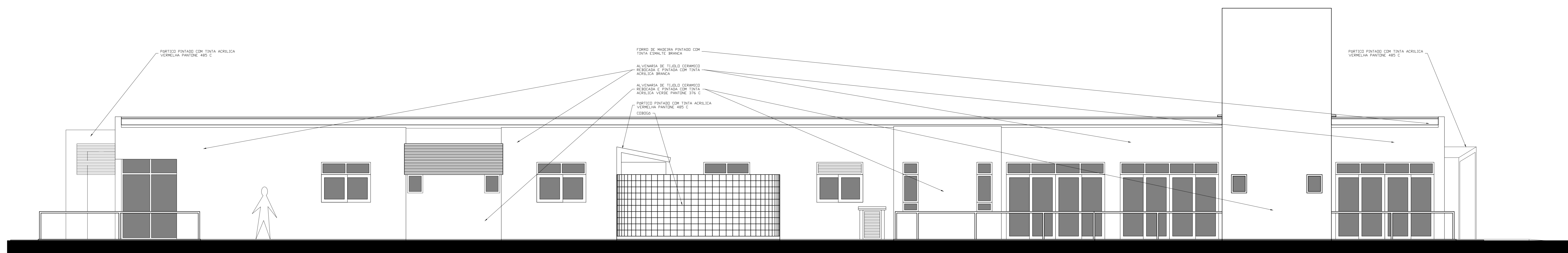

2 FACHADA ESQUERDA  
ESCALA 1:50

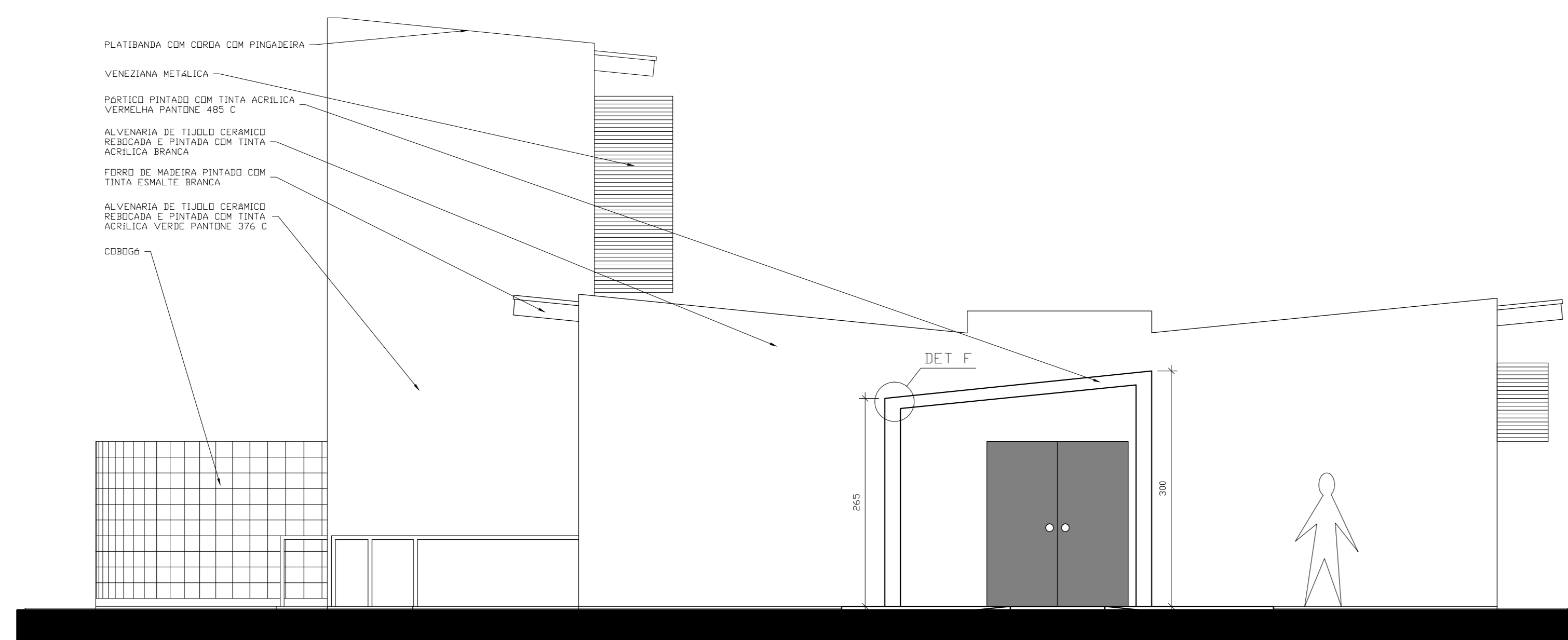

3 FACHADA FRENTE  
ESCALA 1:50

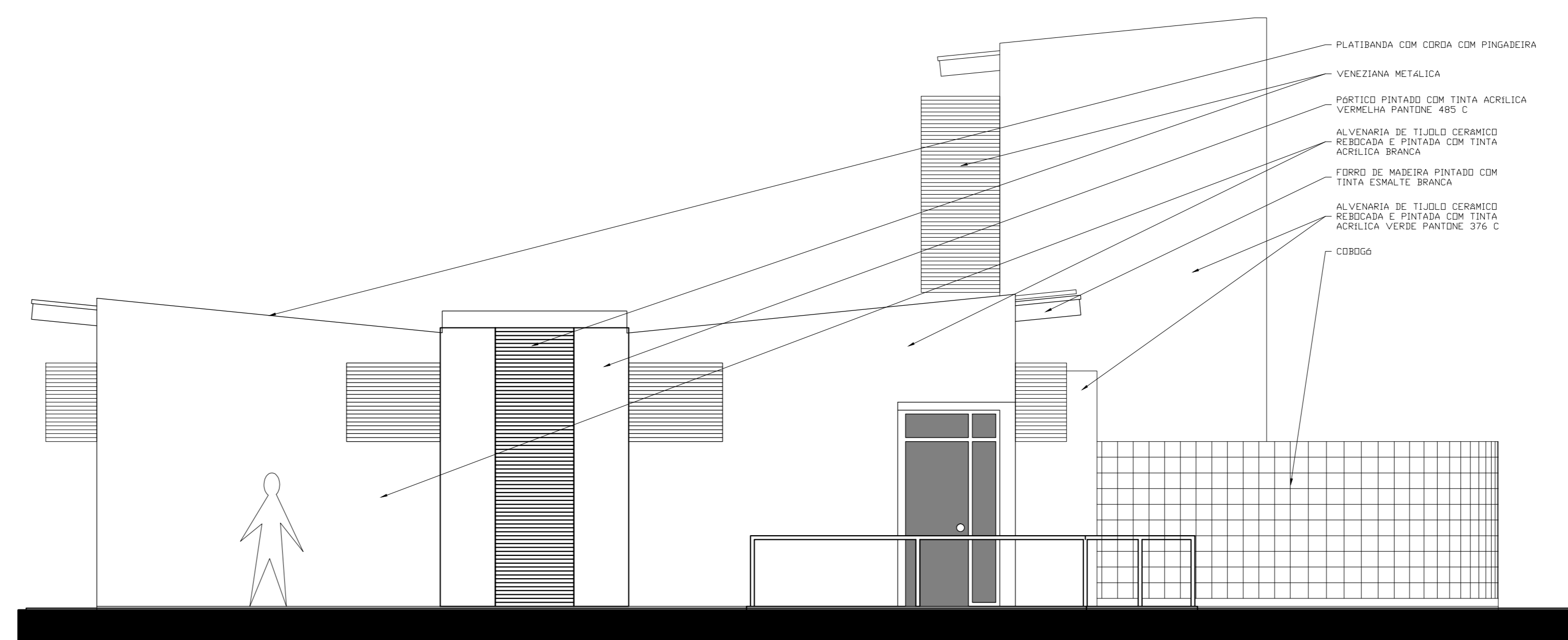

4 FACHADA FUNDO  
ESCALA 1:50

DECLARO QUE AS INFORMAÇÕES E OS CÁLCULOS DE ÁREAS CONTIDAS NESTE PROJETO SÃO VERDADEIRAS E DE TOTAL RESPONSABILIDADE DO AUTOR DO MESMO

DECLARO QUE A APROVAÇÃO DO PROJETO NÃO IMPLICA NO RECONHECIMENTO POR PARTE DA PREFEITURA DO DIREITO DE PROPRIEDADE DO TERRENO

DECLARO QUE A MODIFICAÇÃO NO PROJETO DEPENDERÁ DE CONSULTA PRÉVIA AOS RESPONSÁVEIS, CUJOS DIREITOS AUTORAIS SÃO PRESERVADOS PELA LEI EM VIGOR



CONCEBENTE:  
INSTITUTO FEDERAL DE  
EDUCAÇÃO, CIÊNCIA E TECNOLOGIA  
CATARINENSE - REITORIA  
TELEFONE:  
(47) 3331-7800  
ENDEREÇO:  
RUA DAS MISSÕES, 100  
BLUMENAU - SC

AUTORIA DO PROJETO: ARQ. MARCELO BRADACZ LOPES CAU 106315-4		RESPONSÁVEL TÉCNICO:	
NOME DO PROJETO: PROJETO PADRÃO DE CENTRO DE TREINAMENTO DE CRES-GUIA			
TÍTULO DO DESENHO: CONVIVÊNCIA 3/3			
OBJETIVO DO PROJETO: CONSTRUÇÃO	TÍPO DE PROJETO: ARQUITETÔNICO	FOLHA: 06	
RRT VINCULADO: RRT Nº 773373	ÁREA DO PROJETO: 607,61m² (2040,28m)	REVISÃO Nº: 05	
CIDADE - UF: BLUMENAU - SC	DATA: 08/2012	ESCALA: 1:50	REFERÊNCIA: ARG. 06/12

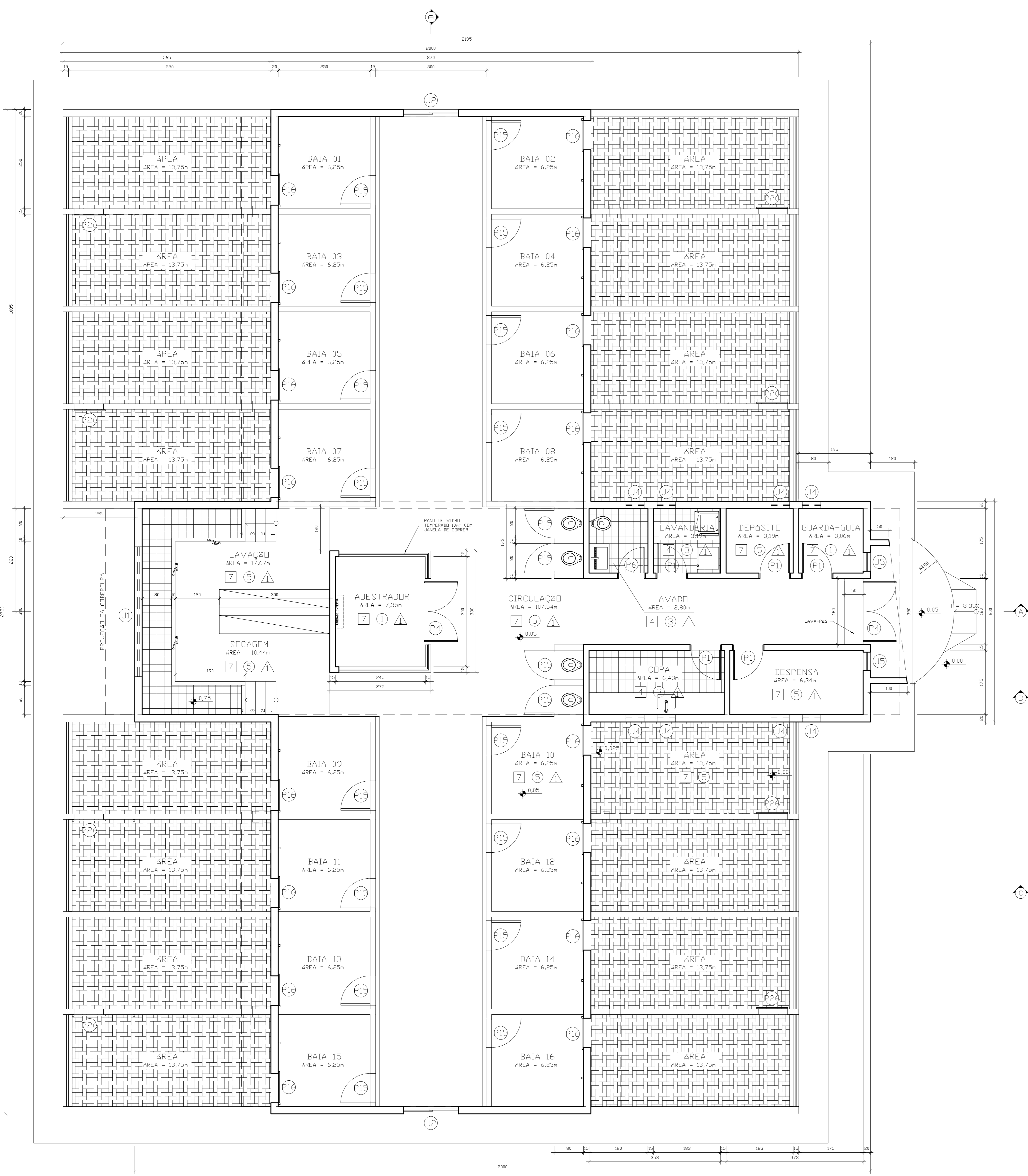

1 PLANTA  
ESCALA 1:50

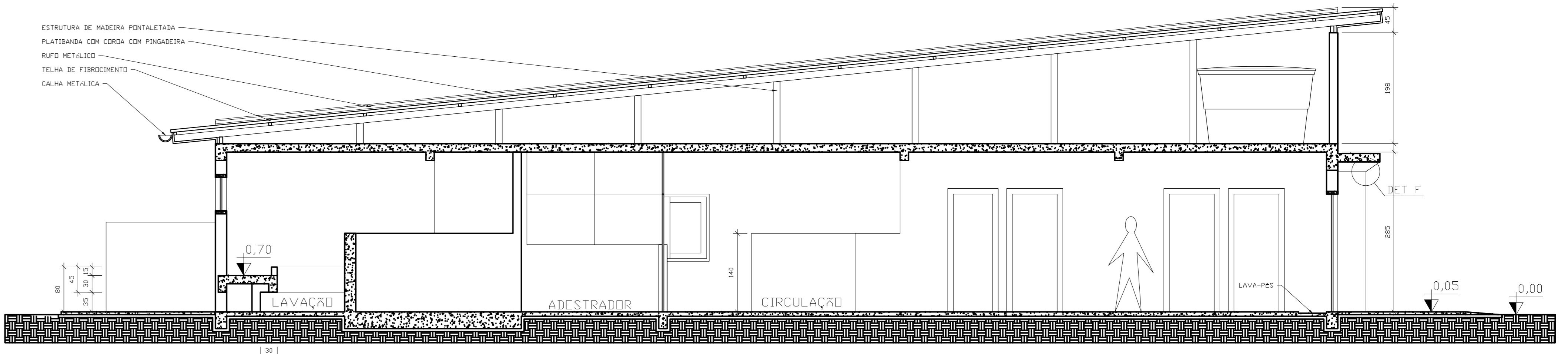

2 CORTE AA  
ESCALA 1:50

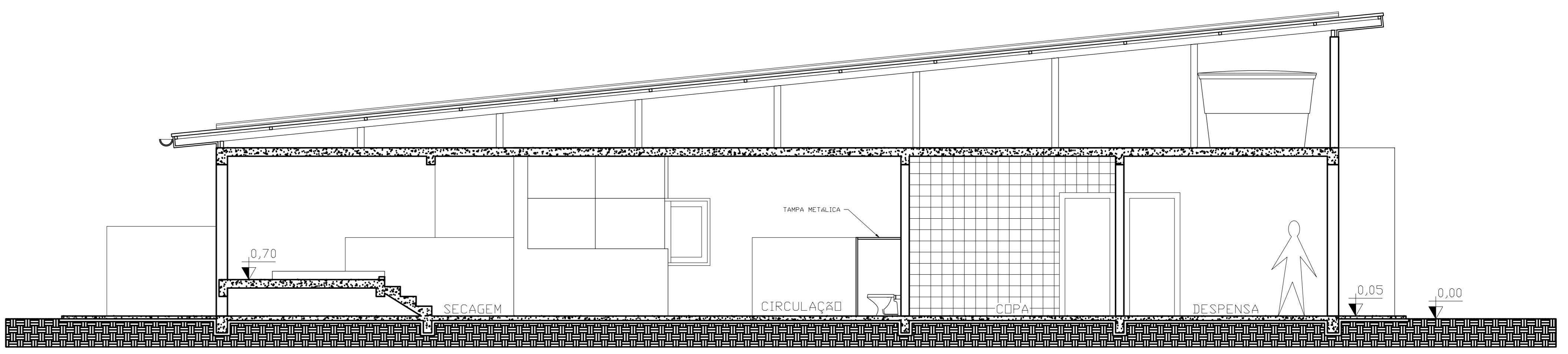

3 CORTE BB  
ESCALA 1:50

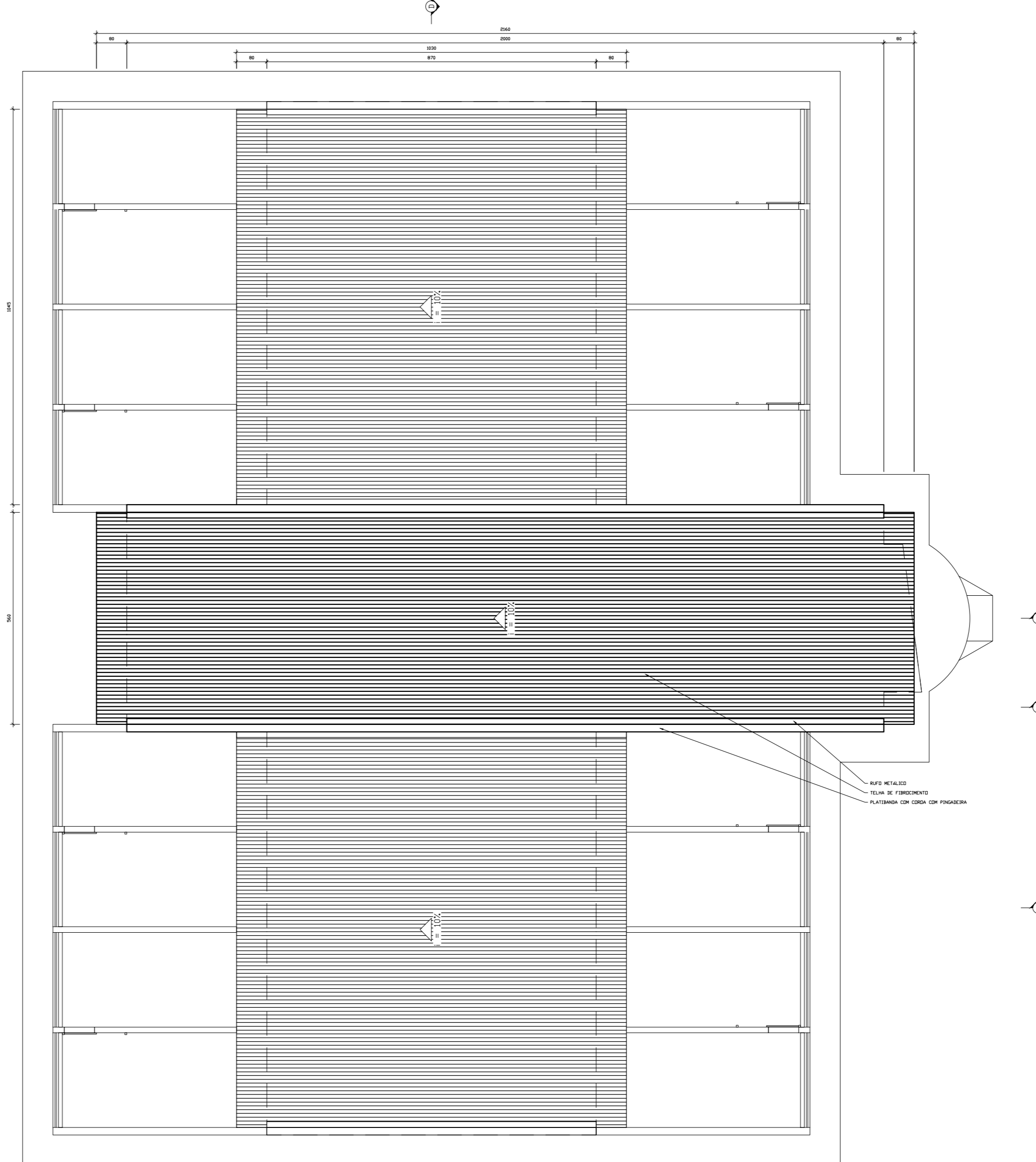

4 COBERTURA  
ESCALA 1:100

- REVESTIMENTOS**
- PISO**
- CERÂMICA ESMALTADA ANTI-DERRAPANTE PEI-V
  - CERÂMICA ESMALTADA BRILHANTE PEI - V
  - CARPETE AUTO-EXTINGUÍVEL
  - CERÂMICA ESMALTADA BRILHANTE PEI - IV
  - BLOCO INTERTRAVADO DE CONCRETO
  - MANTA VINÍLICA VERDE PANTONE 376 C
  - ARBÓSIA NÃO POLIDA EM PLACAS
- PAREDE**
- PINTURA ACRÍLICA BRANCA FOSCA
  - LAMBRIIS DE MADEIRA
  - AZULEJO CERÂMICO ESMALTADO BRILHANTE
  - PINTURA EPOXI VERDE PANTONE 376 C
  - ARBÓSIA NÃO POLIDA EM PLACAS ATÉ 140cm E PINTURA ACRÍLICA BRANCA FOSCA EM 140cm
  - ARBÓSIA NÃO POLIDA EM PLACAS ATÉ 140cm E PINTURA EPOXI VERDE PANTONE 376 C EM 140cm
- TETO**
- PINTURA ACRÍLICA BRANCA FOSCA
  - FIBRO DE PVC BRANCO

QUADRO DE ESQUADRIAS - CANIL

CODIGO	QUANT	MODELO	FELMAS	ESPESORES	MATERIAL	ACABAMENTO	SOL.PEI	ACEDIMENTO	OBSERVAÇÕES
PE1	5	DEBRAGICA	1	BRANCO	MADERA	VENEZ	ARBÓSIA	ALAVANCA	
PE4	2	PIVOTANTE	2	BRANCO	VITRO	TEMPERIZ	ARBÓSIA	FOVADOR	10m
PE6	1	DEBRAGICA	1	TRAZIDO	MADERA	VENEZ	ARBÓSIA	ALAVANCA	
PE5	80	TERMOPLASTICA	1	BRANCO	ALUMINIO	NATURAL	ARBÓSIA	TRONCO	
PE16	16	CORNER	1	BRANCO	ALUMINIO	NATURAL	ARBÓSIA	TRONCO	VISOR
PE8	8	CORNER	1	BRANCO	ALUMINIO	NATURAL	ARBÓSIA	TRONCO	
JE1	1	MACHO-FE	8	BRANCO	ALUMINIO	NATURAL	ARBÓSIA	MORTE	
JE2	2	CORNER	2	BRANCO	ALUMINIO	NATURAL	ARBÓSIA	TRONCO	
JE4	8	MACHO-FE	1	BRANCO	ALUMINIO	NATURAL	ARBÓSIA	ALAVANCA	
JE5	2	MACHO-FE	1	BRANCO	ALUMINIO	NATURAL	ARBÓSIA	ALAVANCA	BANDEIRA FIXA

DECLARO QUE AS INFORMAÇÕES E OS CÁLCULOS DE ÁREAS CONTIDAS NESTE PROJETO SÃO VERDADEIRAS E DE TOTAL RESPONSABILIDADE DO AUTOR DO MESMO

DECLARO QUE APROVAÇÃO DO PROJETO NÃO IMPLICA NO RECONHECIMENTO POR PARTE DA PREFEITURA DO DIREITO DE PROPRIEDADE DO TERRENO

DECLARO QUE A MODIFICAÇÃO NO PROJETO DEPENDERÁ DE CONSULTA PREVIA AOS RESPONSÁVEIS, CUJOS DIREITOS AUTORAIS SÃO PRESERVADOS PELA LEI EM VIGOR

**INSTITUTO FEDERAL DE EDUCAÇÃO, CIÊNCIA E TECNOLOGIA**

CONCESSIONÁRIO:  
**INSTITUTO FEDERAL DE EDUCAÇÃO, CIÊNCIA E TECNOLOGIA CATARINENSE - REITORIA**  
 TELEFONE:  
 (47) 3331-7800  
 RUA DAS MISSÕES, 100  
 BLUMENAU - SC

AUTORIA DO PROJETO: ARQ. MARCELO BRADACZ LOPES  
 CAU 106315-4

RESPONSÁVEL TÉCNICO: \_\_\_\_\_

PROJETO PADRÃO DE CENTRO DE TREINAMENTO DE CÂES-GUIA  
 TÍTULO DO DESENHO: CANIL 1/2

OBJETIVO DO PROJETO: CONSTRUÇÃO	TIPO DE PROJETO: ARQUITETÔNICO	FOLHA: 07
RRT VINCULADO: RRT Nº 773373	ÁREA DO PROJETO: 550,19m² (2040,28m)	REFERÊNCIA: ARQ. 07/12
CIDADE - UF: BLUMENAU - SC	REVISÃO Nº: 05	
DATA: 08/2012	ESCALA: 1:50	

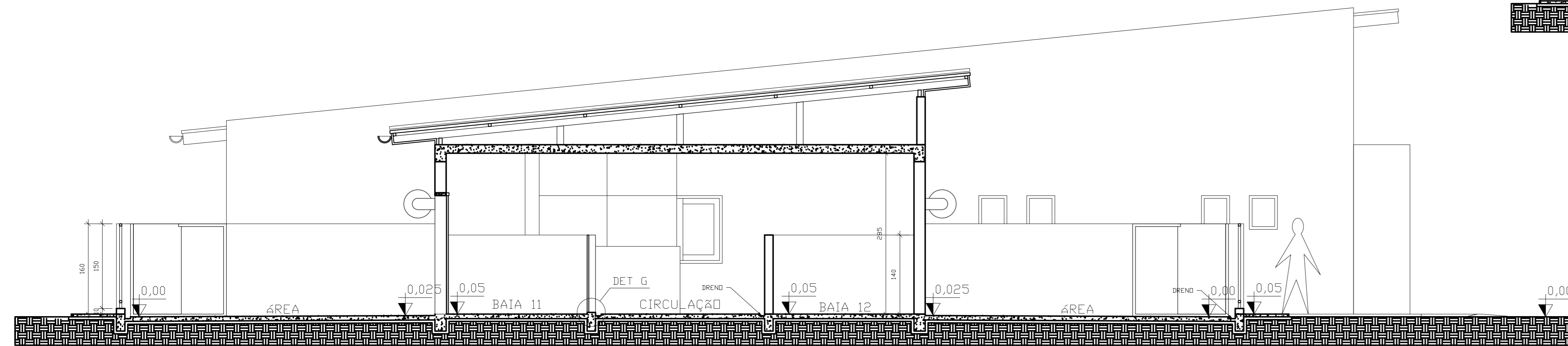

2 CORTE DD  
ESCALA 1:50

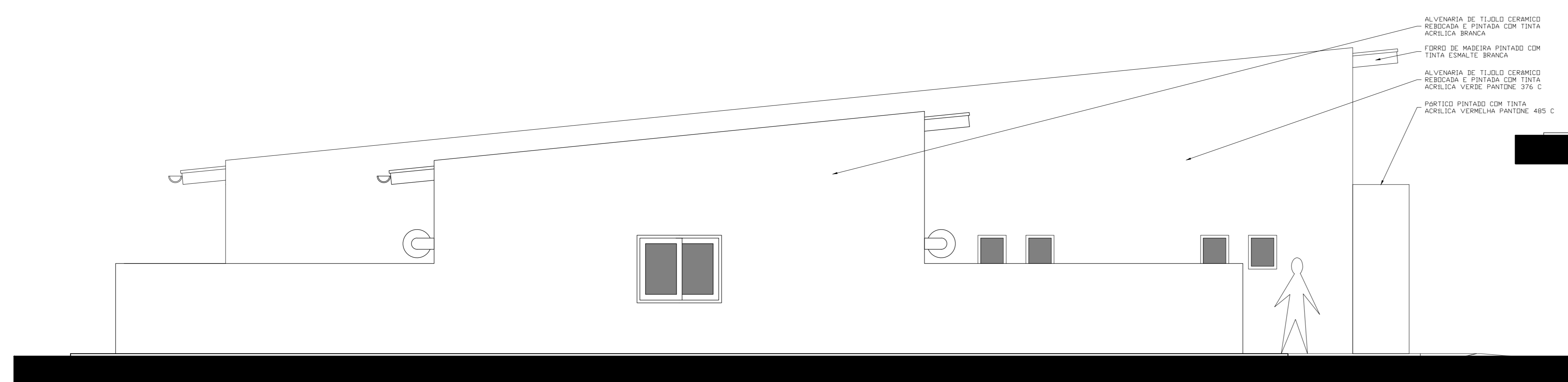

4 FACHADA ESQUERDA  
ESCALA 1:50

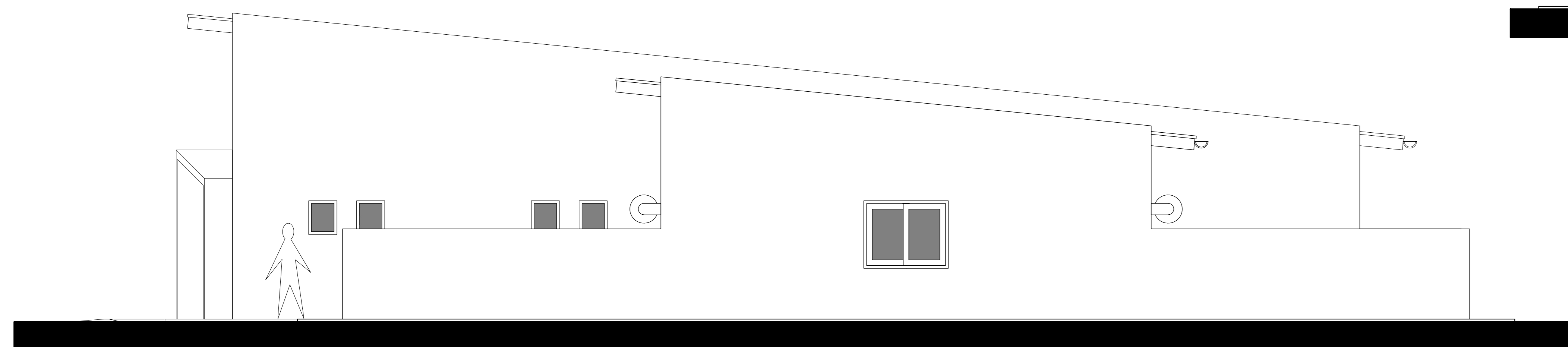

6 FACHADA DIREITA  
ESCALA 1:50

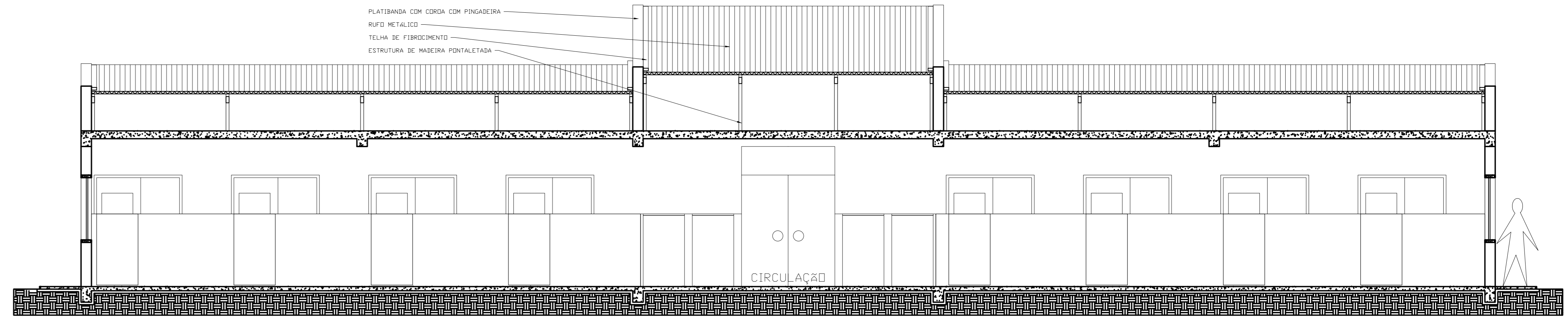

1 CORTE CC  
ESCALA 1:50

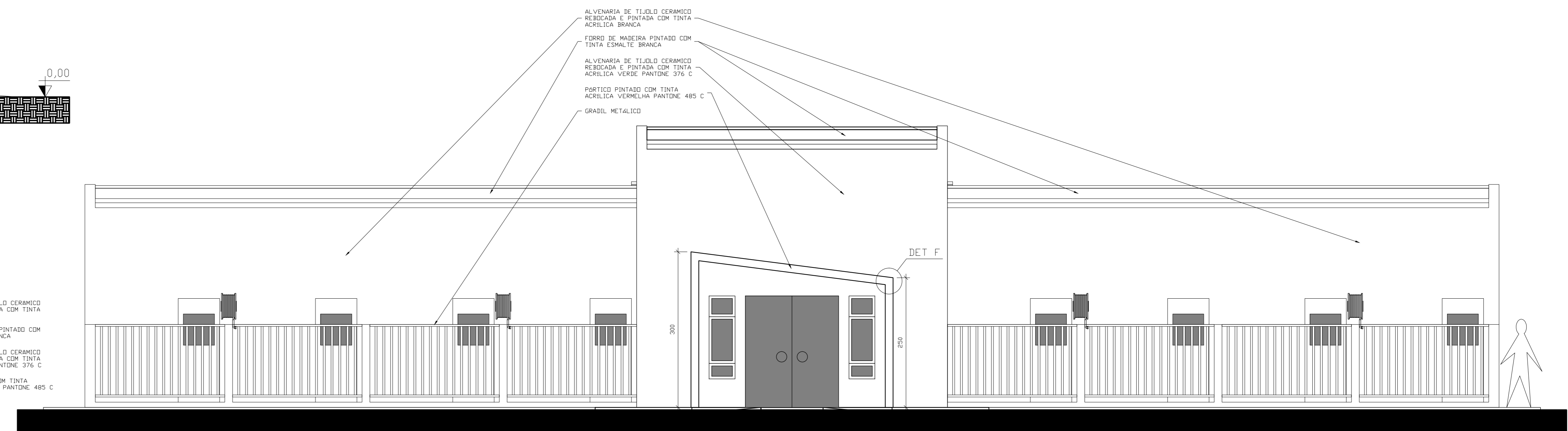

3 FACHADA FRENTE  
ESCALA 1:50

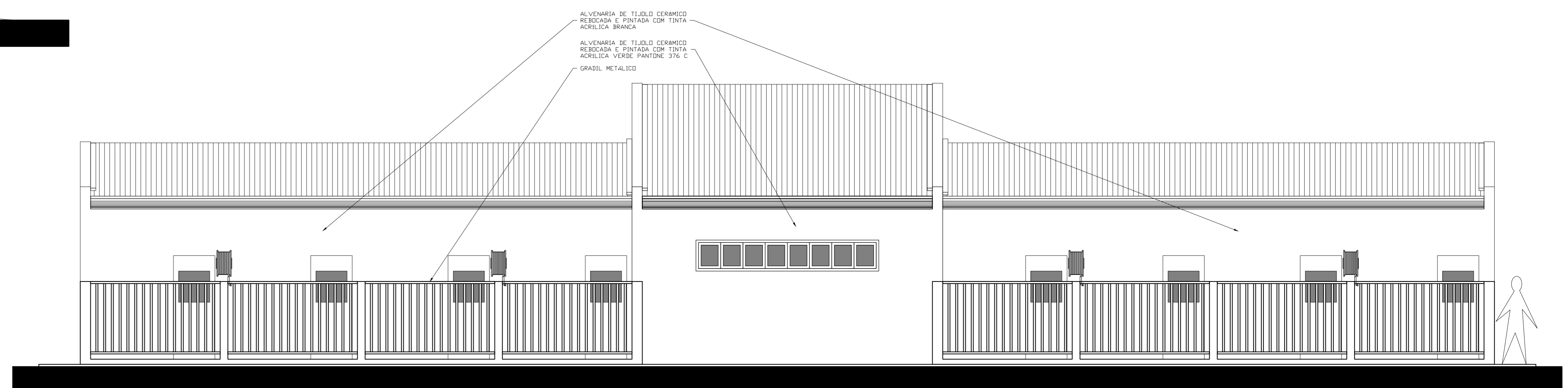

5 FACHADA FUNDO  
ESCALA 1:50

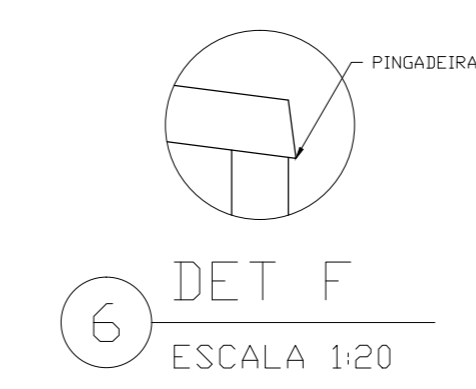

6 DET F  
ESCALA 1:20

DECLARO QUE AS INFORMAÇÕES E OS CÁLCULOS DE ÁREAS CONTIDAS NESTE PROJETO, SÃO VERDADEIRAS E DE TOTAL RESPONSABILIDADE DO AUTOR DO MESMO

DECLARO QUE APROVAÇÃO DO PROJETO NÃO IMPLICA NO RECONHECIMENTO POR PARTE DA PREFEITURA DO DIREITO DE PROPRIEDADE DO TERRENO

DECLARO QUE A MODIFICAÇÃO DO PROJETO DEPENDERÁ DE CONSULTA PRÉVIA AOS RESPONSÁVEIS, CUJOS DIREITOS AUTORAIS SÃO PRESERVADOS PELA LEI EM VIGOR

 INSTITUTO FEDERAL DE EDUCAÇÃO, CIÊNCIA E TECNOLOGIA		
CONCEDENTE: INSTITUTO FEDERAL DE EDUCAÇÃO, CIÊNCIA E TECNOLOGIA CATARINENSE - REITORIA TELEFONE: (47) 3331-7800 ENDEREÇO: RUA DAS MISSÕES, 100 BLUMENAU - SC		
AUTORIA DO PROJETO: ARQ. MARCELO BRADACZ LOPES CAU 106315-4	RESPONSÁVEL TÉCNICO:	
NOME DO PROJETO: PROJETO PADRÃO DE CENTRO DE TREINAMENTO DE Cães-GUIA		
TÍTULO DO DESENHO: CANIL 2/2		
OBJETIVO DO PROJETO: CONSTRUÇÃO	TIPO DE PROJETO: ARQUITETÔNICO	FOLHA:
ÁREA DO PROJETO: RRT Nº 773373	ÁREA DO PROJETO: 550,19m² (2040,19m²)	08
CIDADE - UF: BLUMENAU - SC	REVISÃO Nº: 05	REFERÊNCIA: ARG. 08/12
DATA: 08/2012	ESCALA: 1:50	

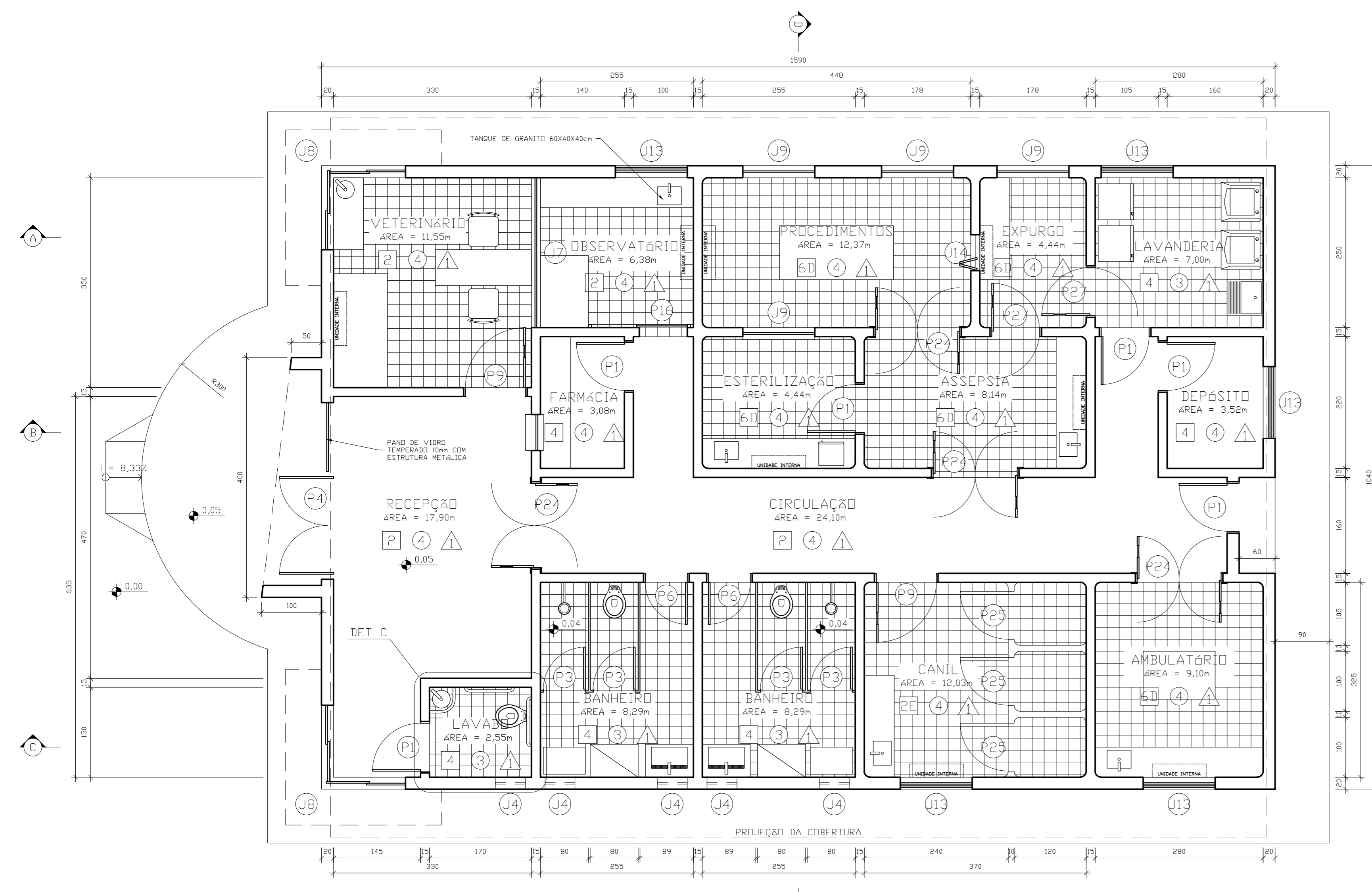

1 PLANTA  
ESCALA 1:50

CODIGO	QUANT.	MODELO	FOLHAS	EMPRESA	MATERIAL	ACABAMENTO	SOL/PIS	ACABAMENTO	OBSERVAÇÕES
P1	6	ESQUADRIA	1	80X200	MADERA	VERNIZ	ARDESIA	ALAVANCA	
P3	4	ESQUADRIA	1	70X200	ALUMINIO	ANODIZADO	-	TENIDO	IDA
P4	1	VIDRO	2	80X200	VIDRO	SEMIFUNDIDO	ARDESIA	FUNDO	
P6	2	ESQUADRIA	1	70X200	MADERA	VERNIZ	ARDESIA	ALAVANCA	
P9	2	ESQUADRIA	1	80X200	MADERA	VERNIZ	ARDESIA	ALAVANCA	VIDRO 10MM
P16	1	FORRO	1	80X200	ALUMINIO	ANODIZADO	ARDESIA	TENIDO	VIDRO 10MM
P24	4	VAI-C-VEI	2	140X200	MADERA	EPÓXI	ARDESIA	FUNDO	2 VIDROS 10MM
P25	3	ESQUADRIA	1	80X200	ALUMINIO	ANODIZADO	-	TENIDO	
P27	2	VAI-C-VEI	2	80X200	MADERA	EPÓXI	ARDESIA	FUNDO	VIDRO 10MM
P4	2	ALUMINIO	1	100P	ALUMINIO	ANODIZADO	ARDESIA	ALAVANCA	
J7	1	FIXA	1	100P	ALUMINIO	ANODIZADO	ARDESIA	-	
J8	3	FORRO	4	100P	ALUMINIO	ANODIZADO	ARDESIA	TENIDO	EM 1/1
J9	3	FIXA	1	100P	ALUMINIO	ANODIZADO	ARDESIA	-	
J13	5	FORRO	2	100P	ALUMINIO	ANODIZADO	ARDESIA	TENIDO	TELA
J4	1	ARTICULADA	2	100P	ALUMINIO	ANODIZADO	ARDESIA	TUMADOR	BASTANTE COM VENTILADOR

- REVESTIMENTOS**
- PISO
    - 1 - CERÂMICA ESMALTADA ANTI-DERRAPANTE PEI-V
    - 2 - CERÂMICA ESMALTADA BRILHANTE PEI - V
    - 3 - CARPETE AUTO-EXTINGUÍVEL
    - 4 - CERÂMICA ESMALTADA BRILHANTE PEI - IV
    - 5 - BLOCO INTERTRAVADO DE CONCRETO
    - 6 - MANTA VINÍLICA VERDE PANTONE 376 C
    - 7 - ARDESIA NAO POLIDA EM PLACAS
  - PAREDE
    - 1 - PINTURA ACRILICA BRANCA FDSCA
    - 2 - LAMBRIS DE MADEIRA
    - 3 - AZULEJO CERÂMICO ESMALTADO BRILHANTE
    - 4 - PINTURA EPÓXI VERDE PANTONE 376 C
    - 5 - ARDESIA NAO POLIDA EM PLACAS ATÉ R1140CM E PINTURA ACRILICA BRANCA FDSCA EM R1140CM
    - 6 - ARDESIA NAO POLIDA EM PLACAS ATÉ R1140CM E PINTURA EPÓXI VERDE PANTONE 376 C EM R1140CM
  - △ TETO
    - 1 - PINTURA ACRILICA BRANCA FDSCA
    - 2 - FORRO DE PVC BRANCO

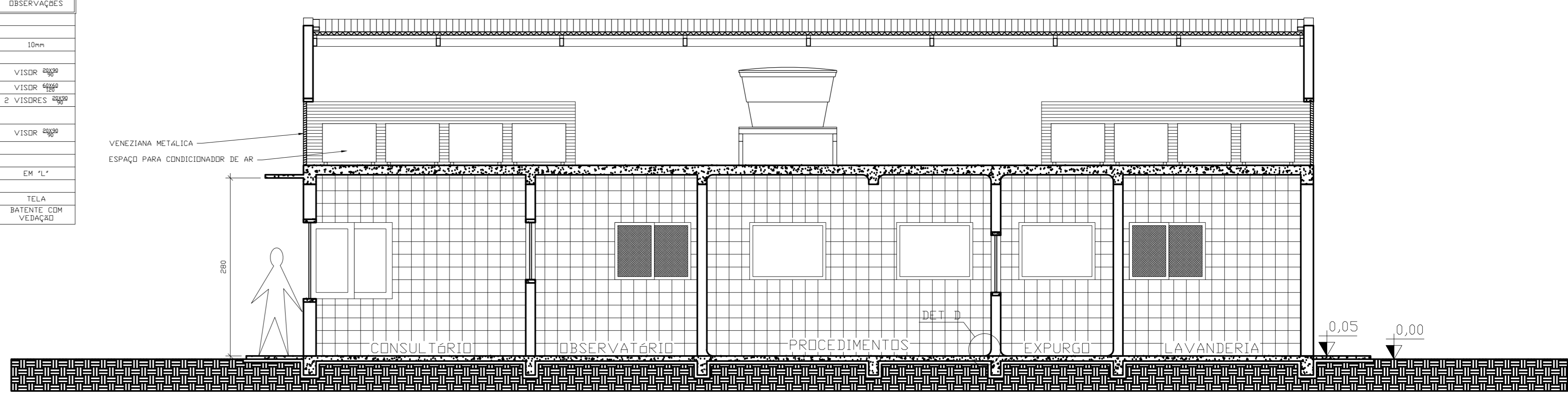

2 CORTE AA  
ESCALA 1:50

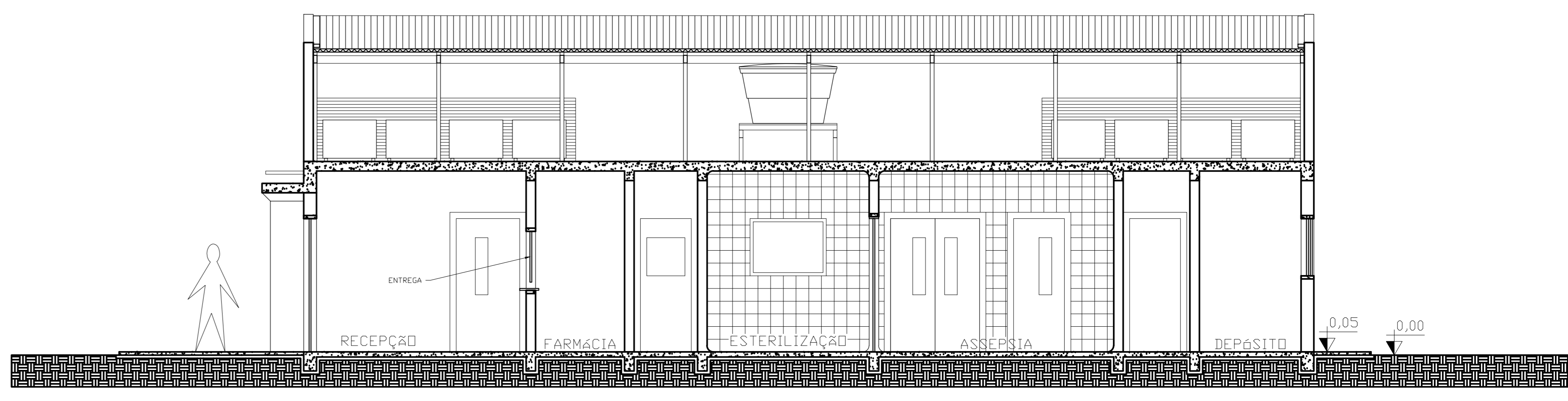

3 CORTE BB  
ESCALA 1:50

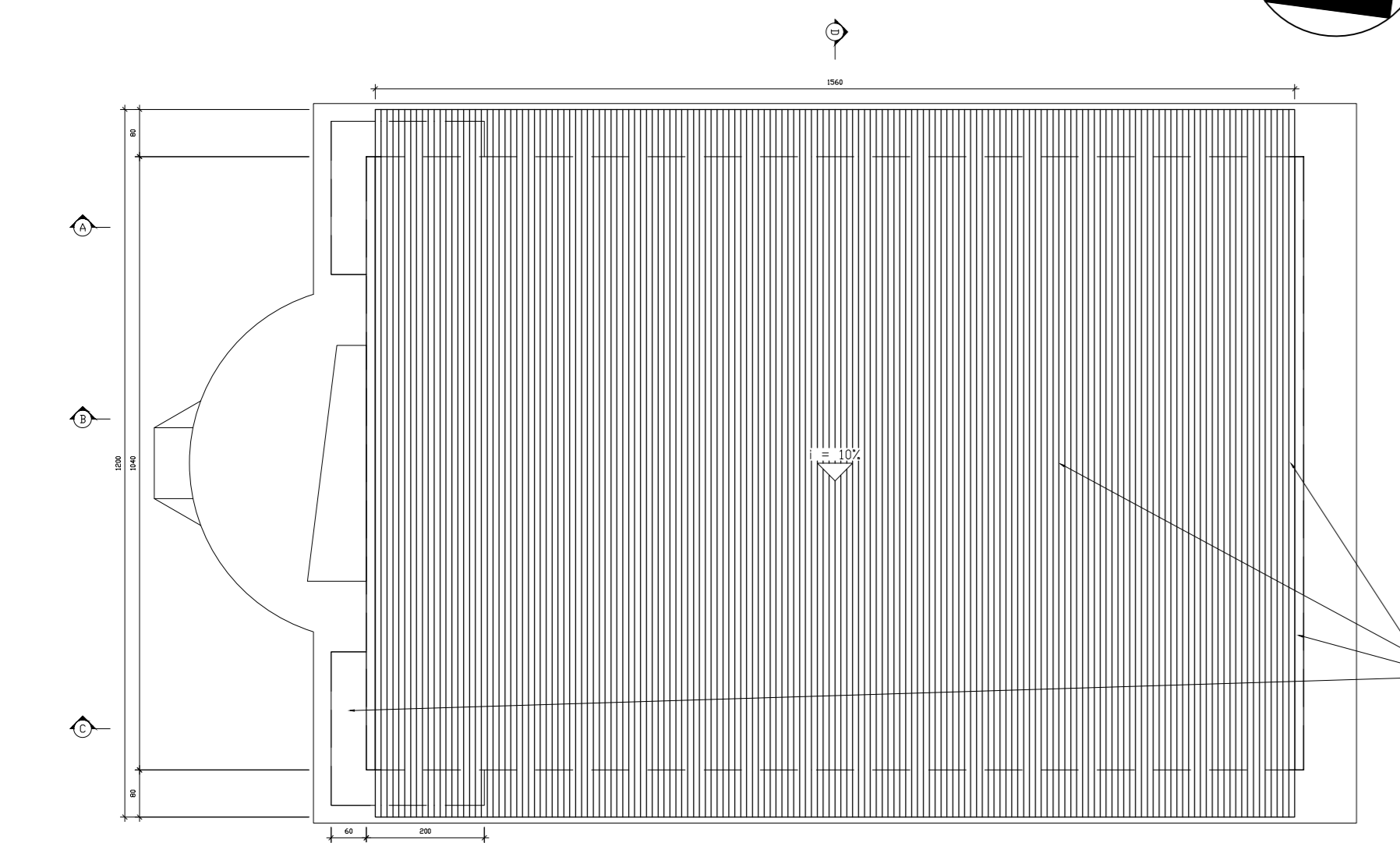

4 COBERTURA  
ESCALA 1:100

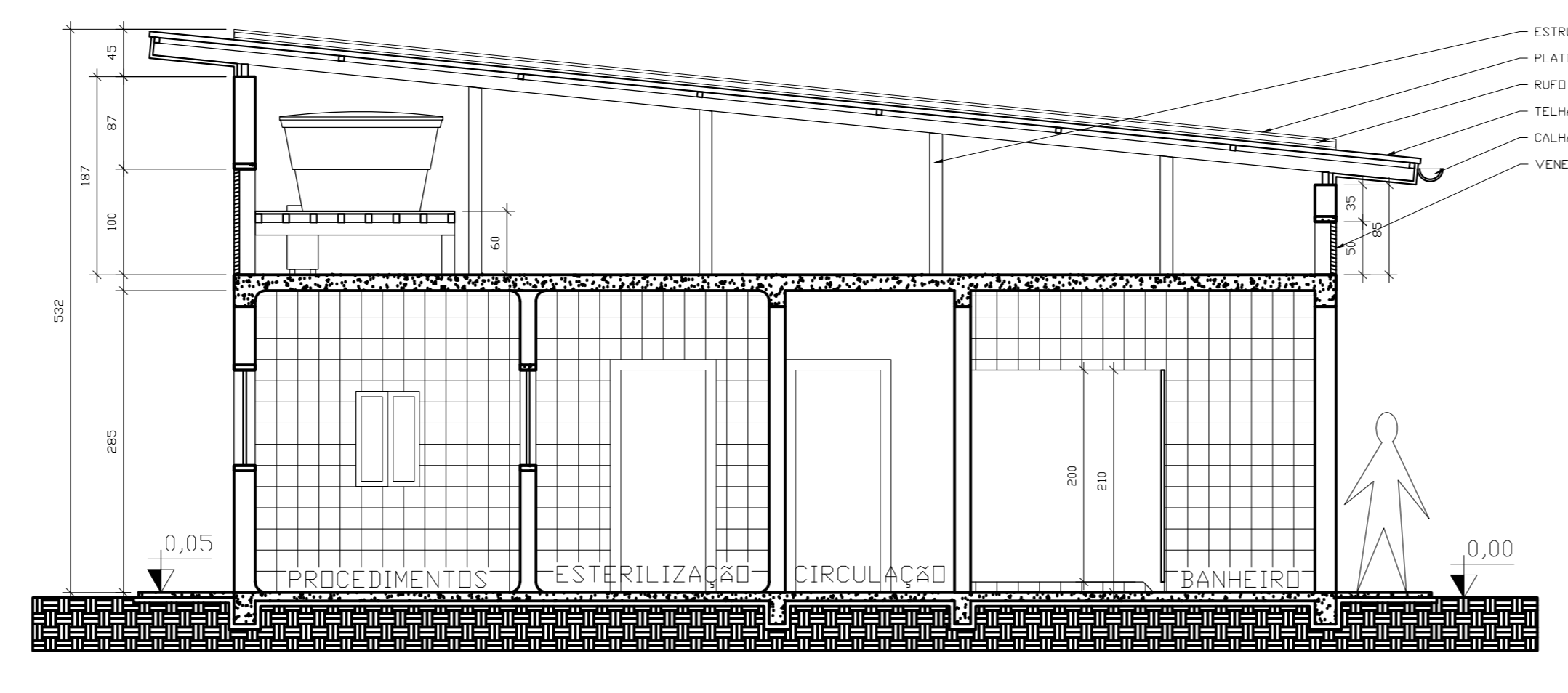

5 CORTE DD  
ESCALA 1:50

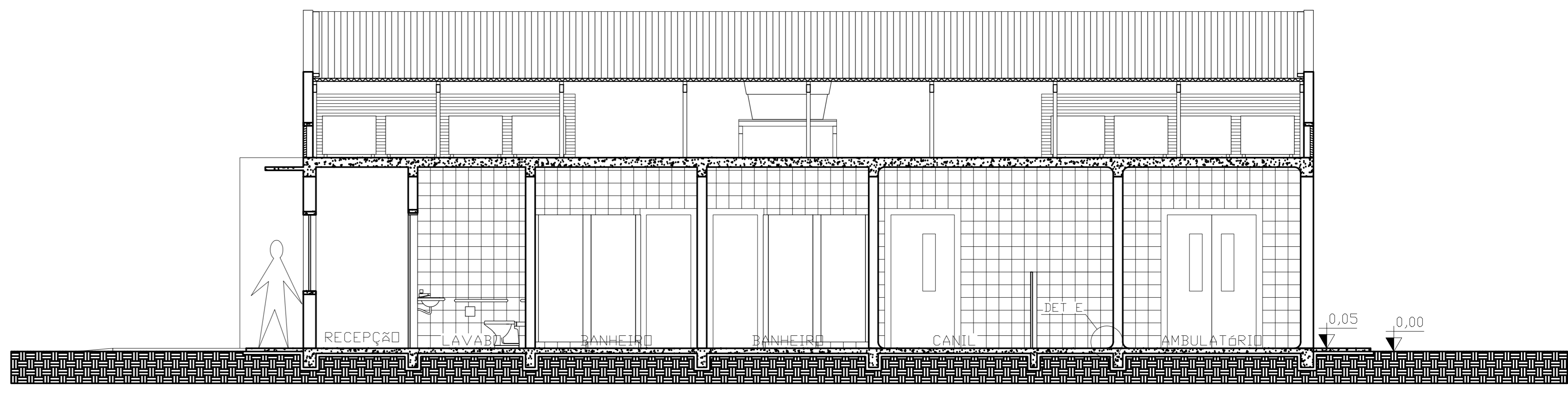

6 CORTE CC  
ESCALA 1:50

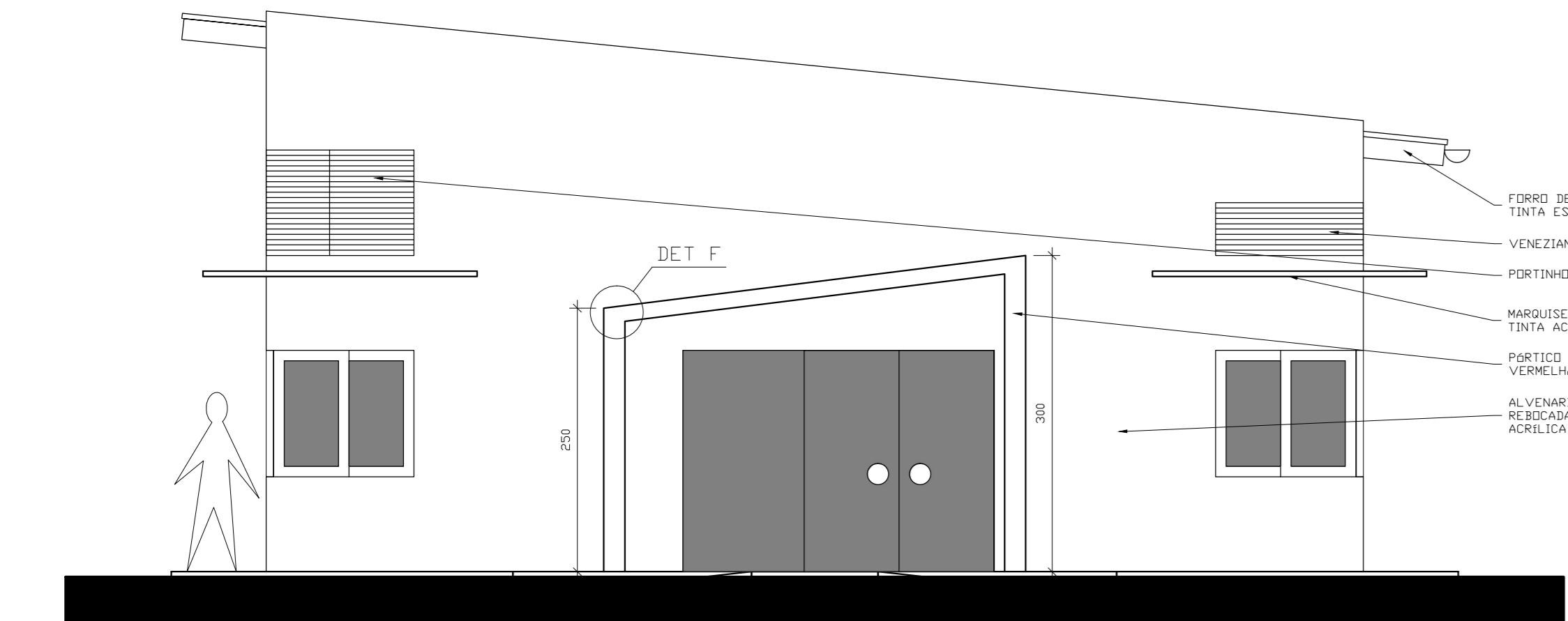

7 FACHADA FRENTE  
ESCALA 1:50

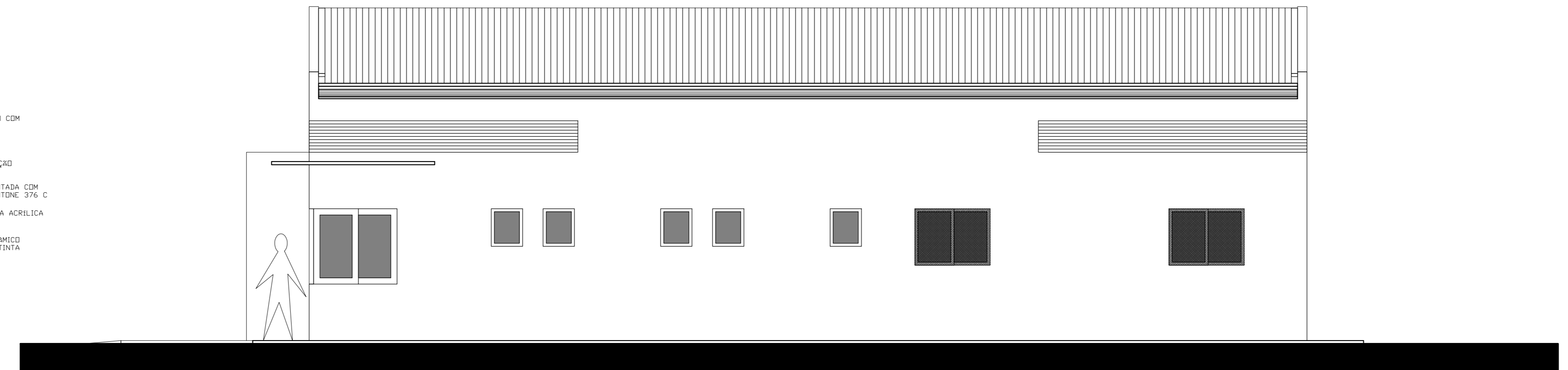

8 FACHADA DIREITA  
ESCALA 1:50

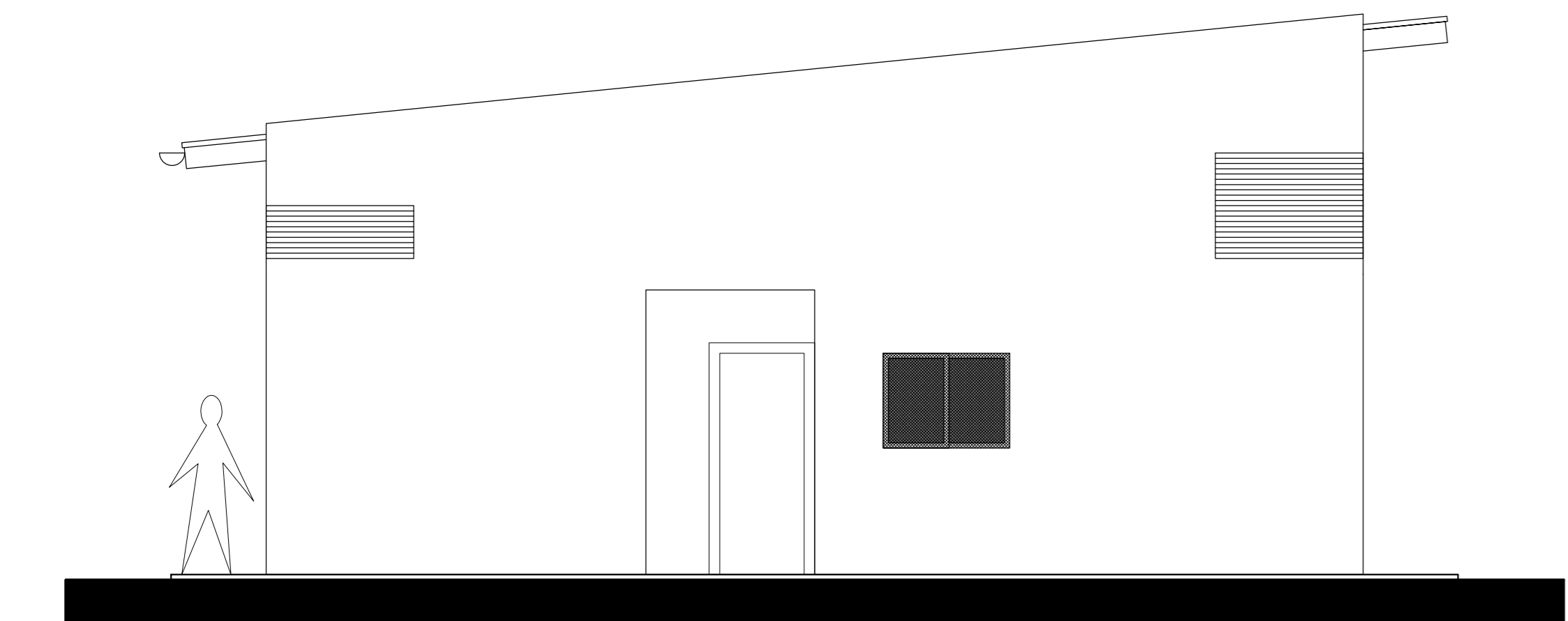

12 FACHADA FUNDO  
ESCALA 1:50

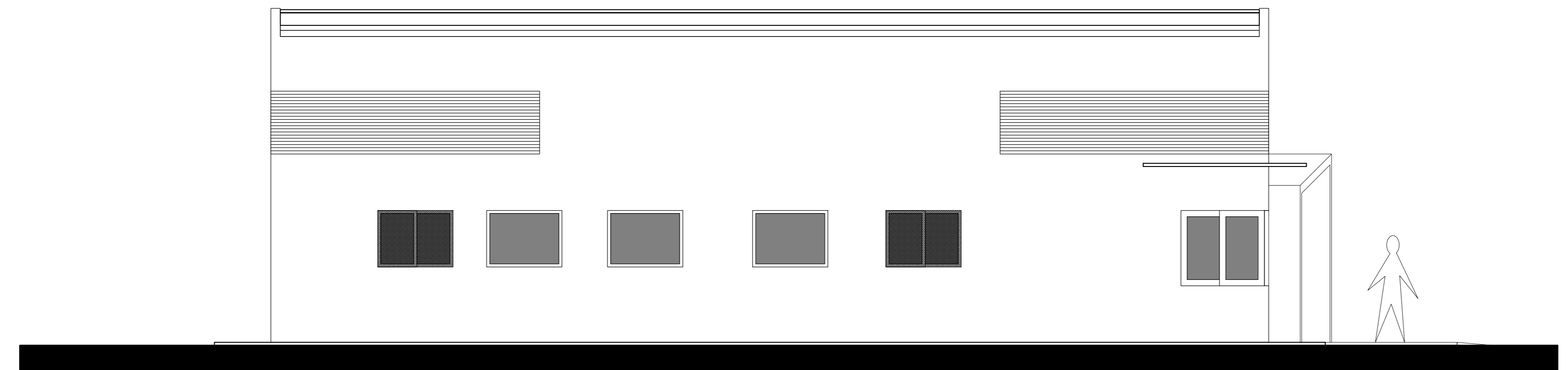

13 FACHADA ESQUERDA  
ESCALA 1:50

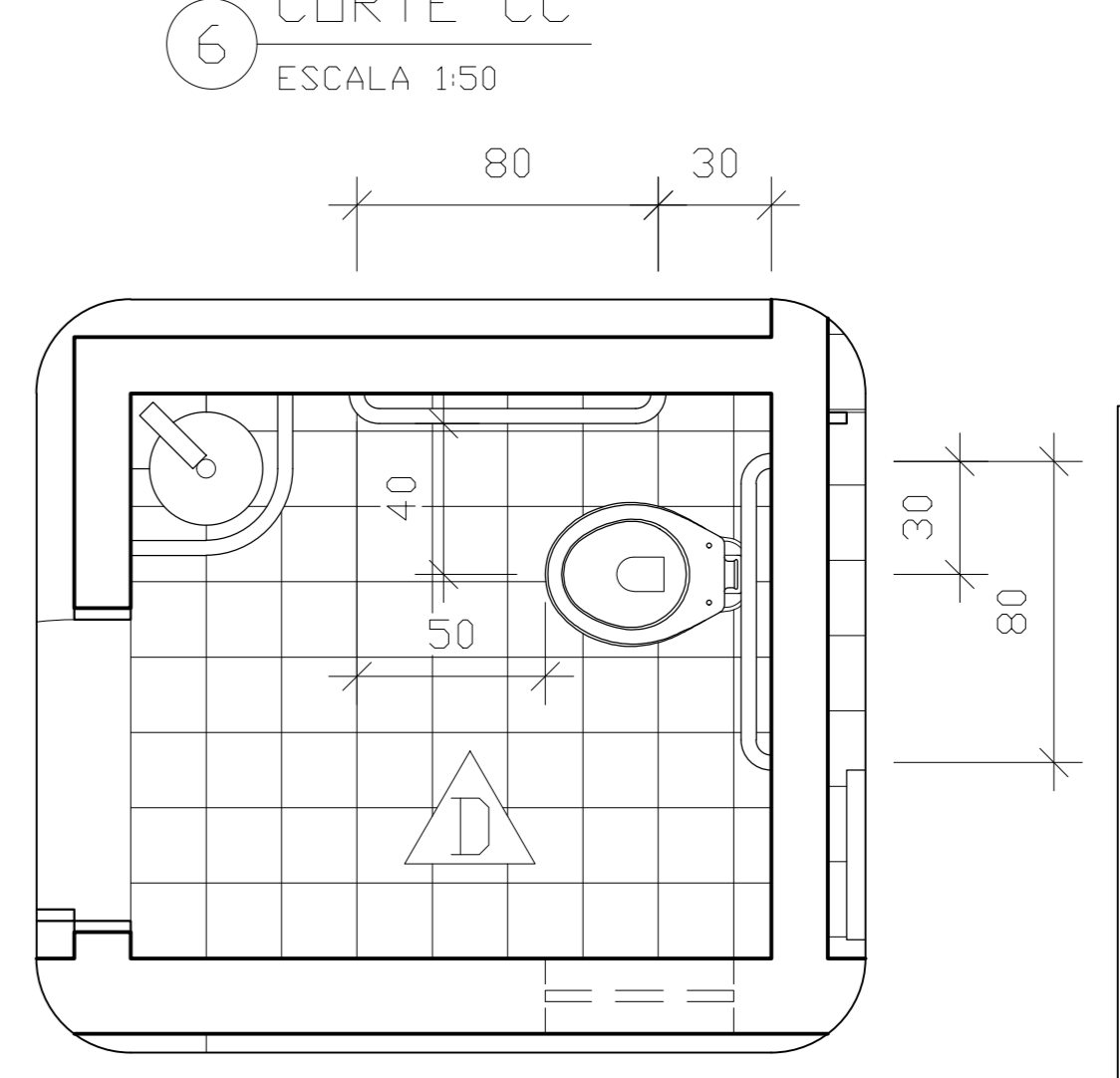

9 DET C  
ESCALA 1:20

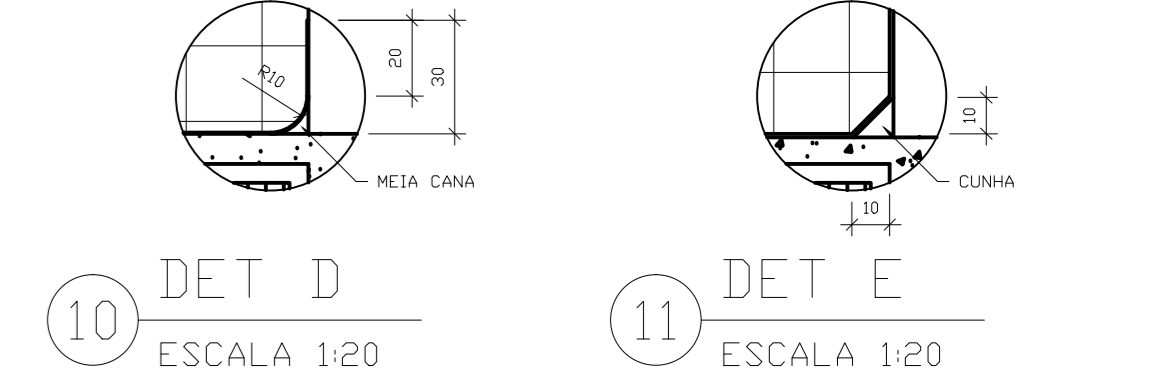

10 DET D  
ESCALA 1:20

11 DET E  
ESCALA 1:20

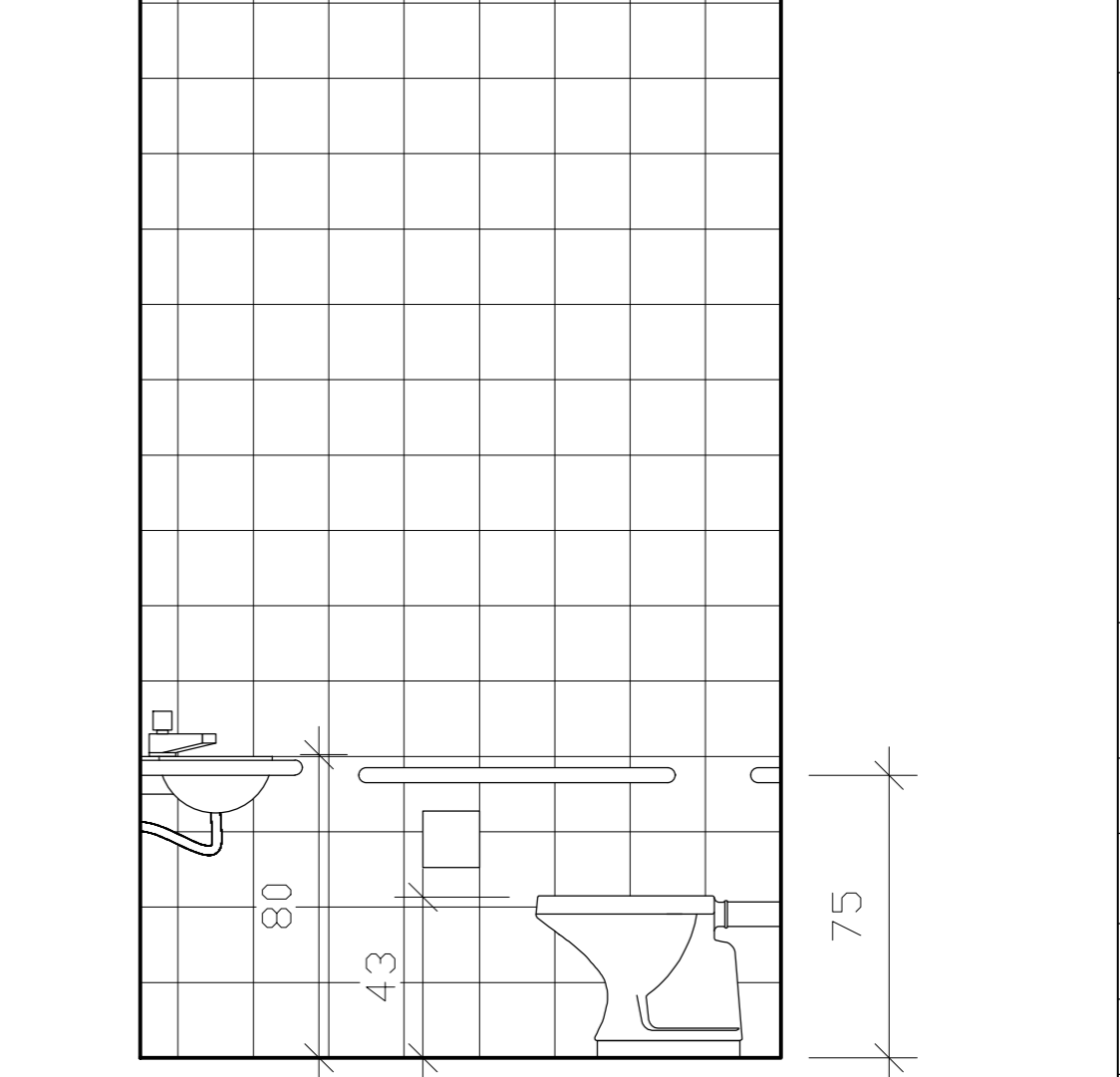

14 VISTA D  
ESCALA 1:20

DECLARO QUE AS INFORMAÇÕES E OS CÁLCULOS DE ÁREAS CONTIDAS NESTE PROJETO SÃO VERDADEIRAS E DE TOTAL RESPONSABILIDADE DO AUTOR DO MESMO

DECLARO QUE APROVAÇÃO DO PROJETO NÃO IMPLICA NO RECONHECIMENTO POR PARTE DA PREFEITURA DO DIREITO DE PROPRIEDADE DO TERRENO

DECLARO QUE A MODIFICAÇÃO DO PROJETO DEPENDERÁ DE CONSULTA PRÉVIA AOS RESPONSÁVEIS, CUJOS DIREITOS AUTORAIS SÃO PRESERVADOS PELA LEI EM VIGOR

**INSTITUTO FEDERAL DE EDUCAÇÃO CIÊNCIA E TECNOLOGIA**

CONCEDEENTE:  
**INSTITUTO FEDERAL DE EDUCAÇÃO CIÊNCIA E TECNOLOGIA CATARINENSE - REITORIA**  
 TELEFONE:  
 (47) 3331-7800  
 ENDEREÇO:  
 RUA DAS MISSÕES, 100  
 BLUMENAU - SC

AUTORIA DO PROJETO: ARQ. MARCELO BRADACZ LOPES  
 RESPONSÁVEL TÉCNICO:

PROJETO PADRÃO DE CENTRO DE TREINAMENTO DE CRES-GUIA  
 TÍTULO DO DESENHO:  
 CLÍNICA VETERINÁRIA

OBJETIVO DO PROJETO: CONSTRUÇÃO	TÍPO DE PROJETO: ARQUITETÔNICO	FOLHA: 09
RRT VINCULADA: RRT Nº 773373	ÁREA DO PROJETO: 168,36m² (2040,28m)	REFERÊNCIA: ARQ. 09/12
CIDADE - UF: BLUMENAU - SC	REVISÃO Nº: 05	
DATA: 08/2012	ESCALA: 1:50	



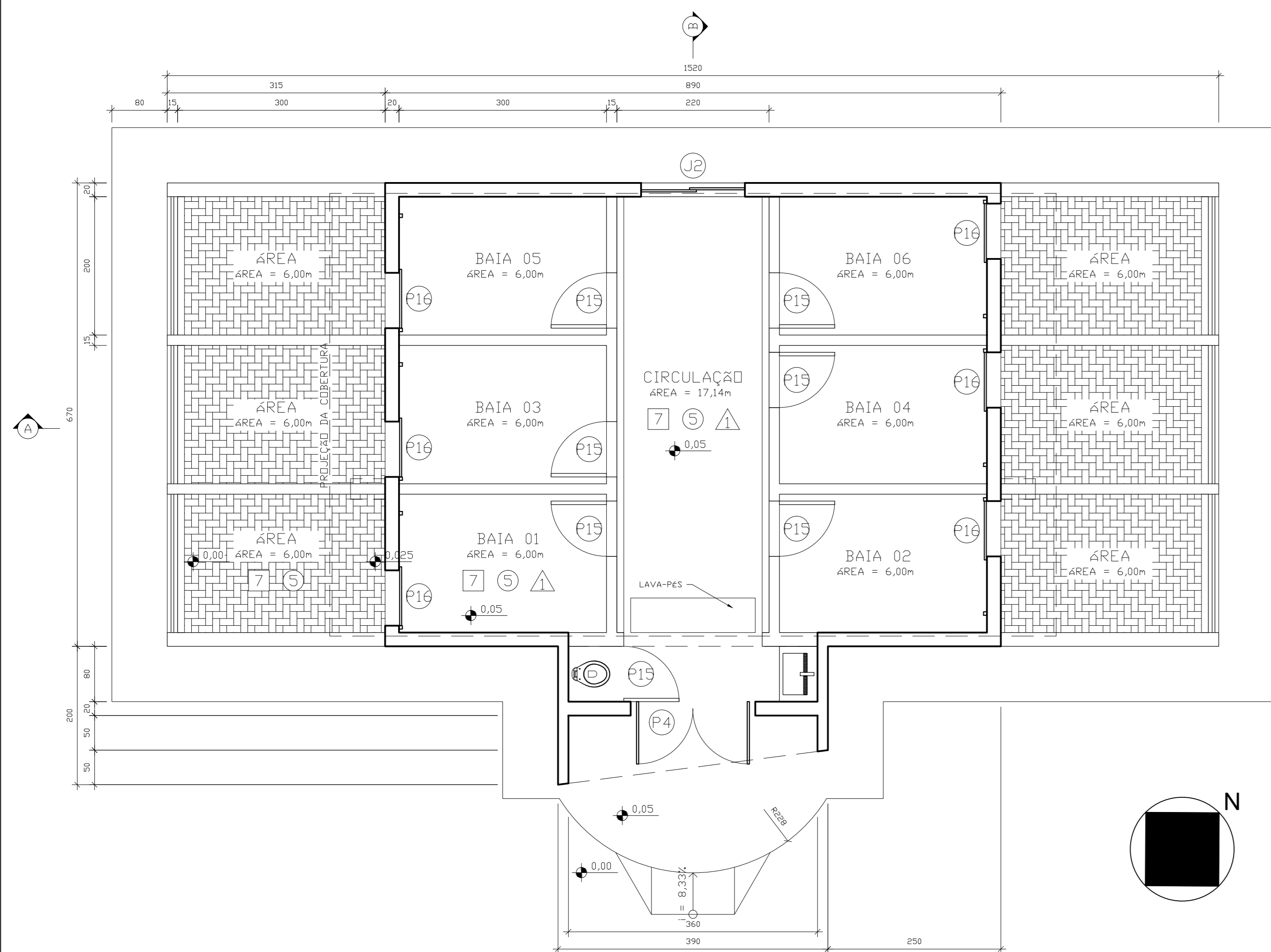

1 PLANTA  
ESCALA 1:50

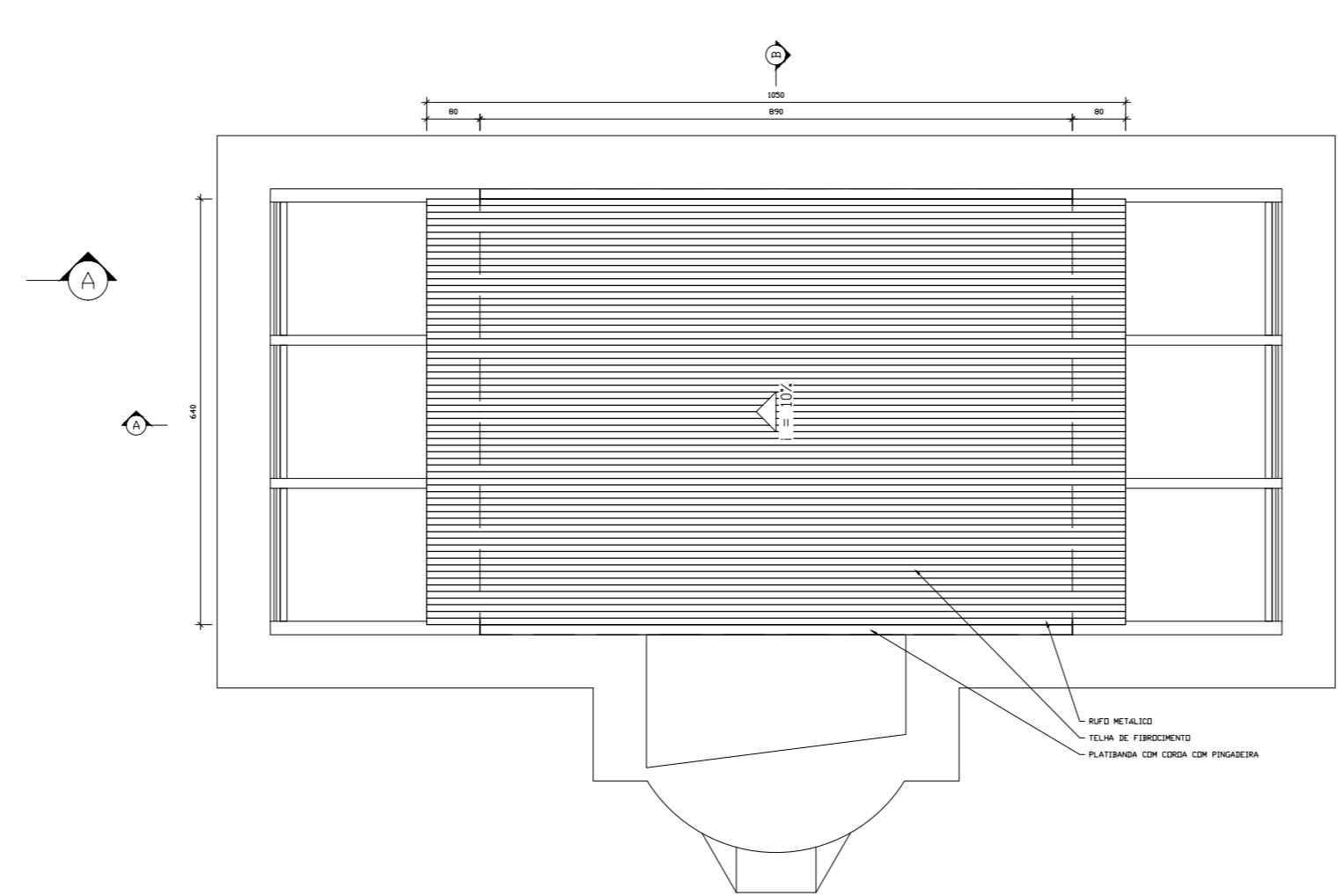

2 COBERTURA  
ESCALA 1:100

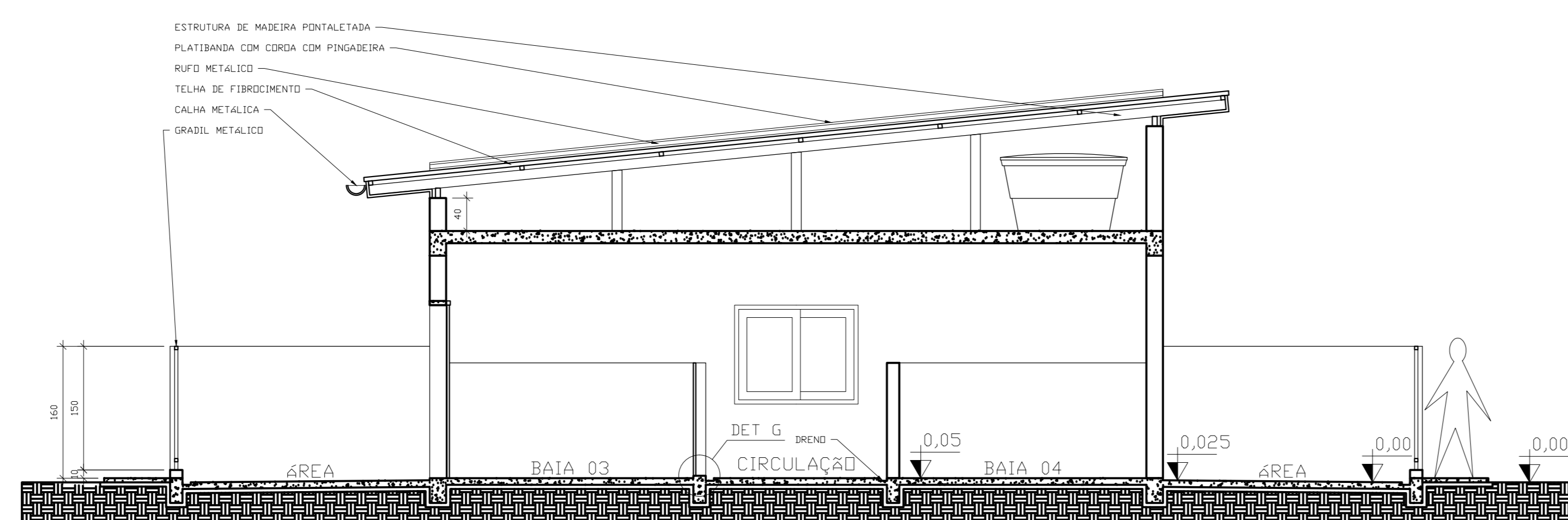

4 CORTE AA  
ESCALA 1:50

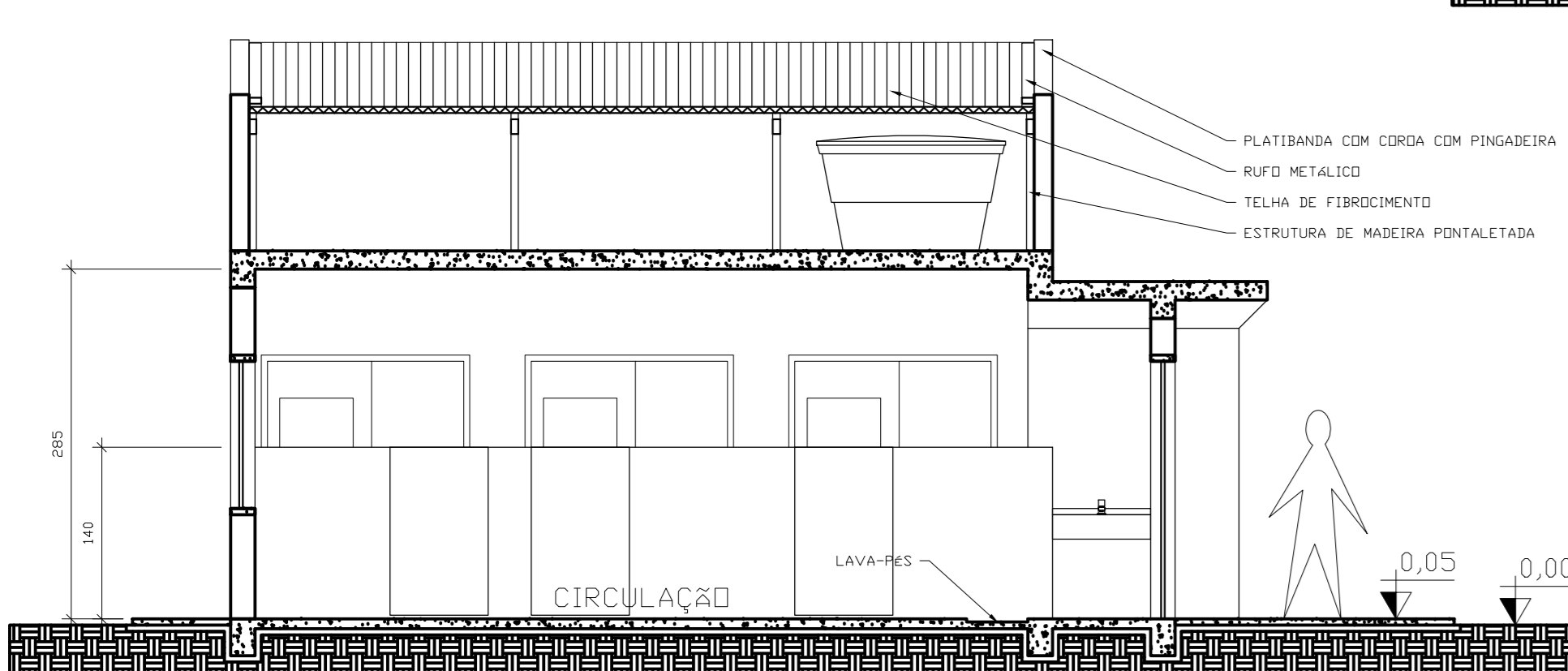

5 CORTE BB  
ESCALA 1:50

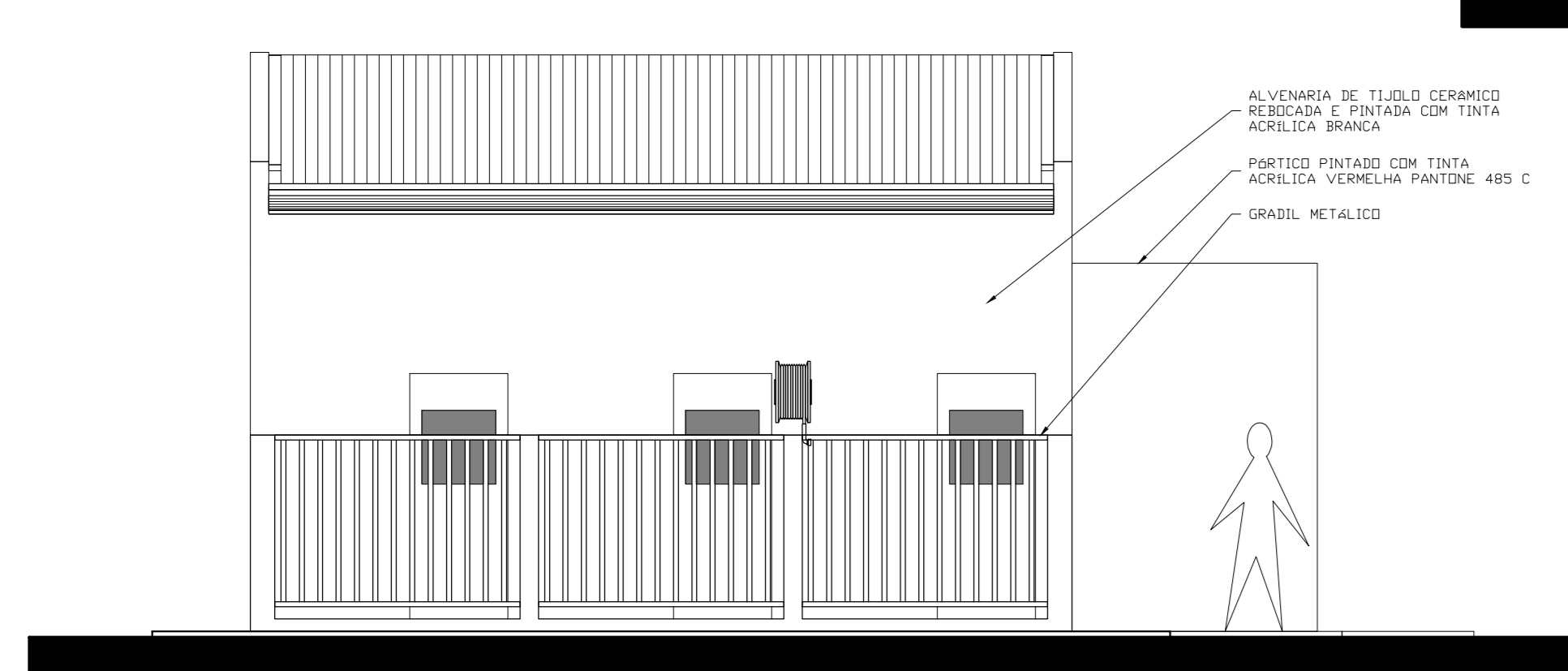

7 FACHADA ESQUERDA  
ESCALA 1:50

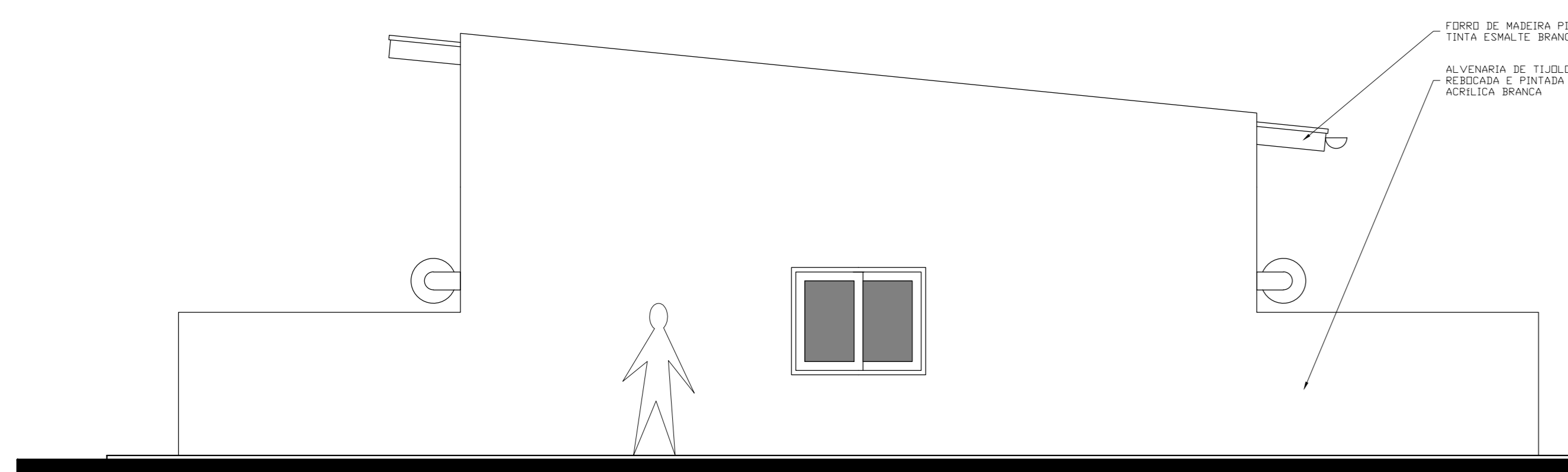

9 FACHADA FUNDO  
ESCALA 1:50

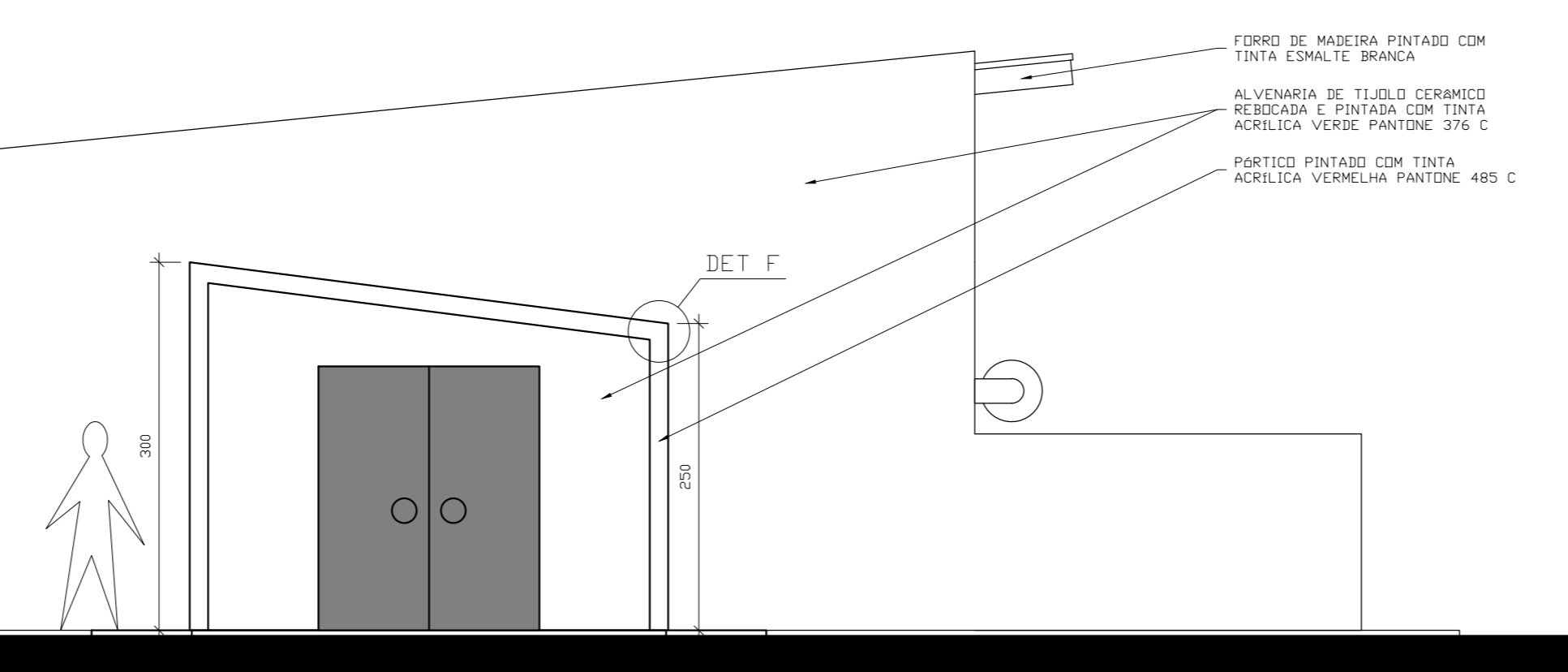

6 FACHADA FRENTE  
ESCALA 1:50

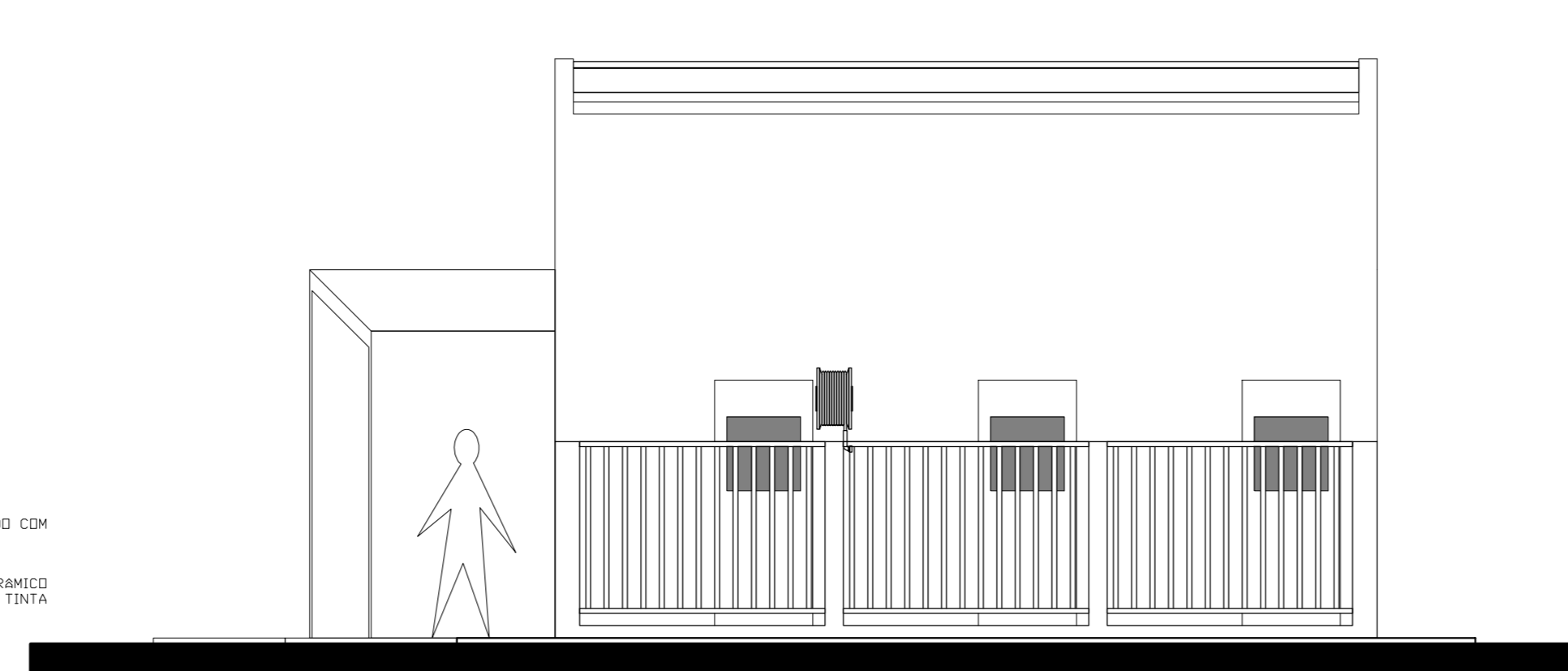

8 FACHADA DIREITA  
ESCALA 1:50

QUADRO DE ESQUADRIAS - MATERNIDADE

CODIGO	QUANT	MODELO	FELHAS	DIMENSÕES	MATERIAL	ACABAMENTO	SOL/PIS	ACIONAMENTO	OBSERVAÇÕES
PA	1	PIVOTANTE	2	80x120	VIDRO	TEMPERADO	ARDESIA	PLUNADOR	10m
PIS	7	ESQUADRIA	1	80x120	ALUMINIO	NATURAL	---	TRONCO	---
P16	6	CORCOR	1	80x120	ALUMINIO	NATURAL	ARDESIA	TRONCO	VISOR 180°
J4	1	CORCOR	2	180°	ALUMINIO	NATURAL	ARDESIA	TRONCO	---

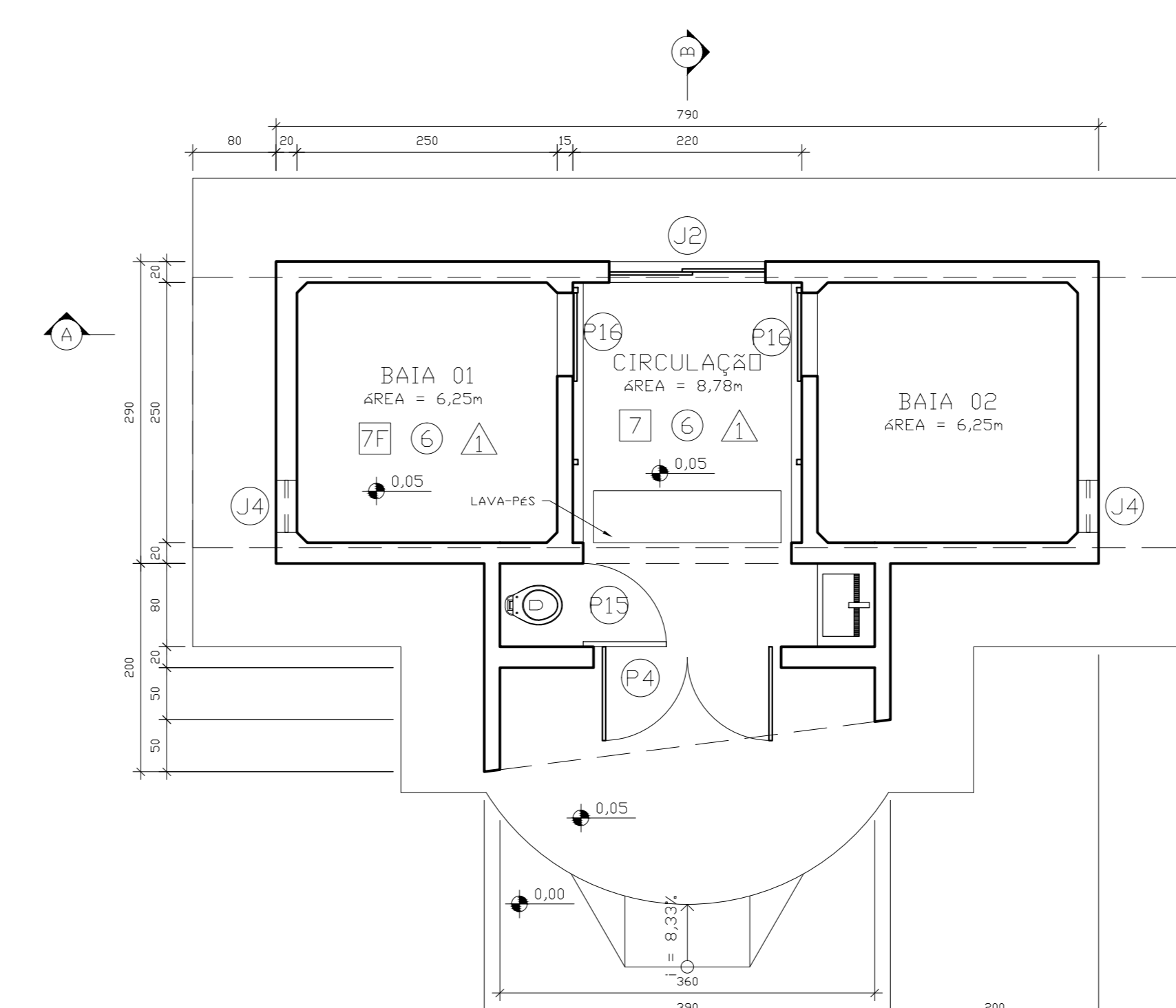

9 PLANTA  
ESCALA 1:50

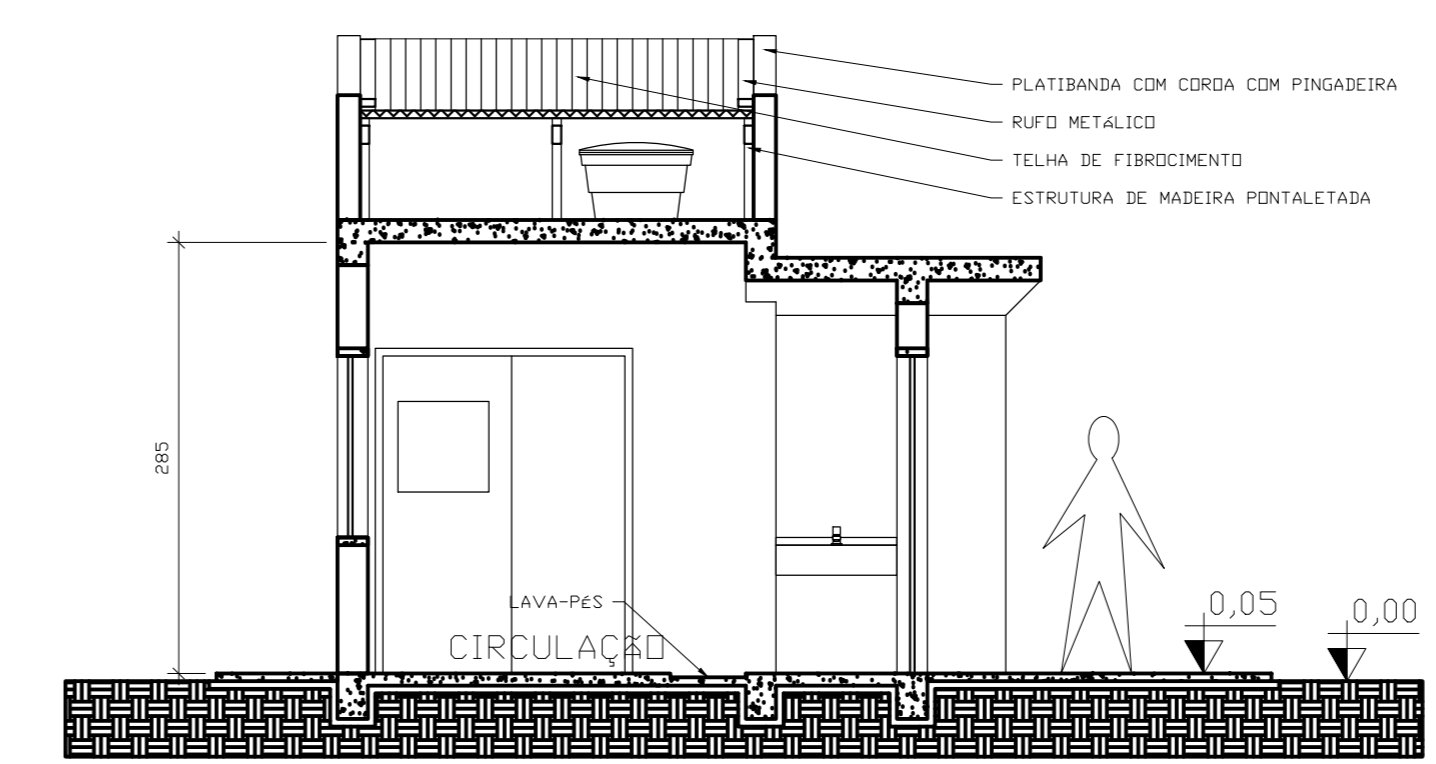

13 CORTE BB  
ESCALA 1:50

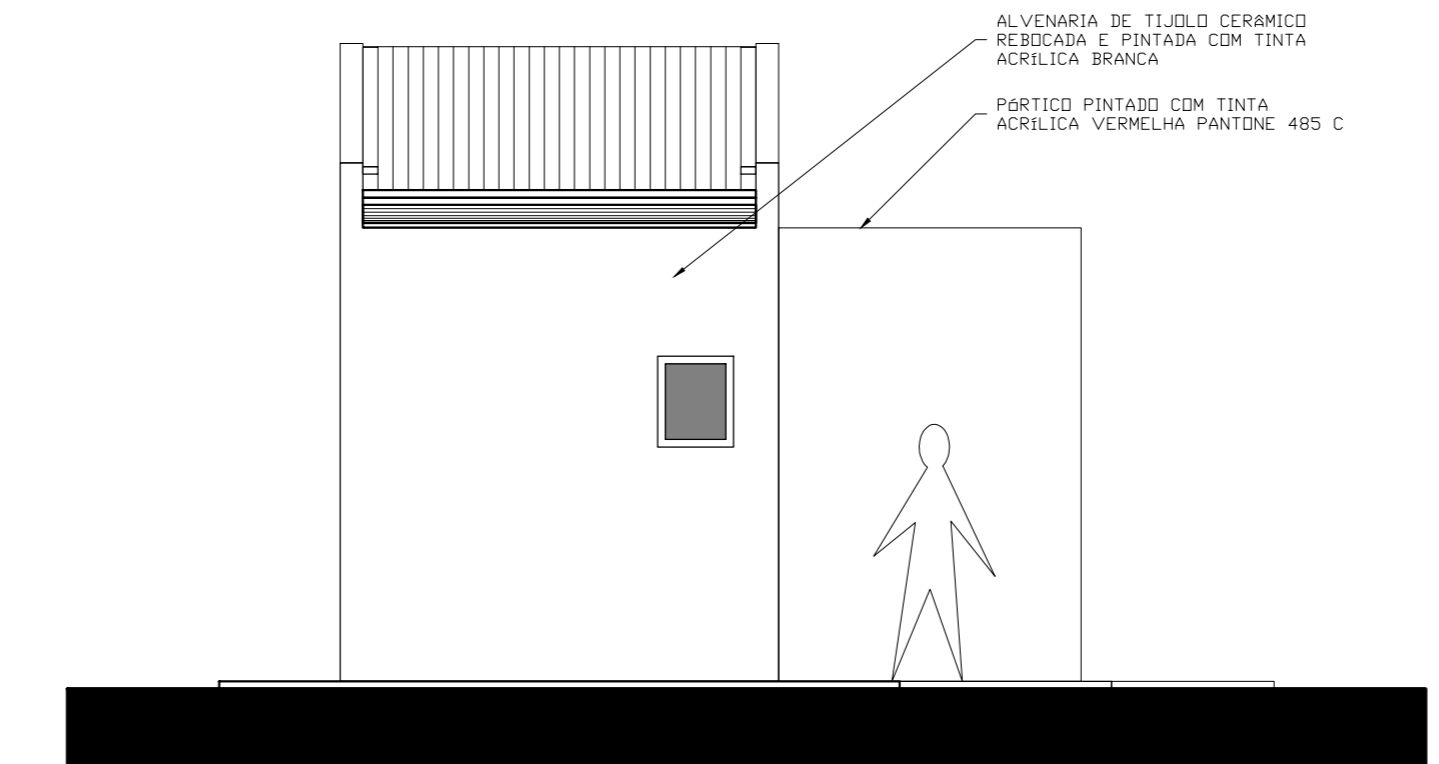

15 FACHADA ESQUERDA  
ESCALA 1:50

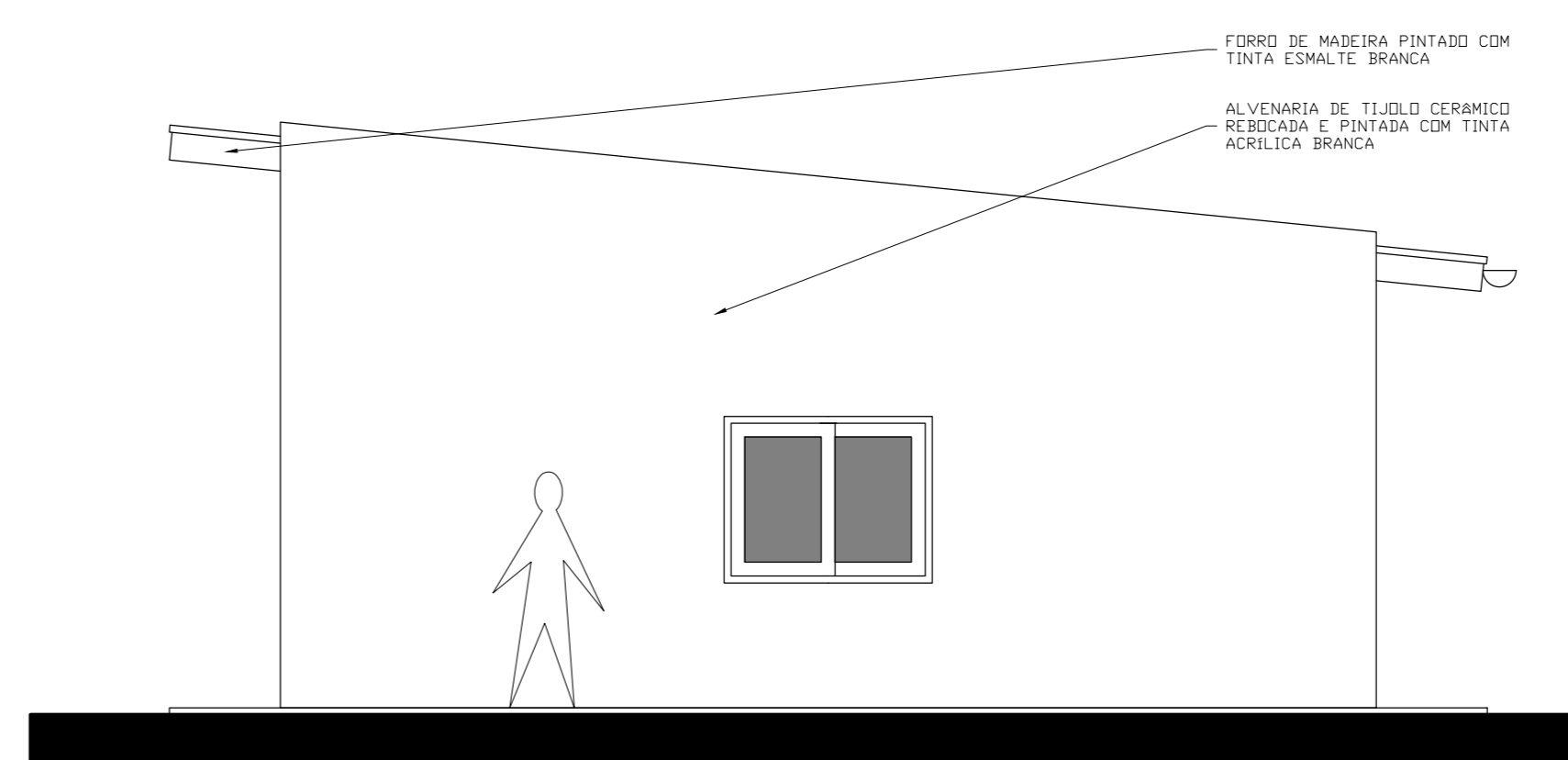

17 FACHADA FUNDO  
ESCALA 1:50

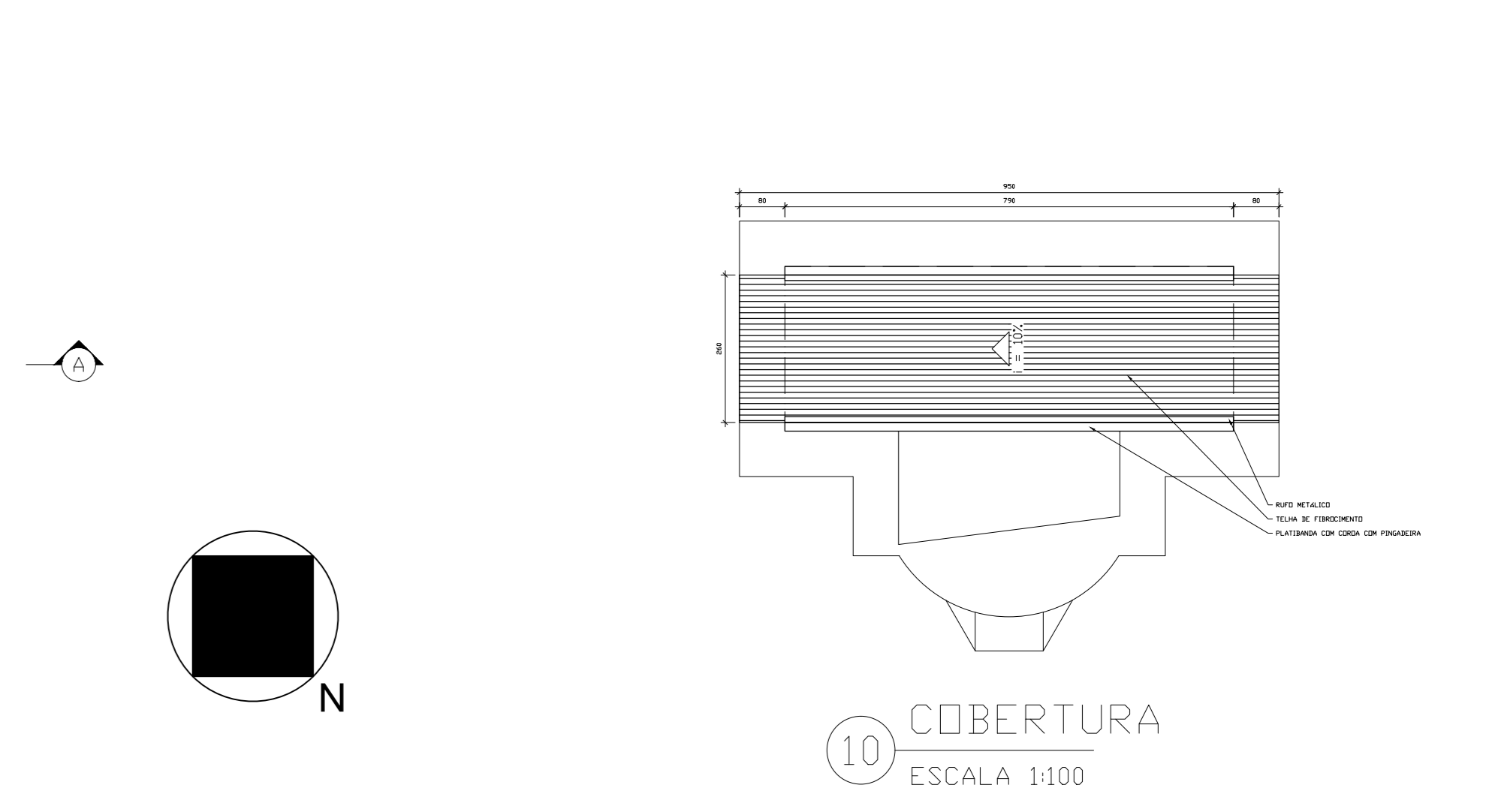

10 COBERTURA  
ESCALA 1:100

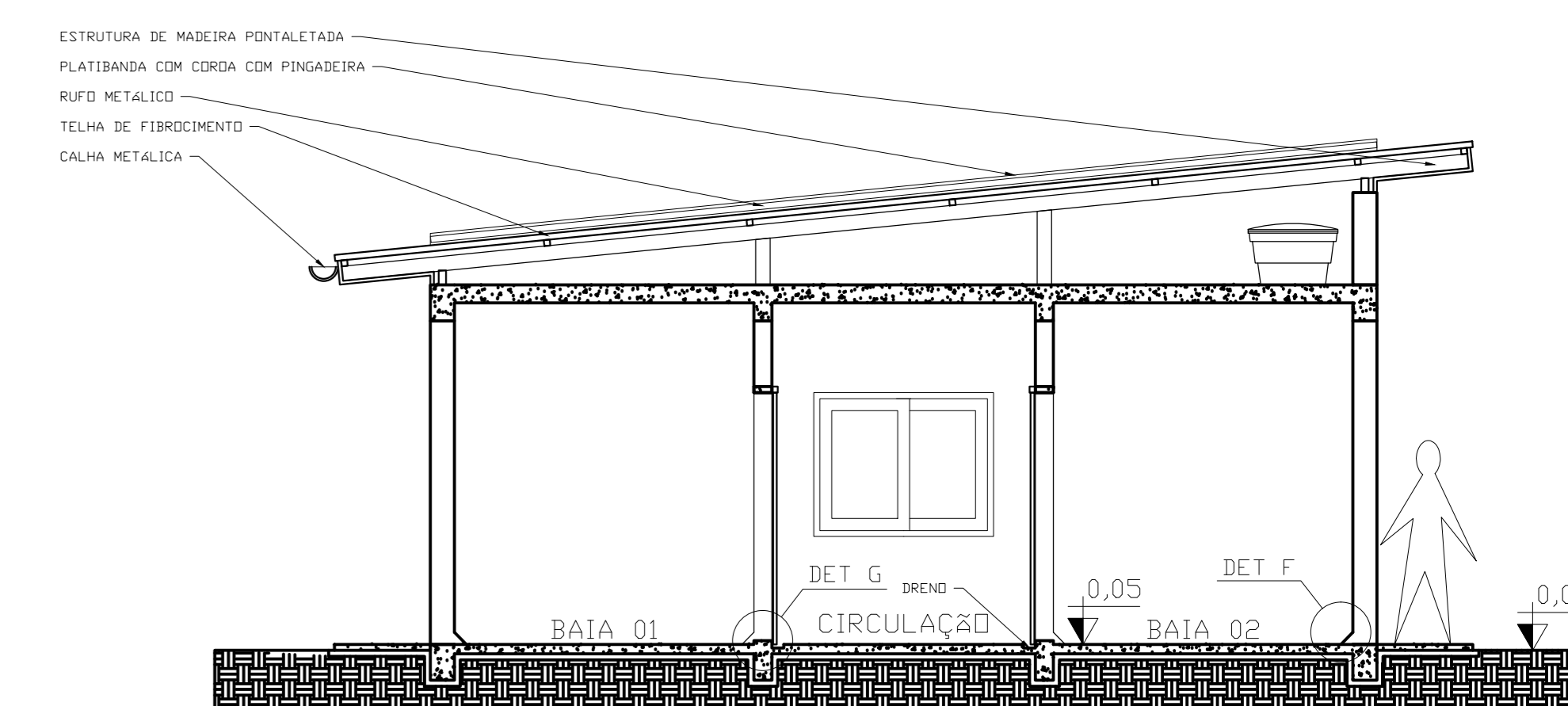

11 CORTE AA  
ESCALA 1:50

12 DET F  
ESCALA 1:20

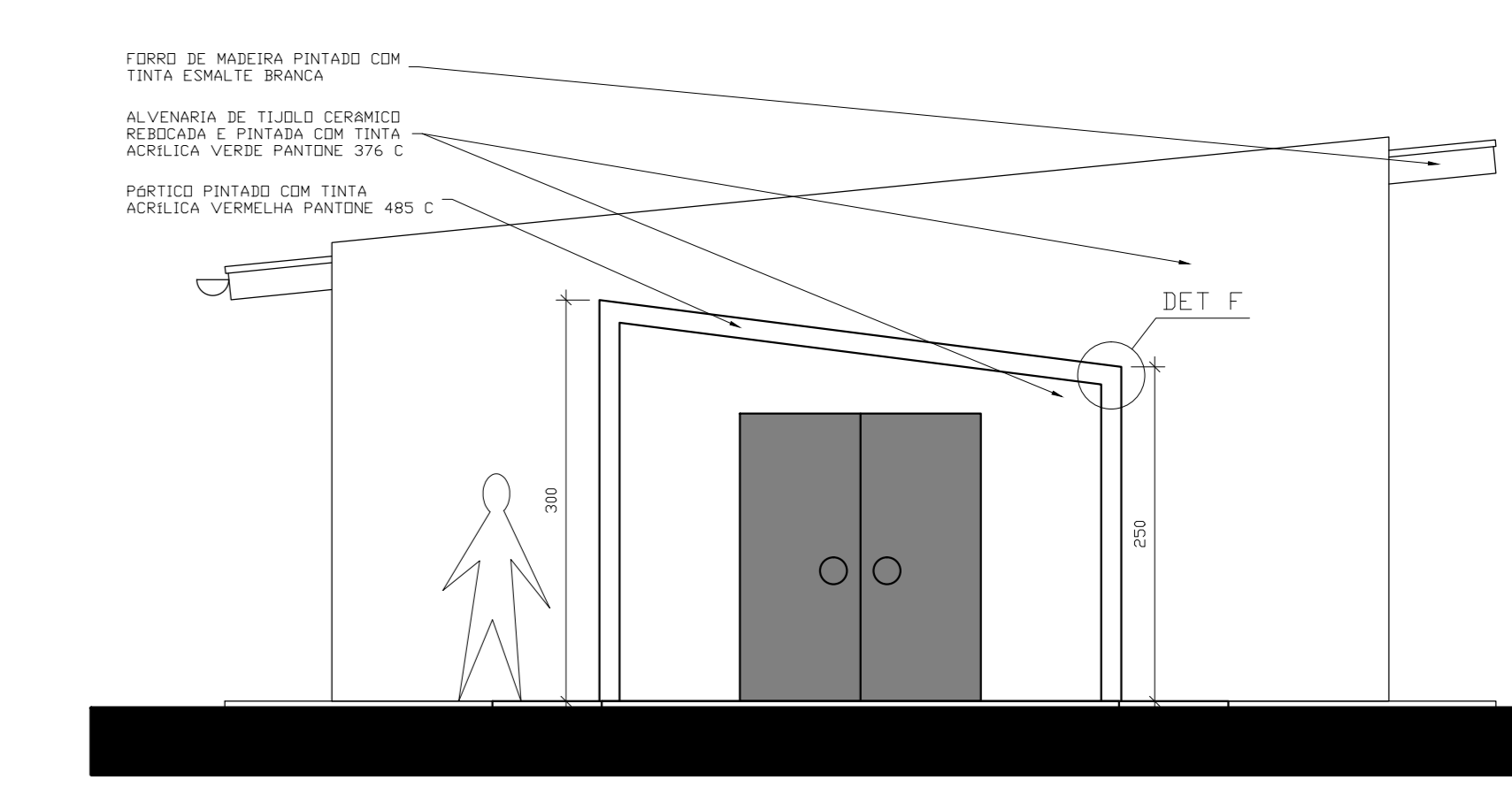

14 FACHADA FRENTE  
ESCALA 1:50

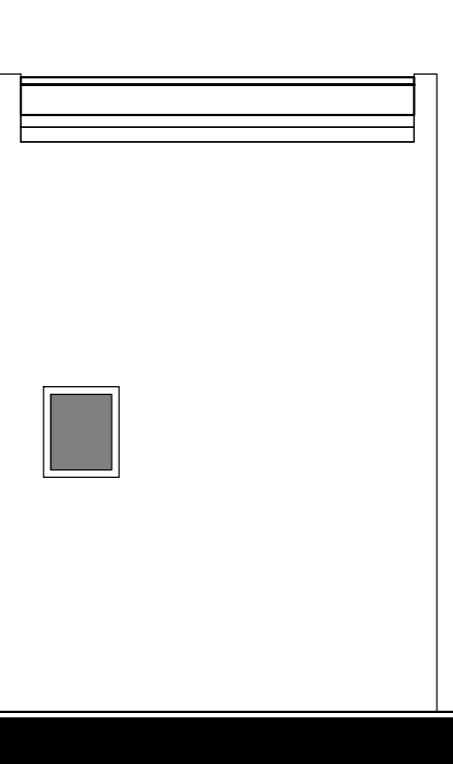

16 FACHADA DIREITA  
ESCALA 1:50

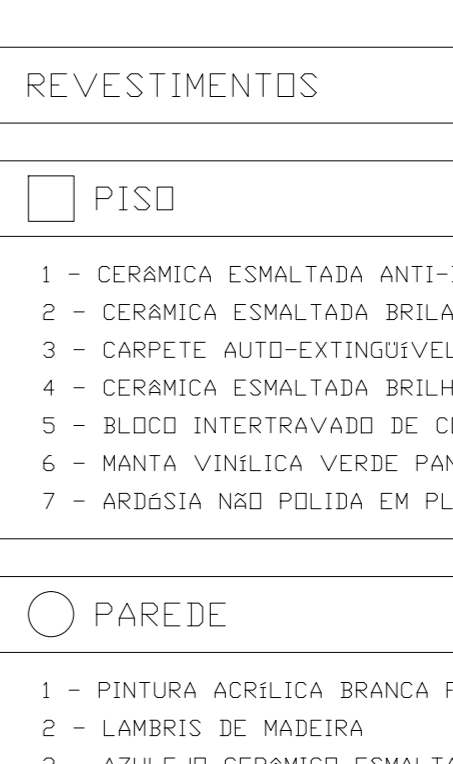

DECLARO QUE AS INFORMAÇÕES E OS CÁLCULOS DE ÁREAS CONTIDAS NESTE PROJETO SÃO VERDADEIRAS E DE TOTAL RESPONSABILIDADE DO AUTOR DO MESMO

DECLARO QUE APROVAÇÃO DO PROJETO NÃO IMPLICA NO RECONHECIMENTO POR PARTE DA PREFEITURA DO DIREITO DE PROPRIEDADE DO TERRENO

DECLARO QUE A MODIFICAÇÃO NO PROJETO DEPENDERÁ DE CONSULTA PRÉVIA AOS RESPONSÁVEIS, CUJOS DIREITOS AUTORAIS SÃO PRESERVADOS PELA LEI EM VIGOR

REVESTIMENTOS

□ PISO

- CERÂMICA ESMALTADA ANTI-DERRAPANTE PEI-V
- CERÂMICA ESMALTADA BRILHANTE PEI - V
- CARPETE AUTO-EXTINGUÍVEL
- CERÂMICA ESMALTADA BRILHANTE PEI - IV
- BLOCO INTERTRAVADO DE CONCRETO
- MANTA VINÍLICA VERDE PANTONE 376 C
- ARDESIA NÃO POLIDA EM PLACAS

○ PAREDE

- PINTURA ACRÍLICA BRANCA FOSCA
- LAMBREIS DE MADEIRA
- AZULEJO CERÂMICO ESMALTADO BRILHANTE
- PINTURA EPOXI VERDE PANTONE 376 C
- ARDESIA NÃO POLIDA EM PLACAS ATÉ 140cm x 140cm
- PINTURA ACRÍLICA BRANCA FOSCA EM 140x140cm
- ARDESIA NÃO POLIDA EM PLACAS ATÉ 140x140cm E PINTURA EPOXI VERDE PANTONE 376 C EM 140x140cm

△ TETO

- PINTURA ACRÍLICA BRANCA FOSCA
- FORRO DE PVC BRANCO

INSTITUTO FEDERAL DE EDUCAÇÃO CIÊNCIA E TECNOLOGIA

CONGREGADO: INSTITUTO FEDERAL DE EDUCAÇÃO CIÊNCIA E TECNOLOGIA CATARINENSE - REITORIA

TELEFONE: (47) 3331-7800

ENDERECO: RUA DAS MISSÕES, 100 BLUMENAU - SC

AUTORIA DO PROJETO: ARQ. MARCELO BRADACZ LOPES CAU 106315-4

RESPONSÁVEL TÉCNICO: \_\_\_\_\_

NOME DO PROJETO: PROJETO PADRÃO DE CENTRO DE TREINAMENTO DE CRES-GUIA

TÍTULO DO DESENHO: MATERNIDADE E ISOLAMENTO

OBJETIVO DO PROJETO: CONSTRUÇÃO

TIPO DE PROJETO: ARQUITETÔNICO

ÁREA DO PROJETO: 108,67m² e 29,74m² (2040,28m²)

RRT VINCULADO: RRT Nº 773373

CIDADE - UF: BLUMENAU - SC

REVISÃO Nº: 05

ESCALA: 1:50

DATA: 08/2012

FOLHA: 10

REFERENCIAL: ARG. 10/12

ADOÇÃO

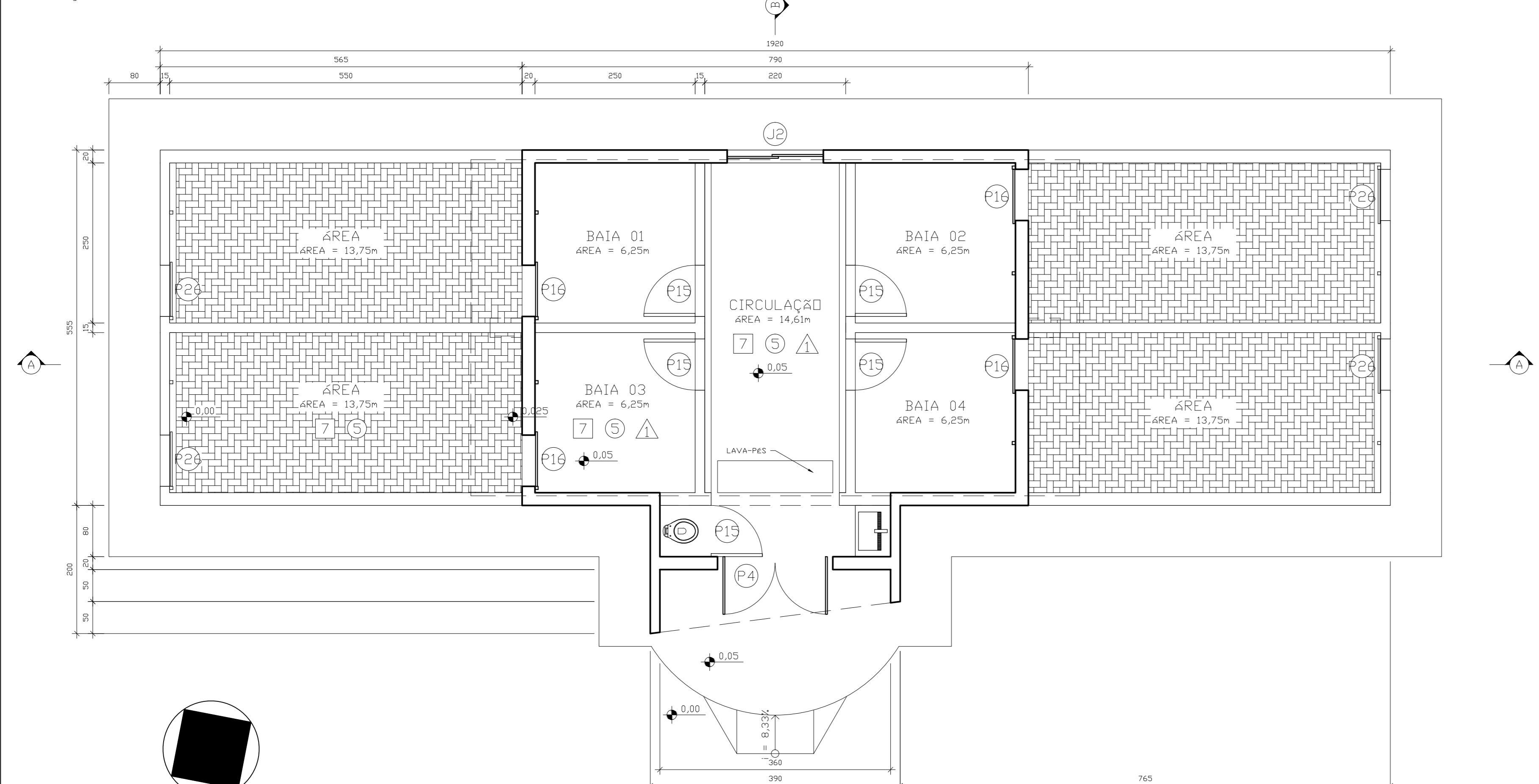

1 PLANTA  
ESCALA 1:50

QUADRO DE ESQUADRIAS - RESCARTÉ								
CODIGO	QUANT	MODELO	FELHAS	ESPESSURA	MATERIAL	ACABAMENTO	OBSERVAÇÕES	
PA	1	PIVOTANTE	2	300X200	VIDRO	VERDEACRILICO	ALUMINIO	ALAVANCA
PD	3	DEBRASADA	1	80X110	ALUMINIO	NATURAL	ALUMINIO	TRINCO
PD	4	CEBREX	1	80X110	ALUMINIO	NATURAL	ARDESIA	TRINCO
PD	4	CEBREX	1	80X110	ALUMINIO	NATURAL	ARDESIA	TRINCO
PD	1	CEBREX	2	80X110	ALUMINIO	NATURAL	ARDESIA	TRINCO

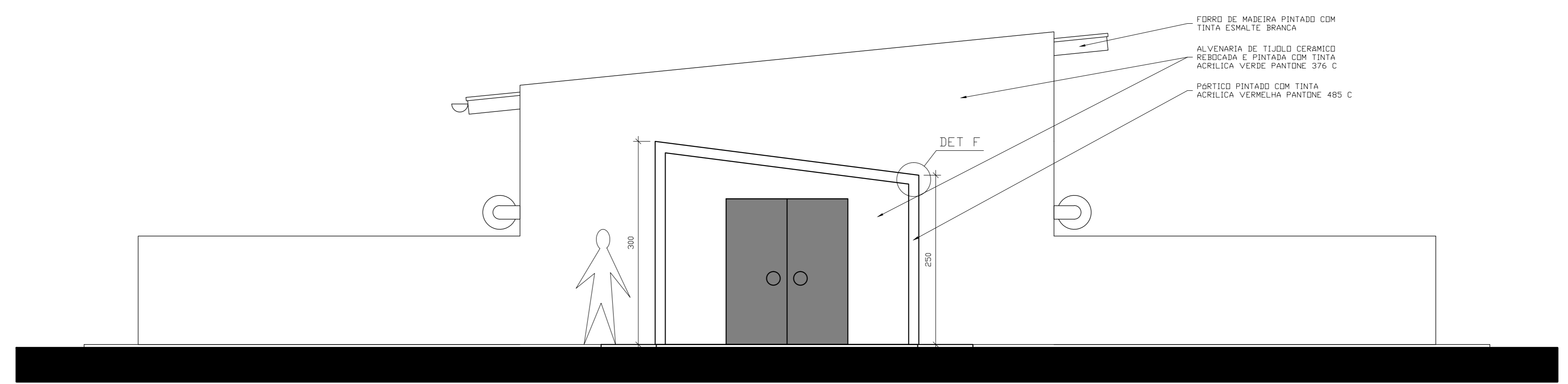

2 FACHADA FRENTE  
ESCALA 1:50

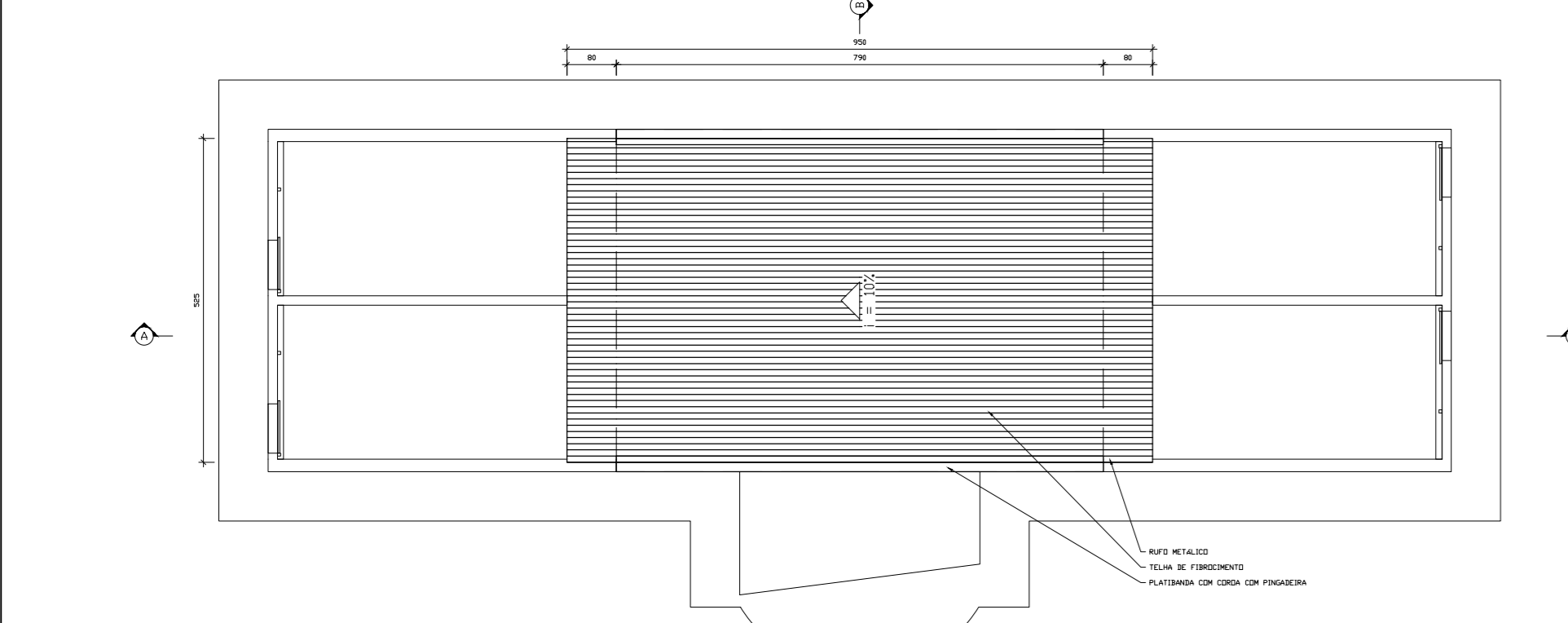

3 COBERTURA  
ESCALA 1:100

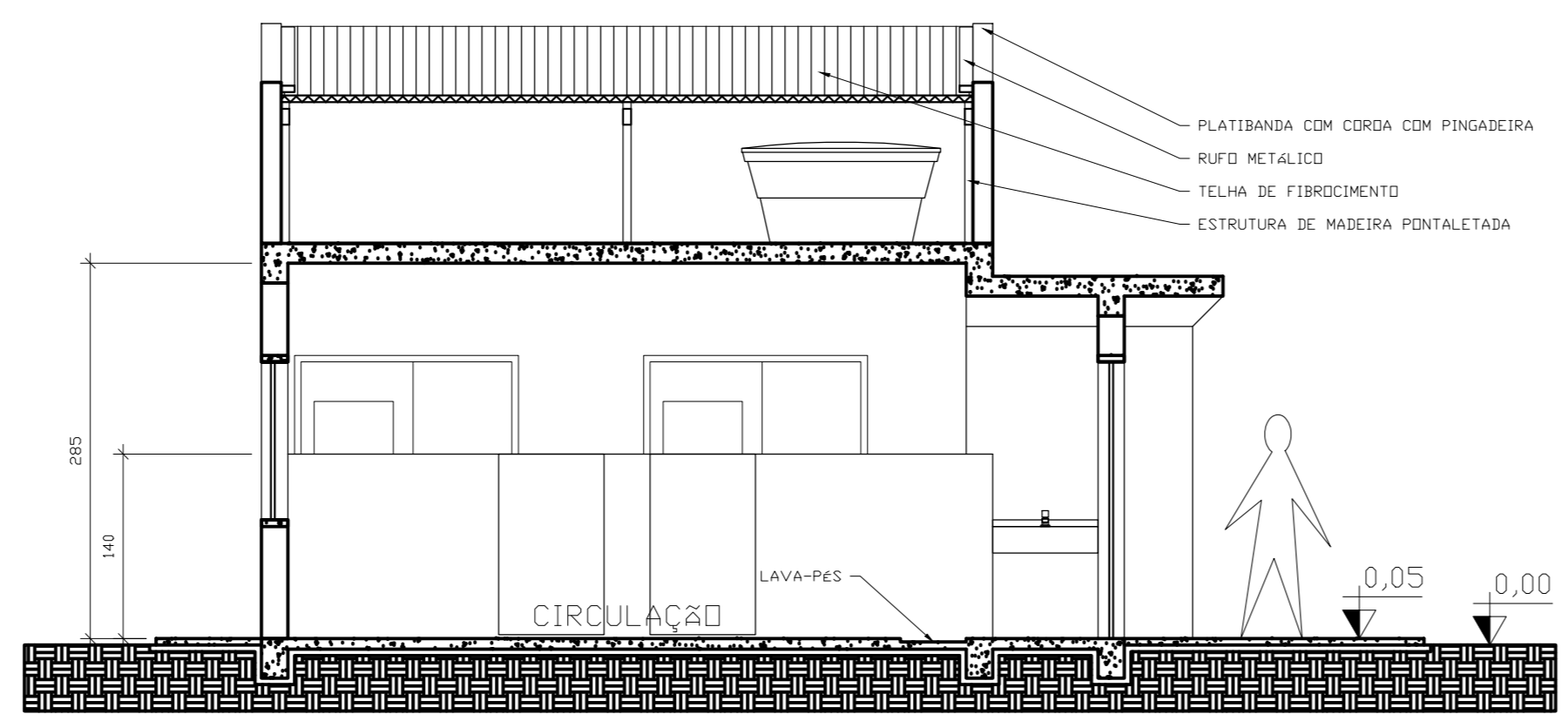

4 CORTE BB  
ESCALA 1:50

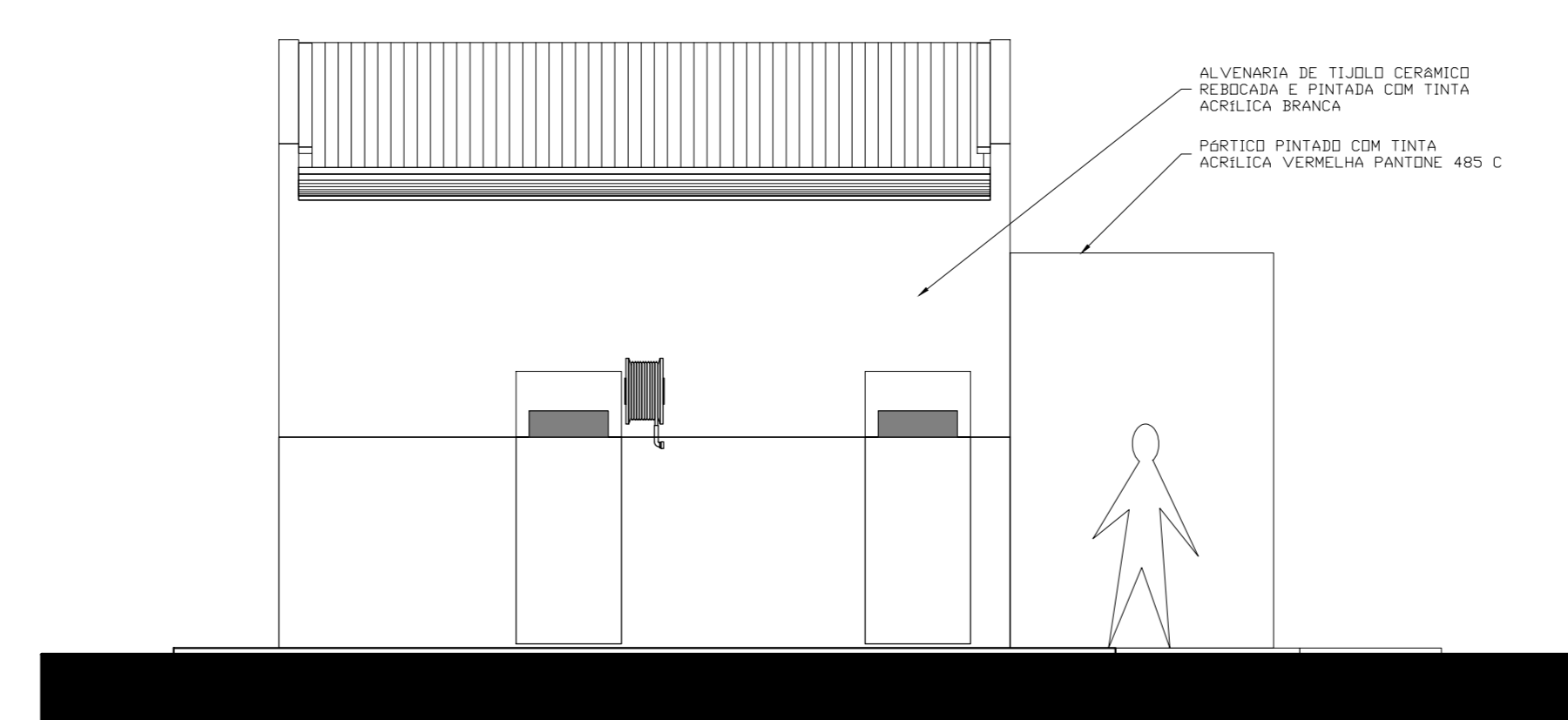

5 FACHADA ESQUERDA  
ESCALA 1:50

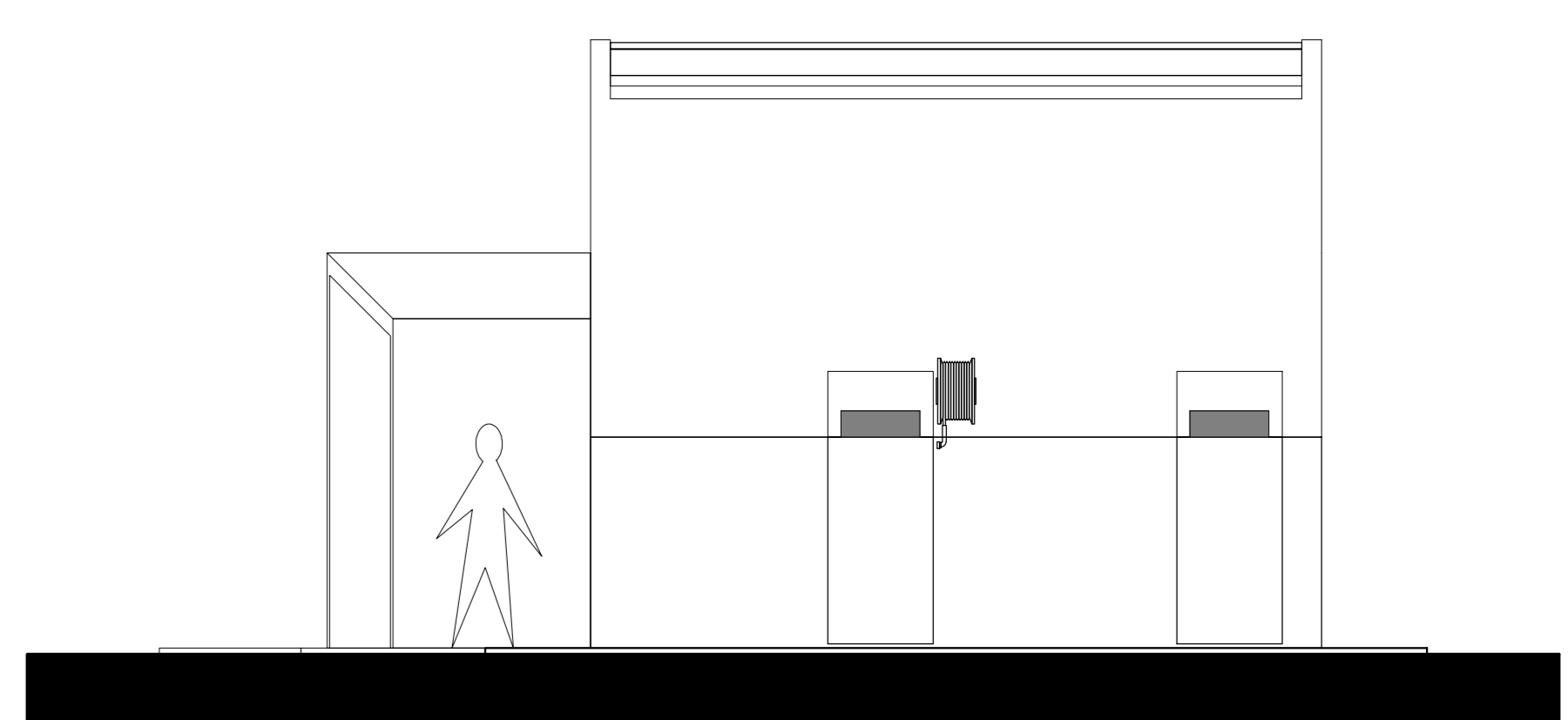

6 FACHADA DIREITA  
ESCALA 1:50

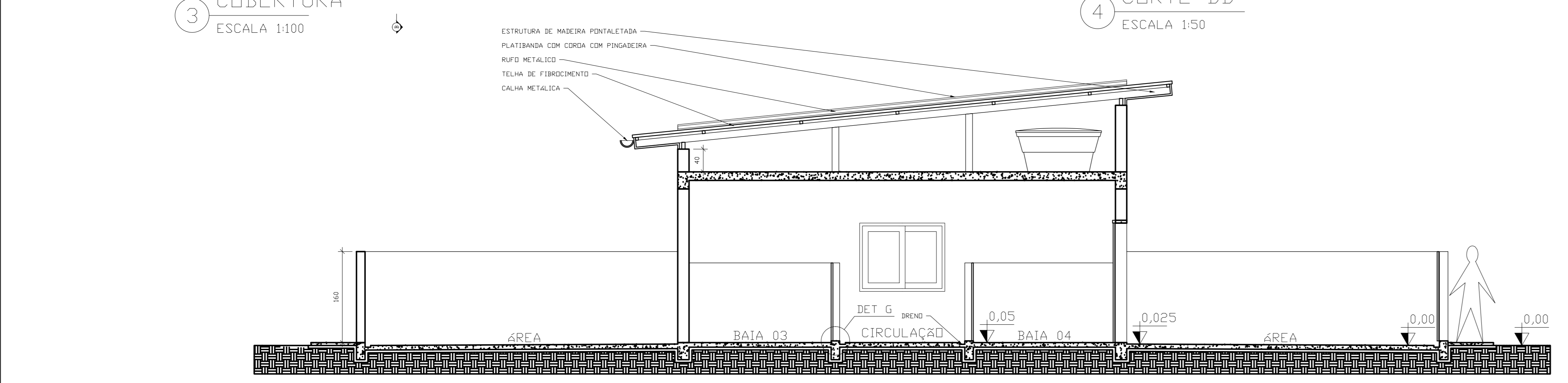

7 CORTE AA  
ESCALA 1:50

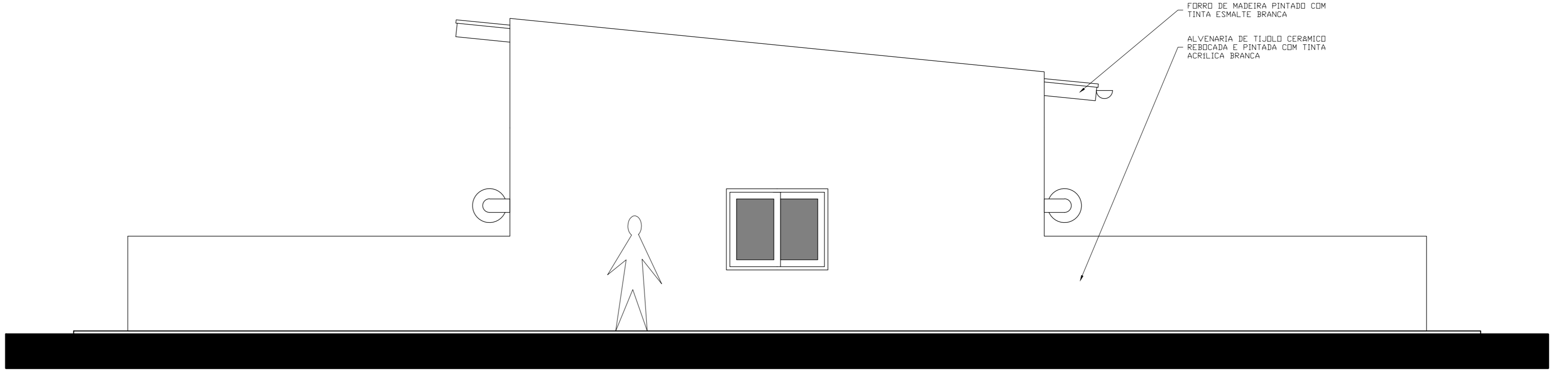

8 FACHADA FUNDO  
ESCALA 1:50

REVESTIMENTOS	
<input type="checkbox"/>	PISO
1	- CERAMICA ESMALTADA ANTI-DEBRASANTE PEI-V
2	- CERAMICA ESMALTADA BRILHANTE PEI - V
3	- CARPETE AUTO-EXTINGUIVEL
4	- CERAMICA ESMALTADA BRILHANTE PEI - IV
5	- BLOCOS INTERTRAVASADOS DE CONCRETO
6	- MANTA VINILICA VERDE PANTONE 376 C
7	- ARDESIA NAO POLIDA EM PLACAS
<input type="checkbox"/>	PAREDE
1	- PINTURA ACRILICA BRANCA FOSCA
2	- LAMBRIS DE MADEIRA
3	- AZULEJO CERAMICO ESMALTADO BRILHANTE
4	- PINTURA EPOXI VERDE PANTONE 376 C
5	- ARDESIA NAO POLIDA EM PLACAS ATÉ 1140cm E PINTURA ACRILICA BRANCA FOSCA EM 10340cm
6	- ARDESIA NAO POLIDA EM PLACAS ATÉ 1140cm E PINTURA EPOXI VERDE PANTONE 376 C EM 10340cm
<input type="checkbox"/>	TETO
1	- PINTURA ACRILICA BRANCA FOSCA
2	- FORRO DE PVC BRANCO

POSTO DE OBSERVAÇÃO

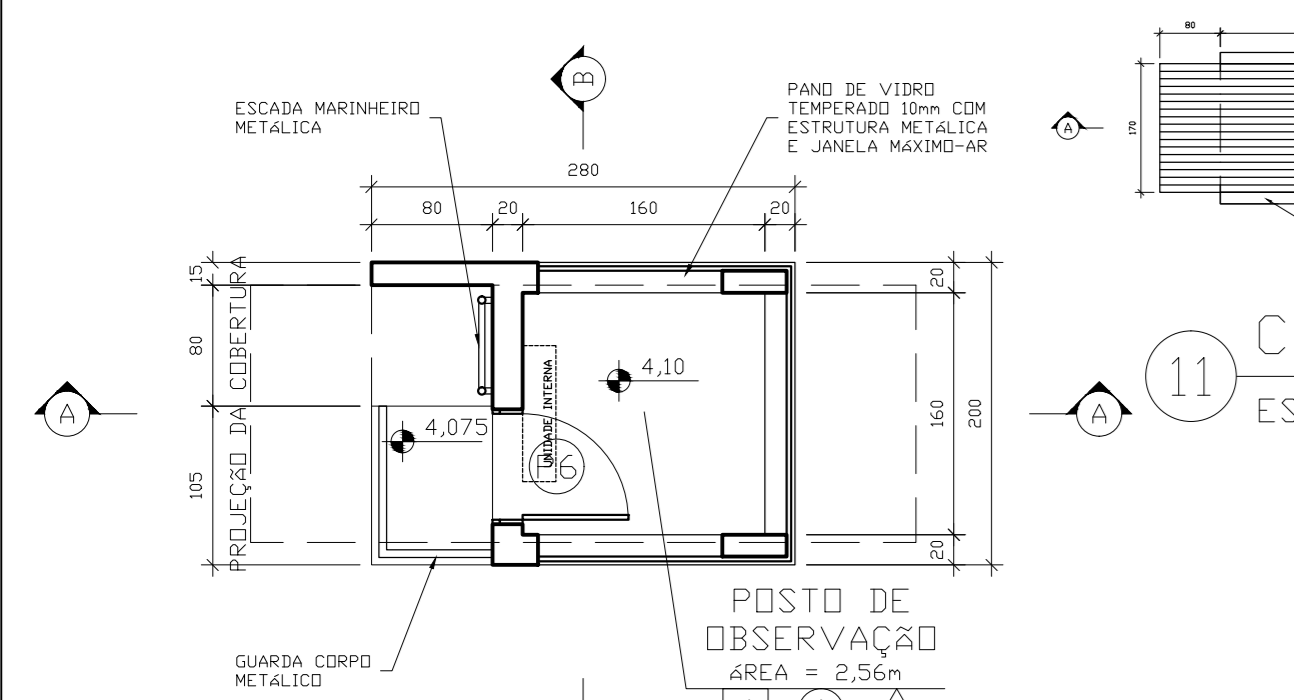

9 PLANTA  
ESCALA 1:50

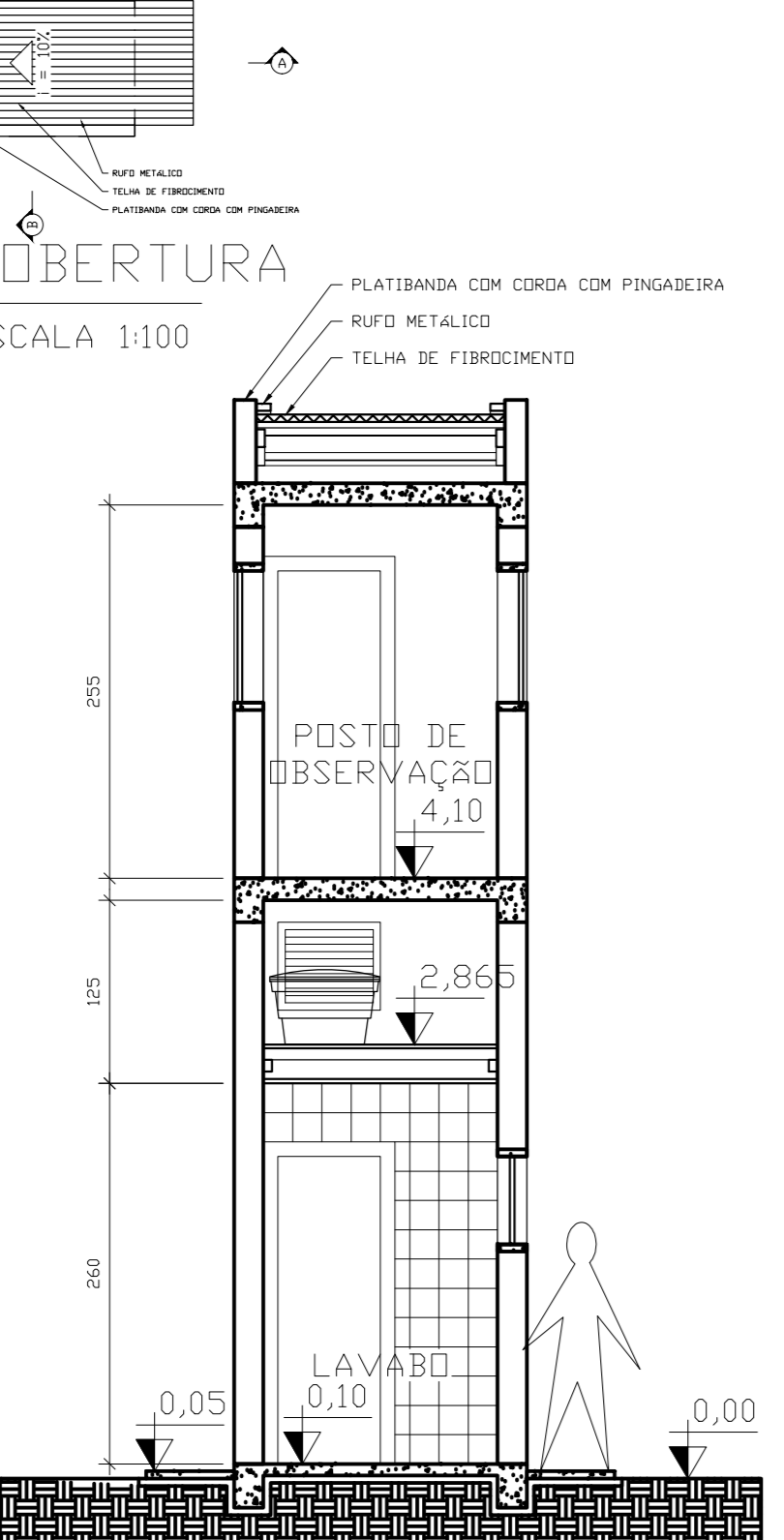

12 CORTE AA  
ESCALA 1:50

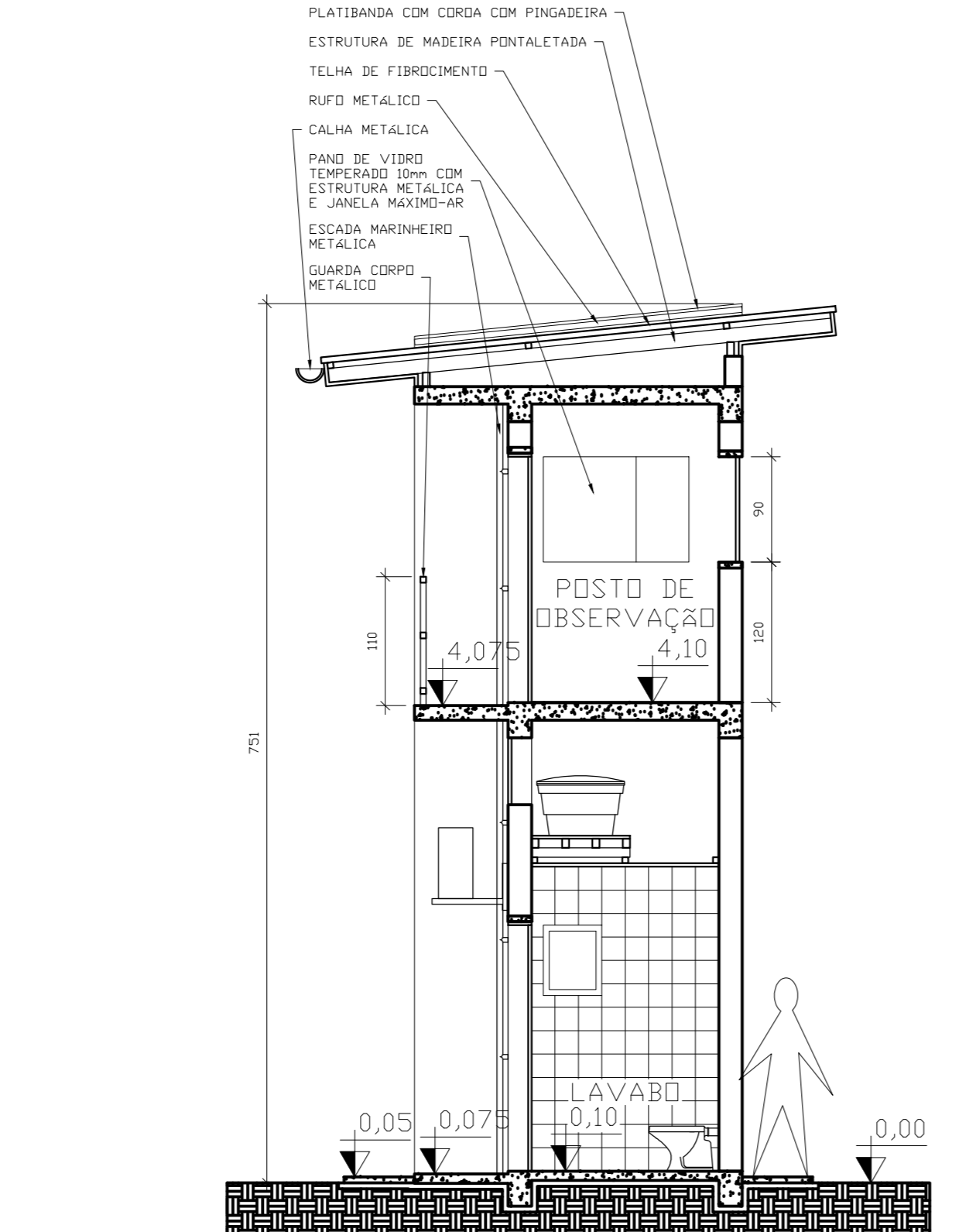

13 CORTE BB  
ESCALA 1:50

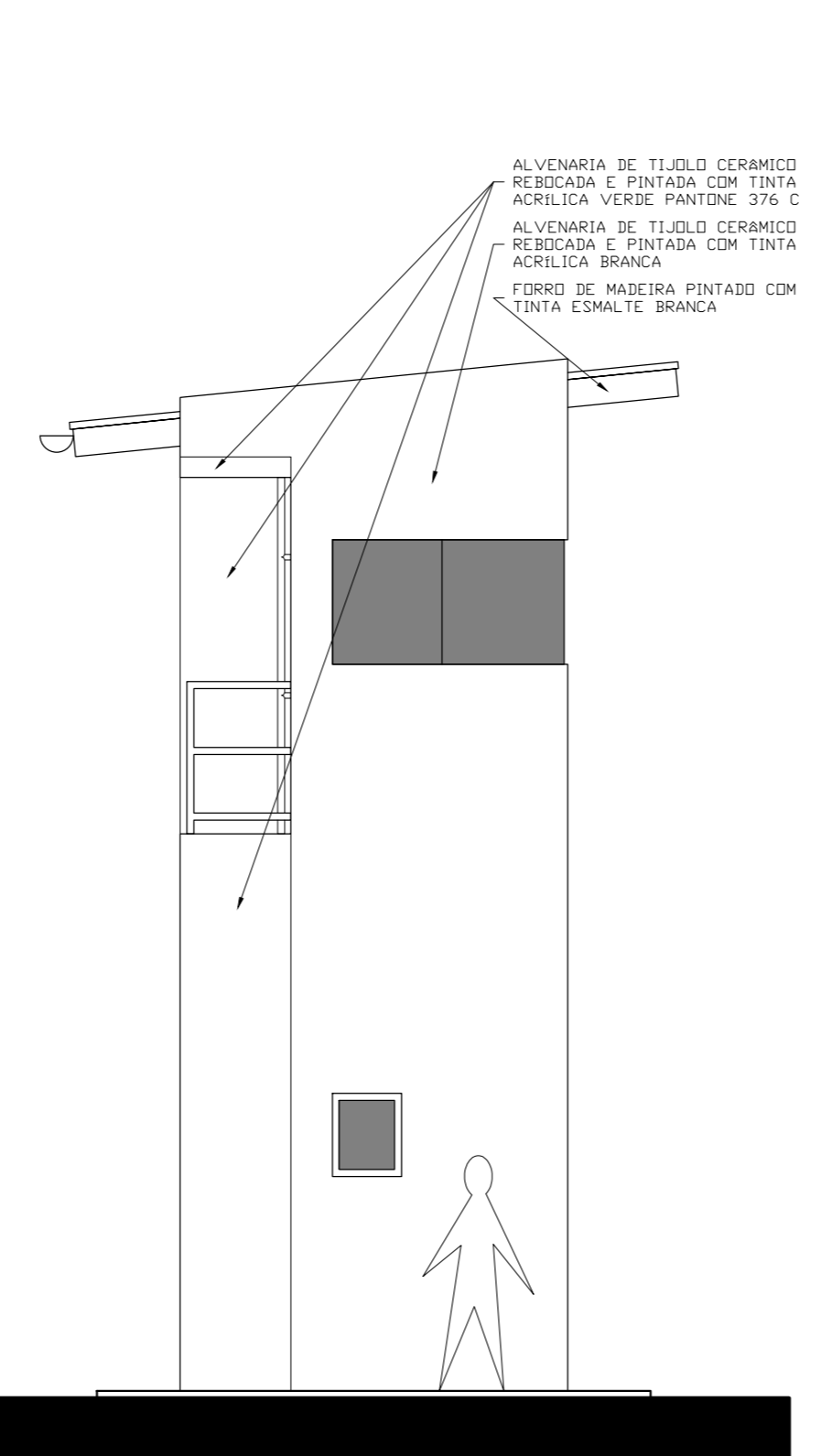

14 FACHADA ESQUERDA  
ESCALA 1:50

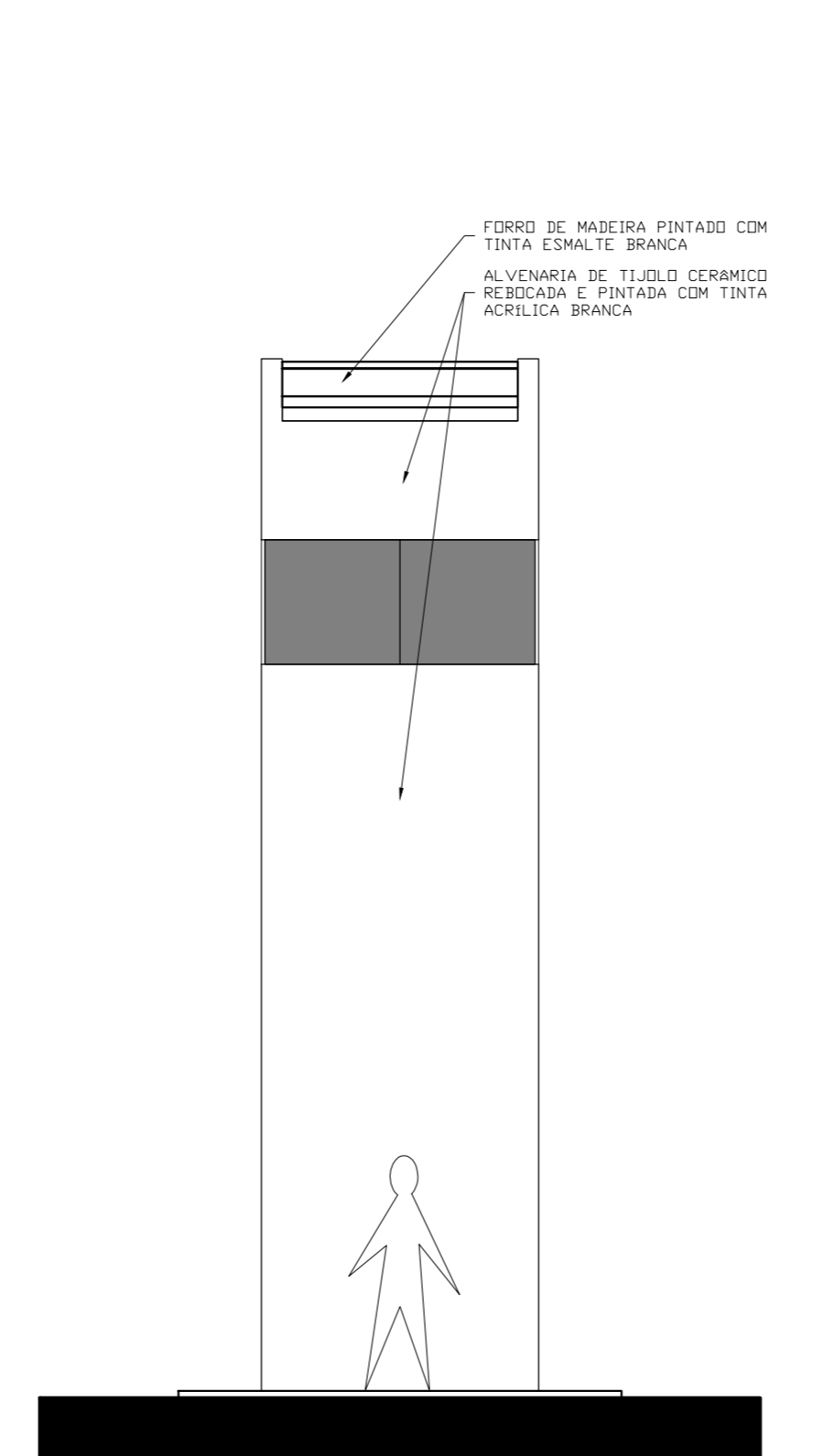

15 FACHADA FRENTE  
ESCALA 1:50

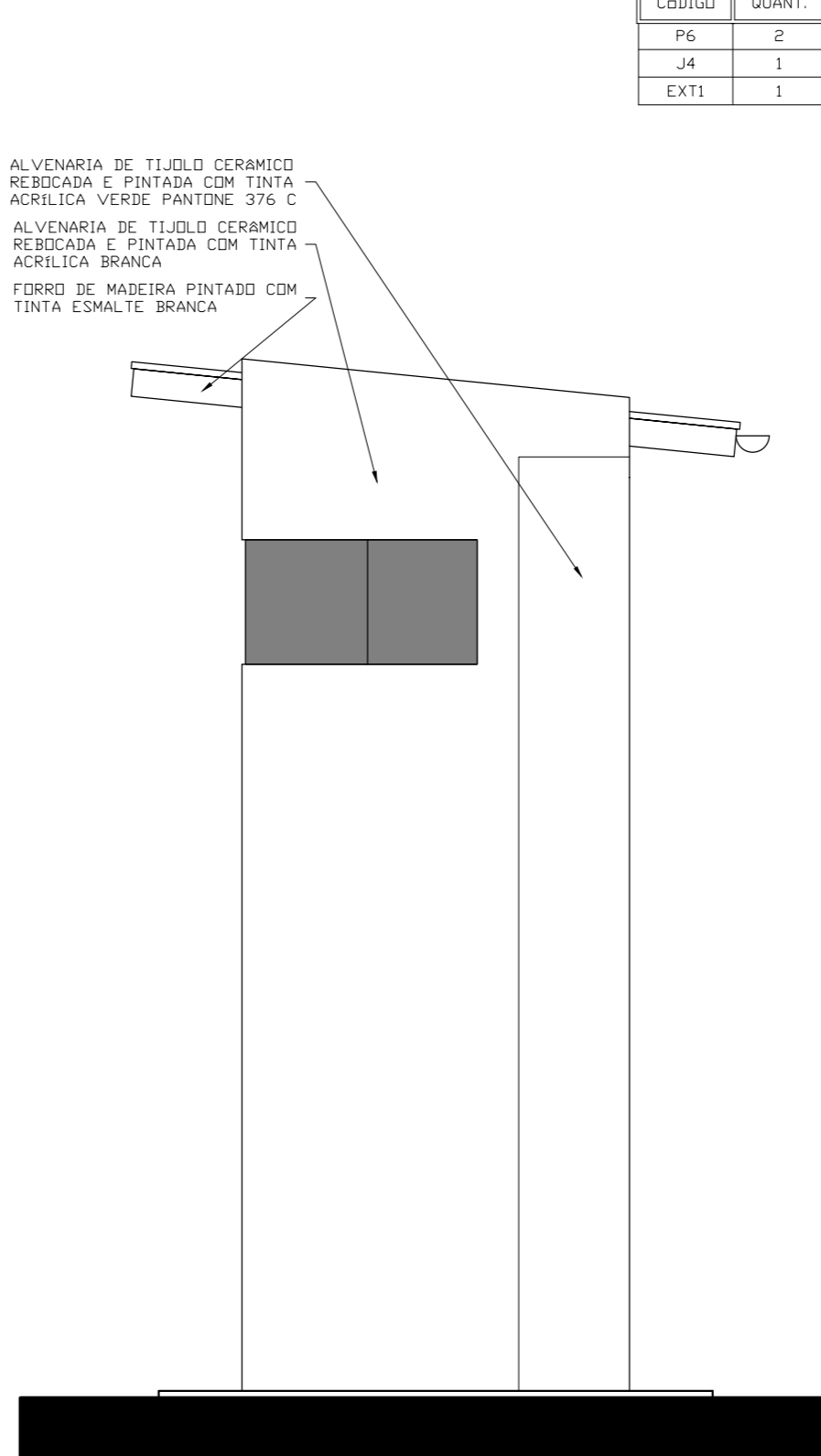

16 FACHADA DIREITA  
ESCALA 1:50

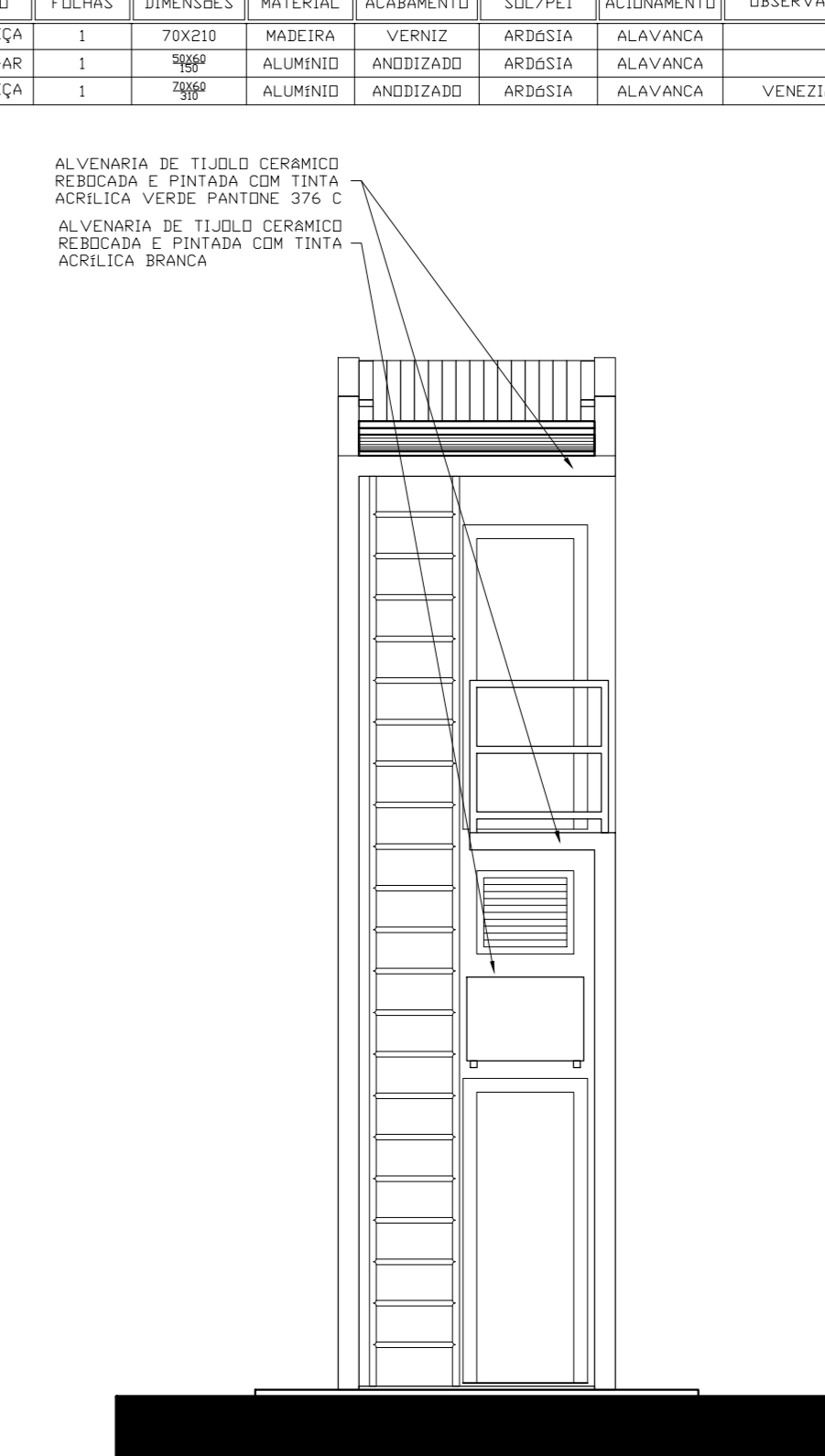

17 FACHADA FUNDO  
ESCALA 1:50

QUADRO DE ESQUADRIAS - POSTO DE OBSERVAÇÃO							
CODIGO	QUANT	MODELO	FELHAS	ESPESSURA	MATERIAL	ACABAMENTO	OBSERVAÇÕES
PA	2	DEBRASADA	1	TRINCO	ALUMINIO	VERDEACRILICO	ALAVANCA
PA	1	MAXI-AR	1	TRINCO	ALUMINIO	ARDESIA	ALAVANCA
EXTI	1	DEBRASADA	1	TRINCO	ALUMINIO	ARDESIA	ALAVANCA

DECLARO QUE AS INFORMAÇÕES E OS CÁLCULOS DE ÁREAS CONTIDAS NESTE PROJETO SÃO VERDADEIRAS E DE TOTAL RESPONSABILIDADE DO AUTOR DO MESMO

DECLARO QUE APROVAÇÃO DO PROJETO NÃO IMPLICA NO RECONHECIMENTO POR PARTE DA PREFEITURA DO DIREITO DE PROPRIEDADE DO TERRENO

DECLARO QUE A MODIFICAÇÃO NO PROJETO DEPENDERÁ DE CONSULTA PREVIA AOS RESPONSAVEIS, CUJOS DIREITOS AUTORAIS SÃO PRESERVADOS PELA LEI EM VIGOR



CONCEBIDO:  
INSTITUTO FEDERAL DE  
EDUCAÇÃO, CIÊNCIA E TECNOLOGIA  
CATARINENSE - REITORIA  
TELEFONE:  
(47) 3331-7800  
ENDEREÇO:  
RUA DAS MISSÕES, 100  
BLUMENAU - SC

AUTORIA DO PROJETO	RESPONSÁVEL TÉCNICO
ARQ. MARCELO BRADACZ LOPES CAU 106315-4	
PROJETO PADRÃO DE CENTRO DE TREINAMENTO DE CRES-GUIA	NOME DO PROJETO
ADOÇÃO E POSTO DE OBSERVAÇÃO	TÍTULO DO DESENHO
OBJETIVO DO PROJETO	TIPO DE PROJETO
CONSTRUÇÃO	ARQUITETÔNICO
ÁREA DO PROJETO	113,39m² e 11,20m² (2040,28m²)
RRT Nº 773373	REVISÃO Nº
BLUMENAU - SC	05
DATA	ESCALA
08/2012	1:50
FOLHA	11
REFERÊNCIA	ARG. 11/12

TREINAMENTO CERCA

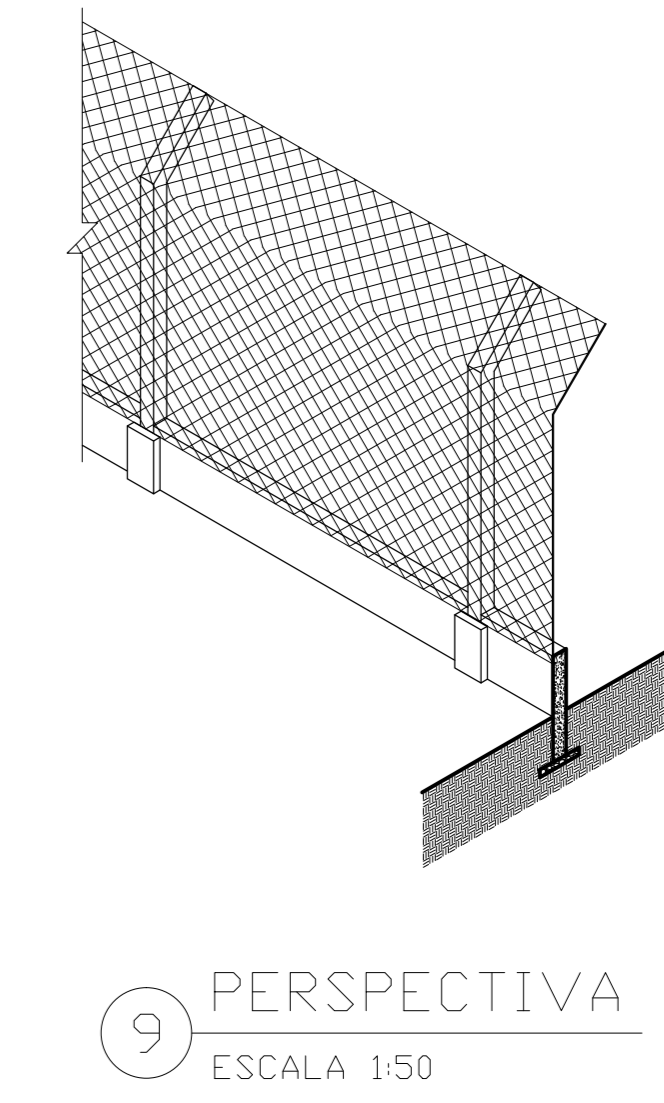
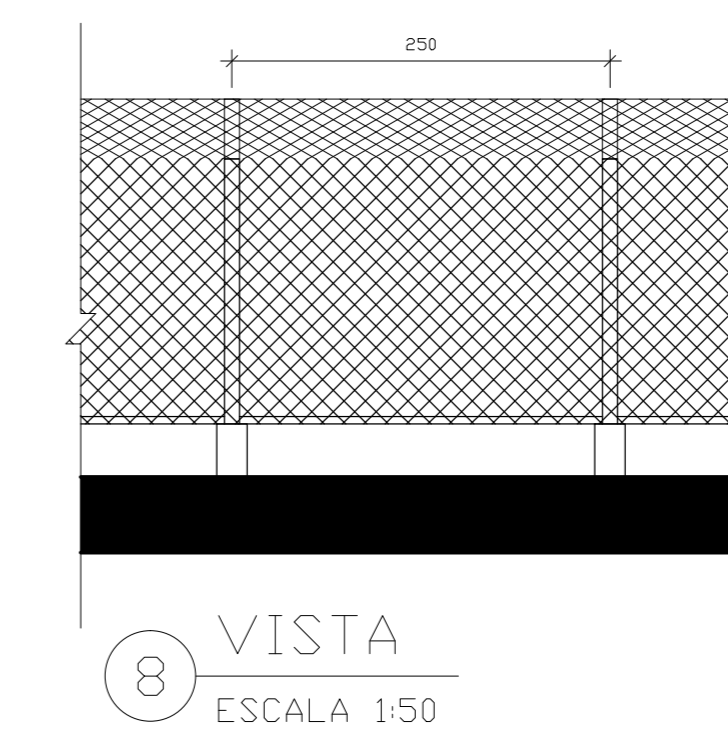
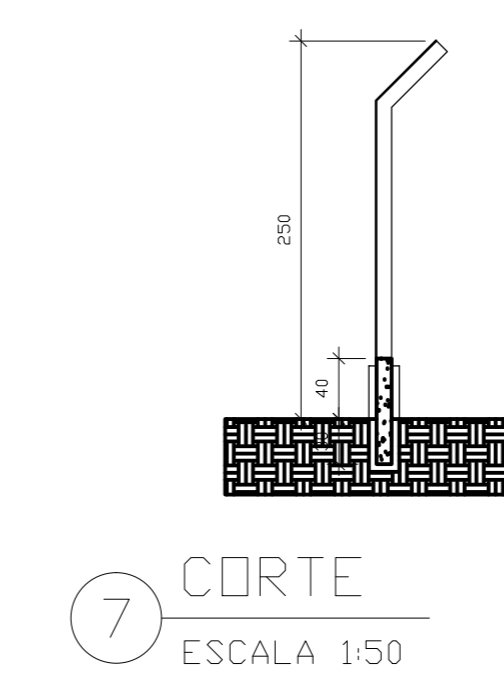
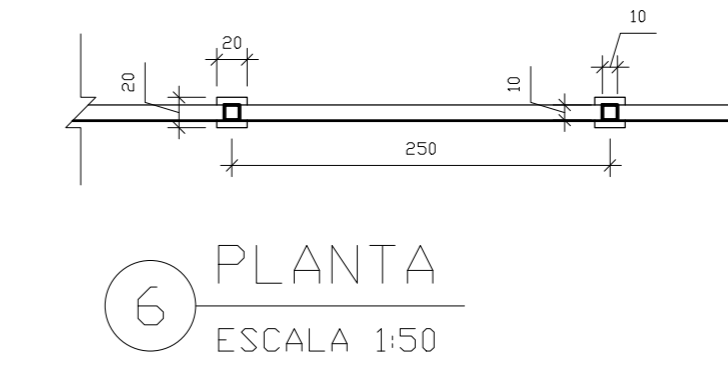
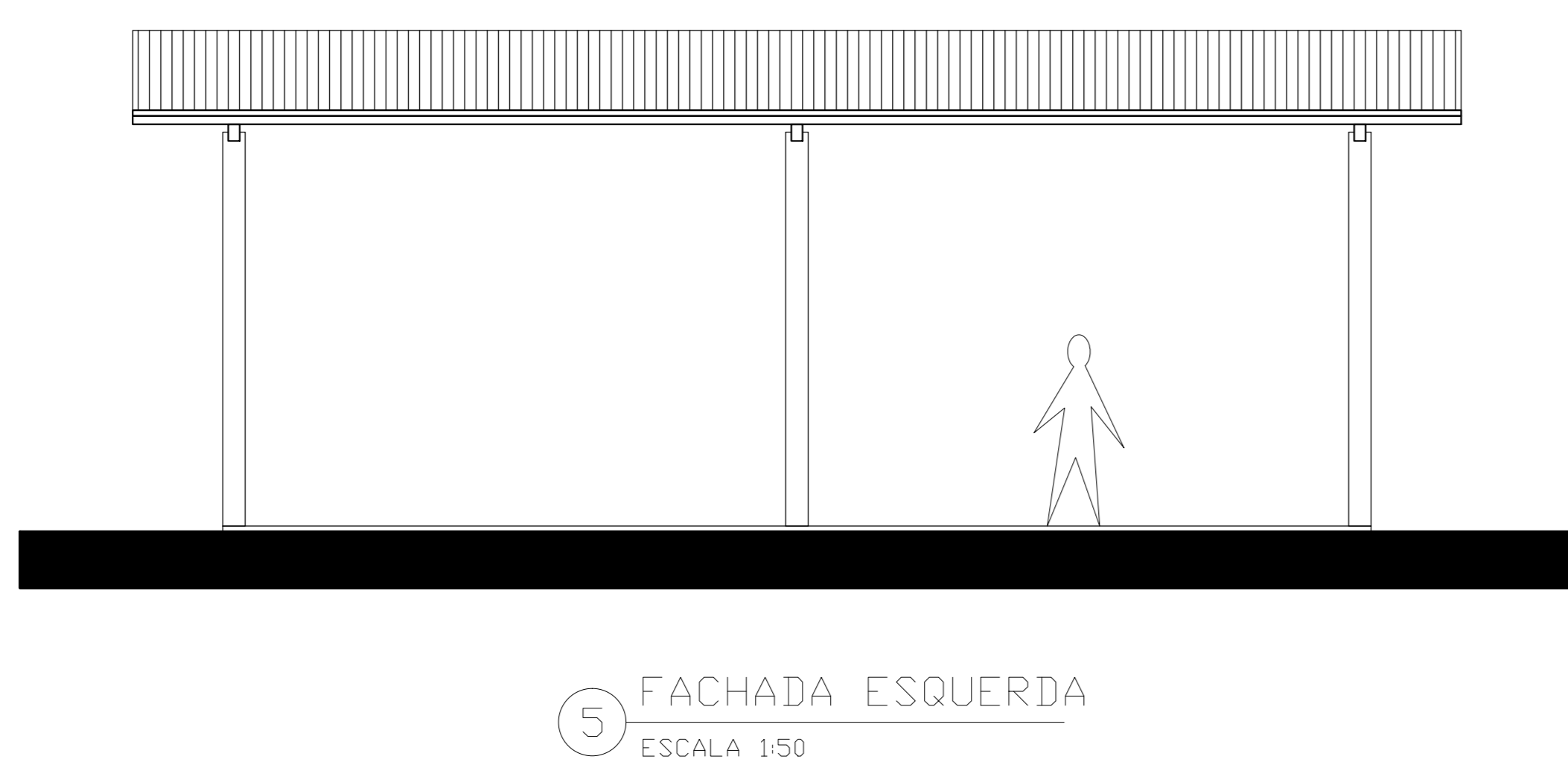
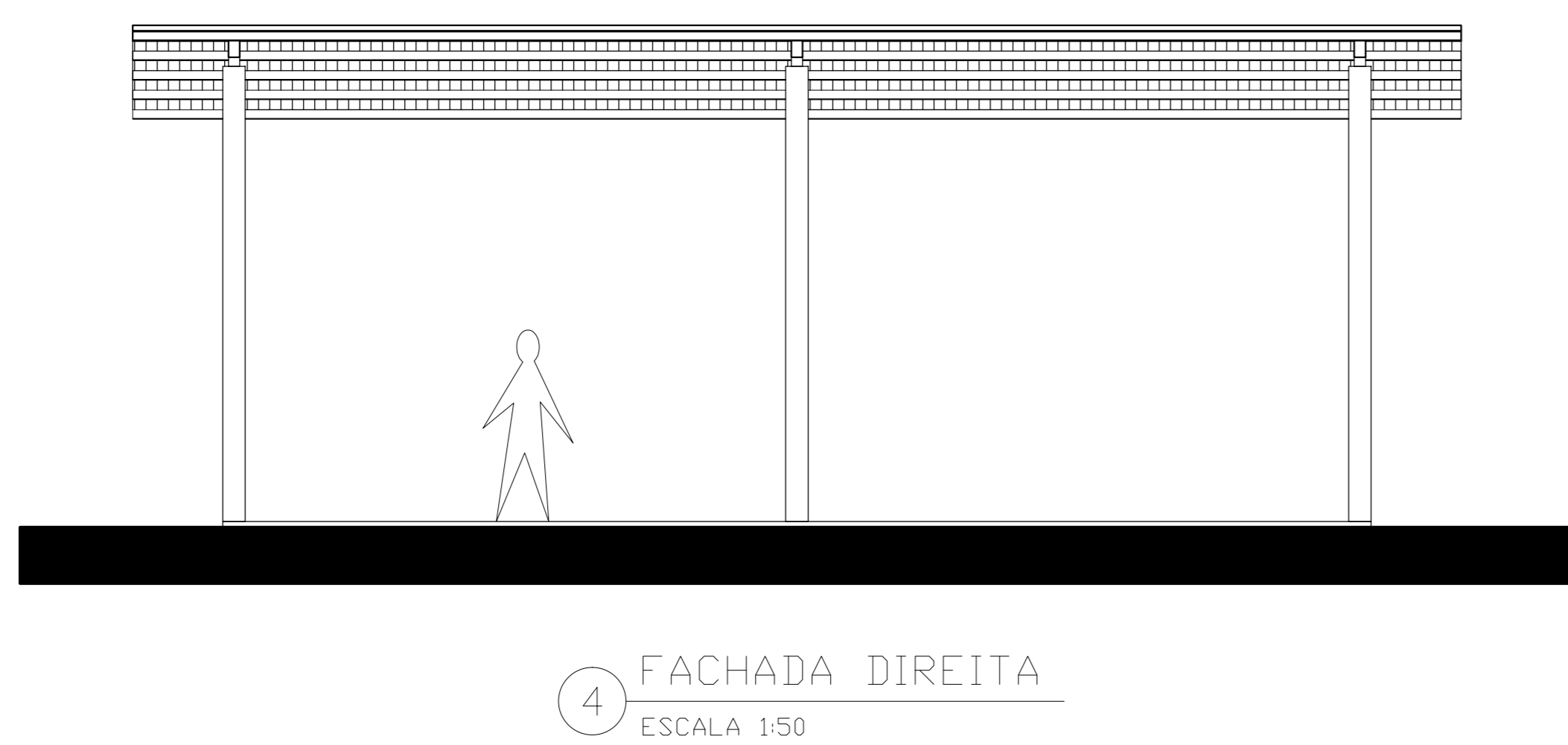
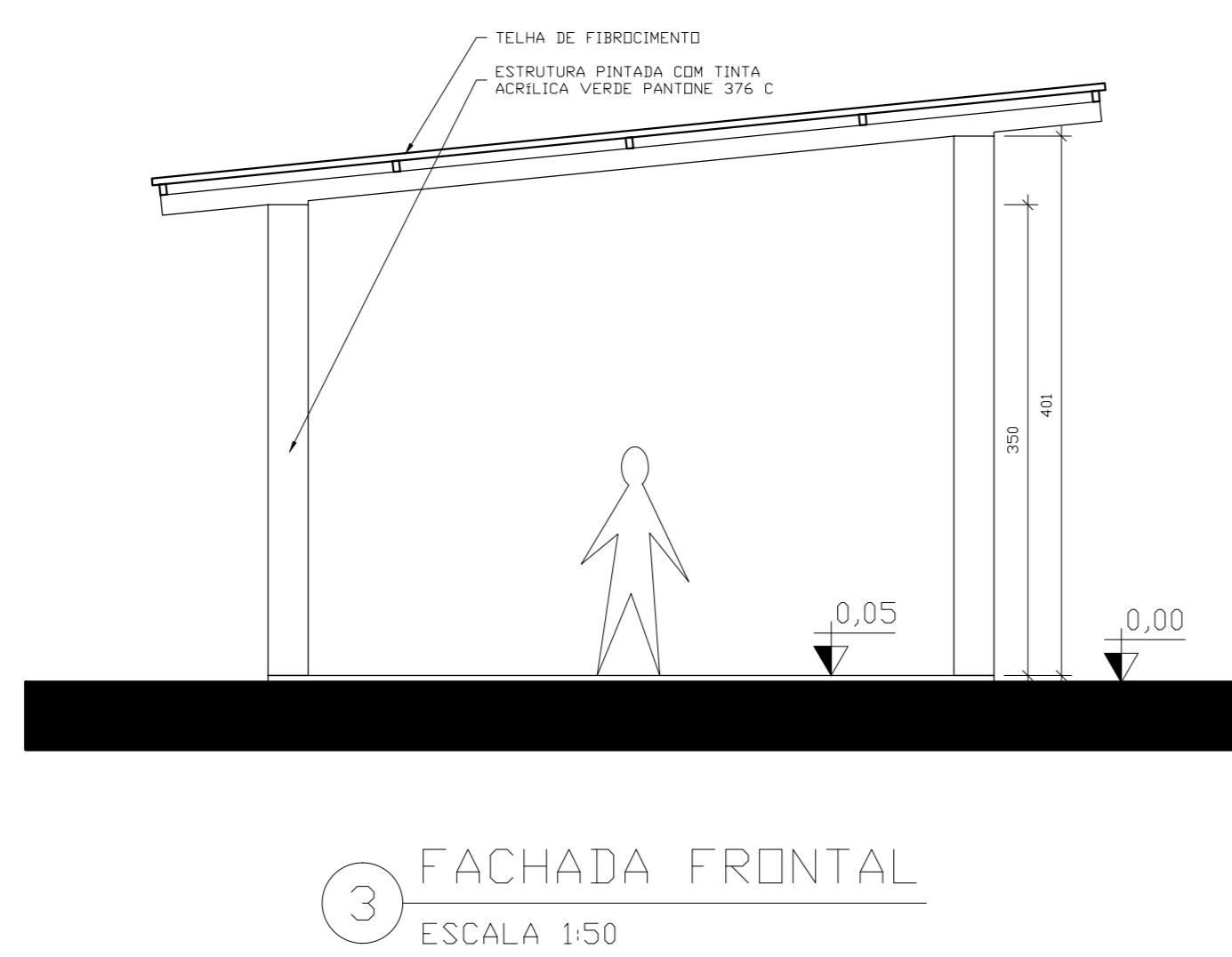
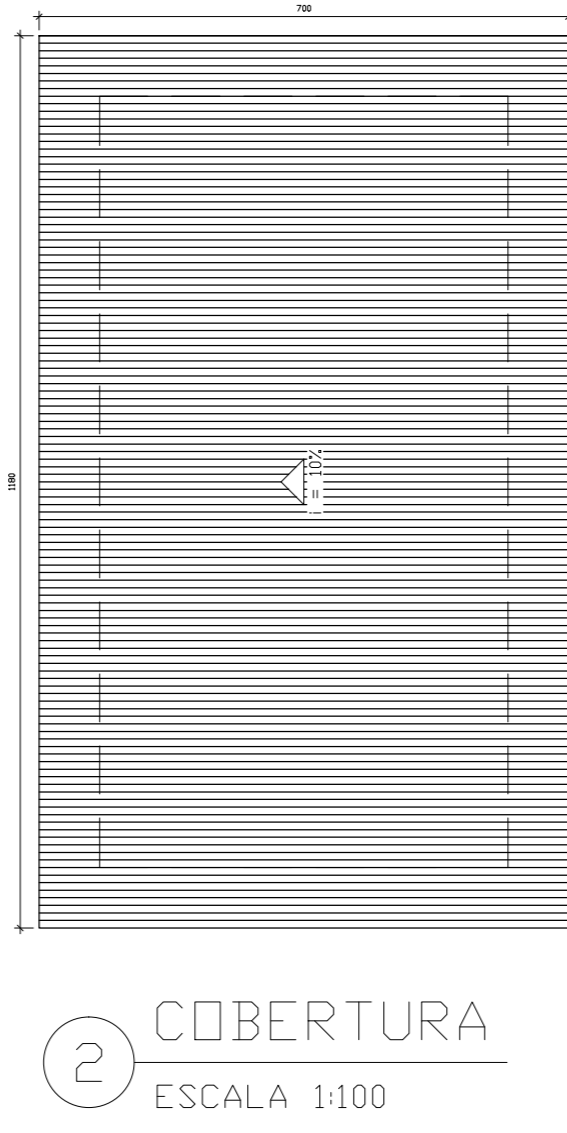
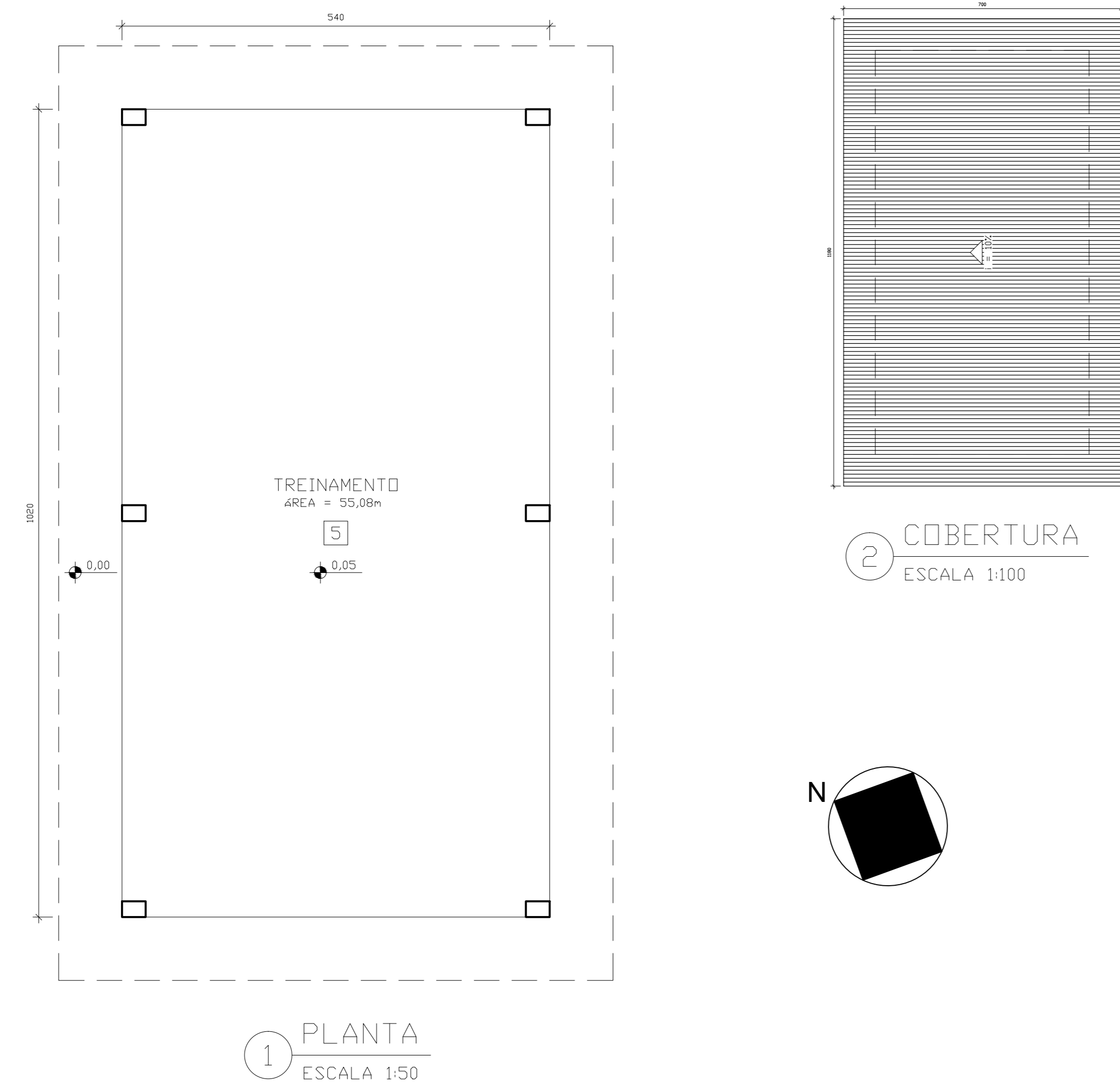

ESTACIONAMENTO

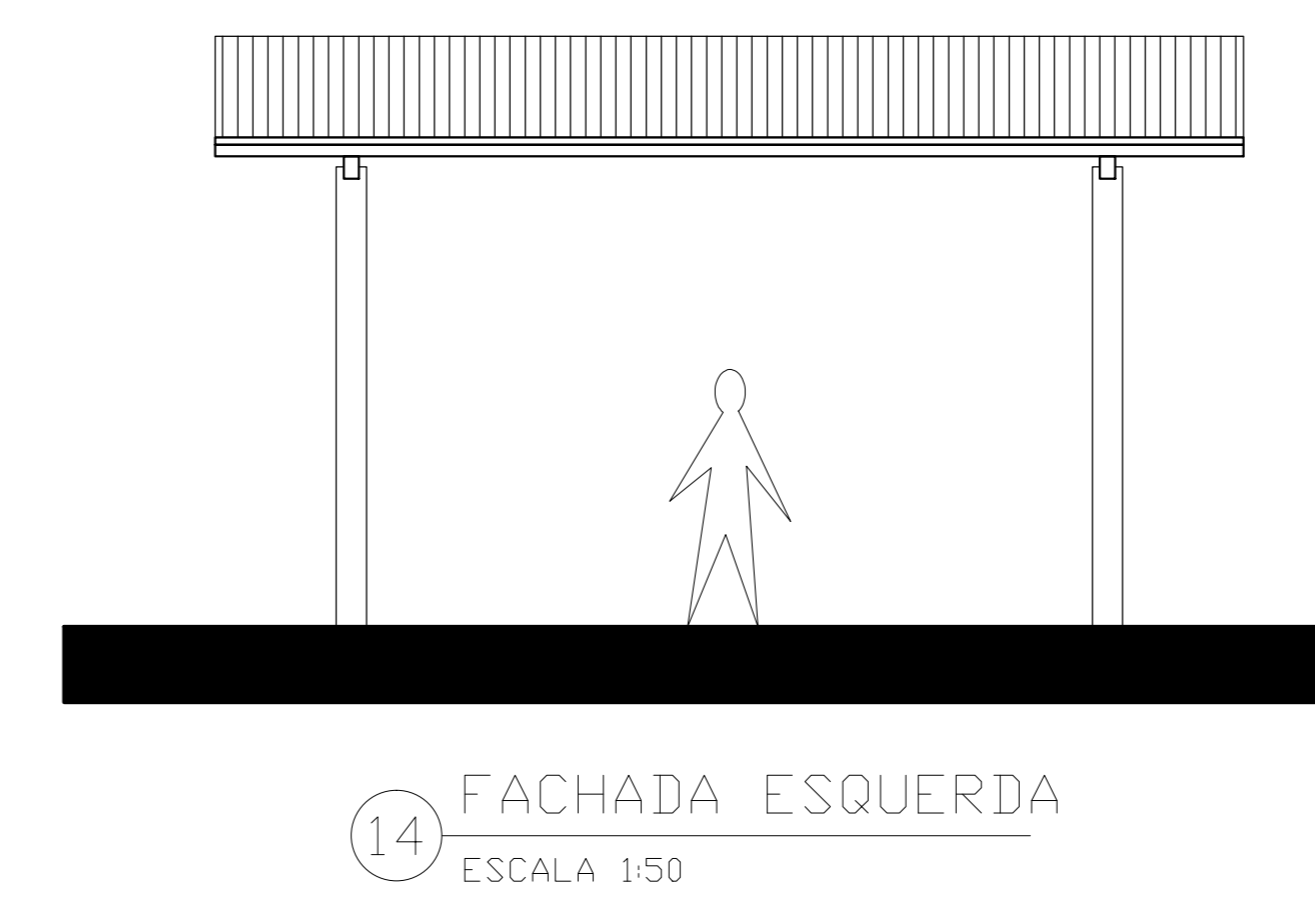
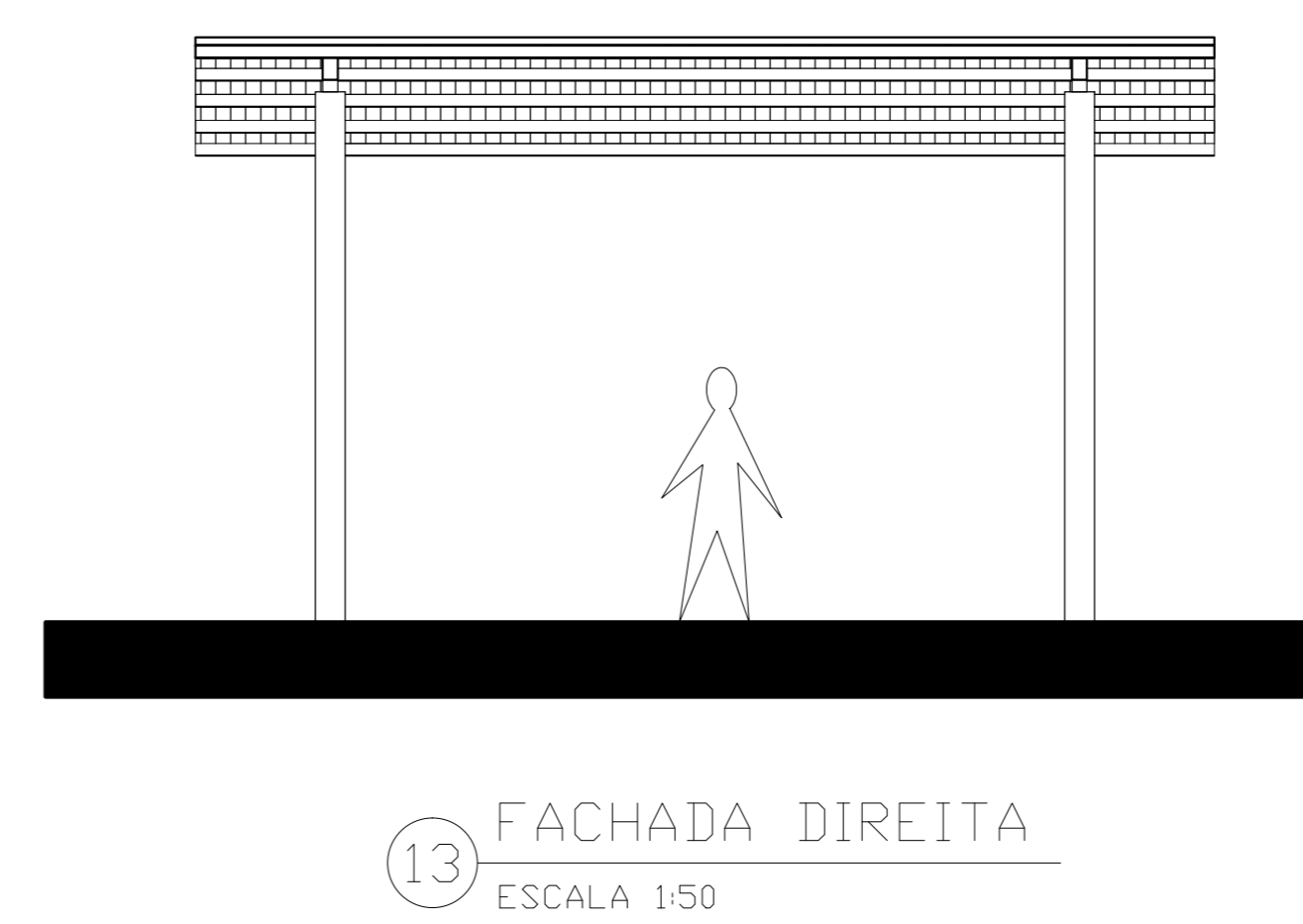
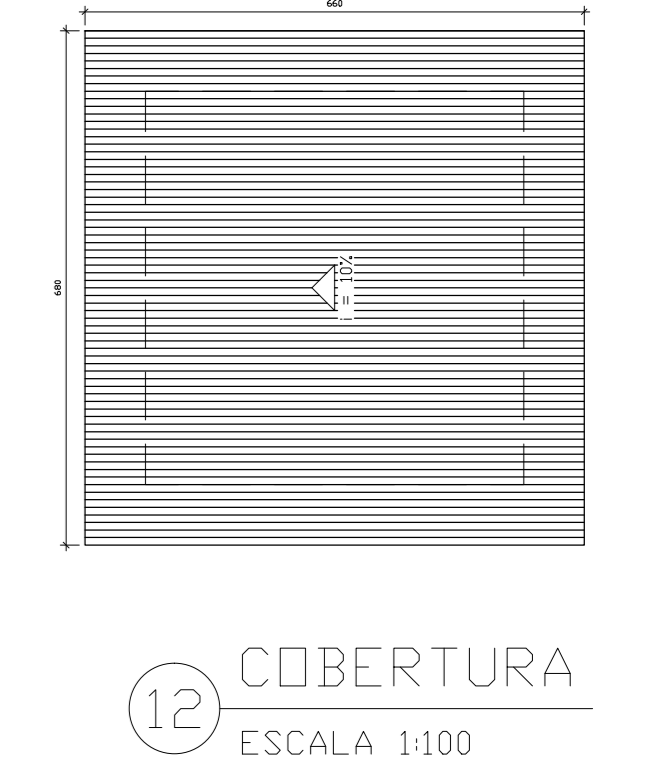
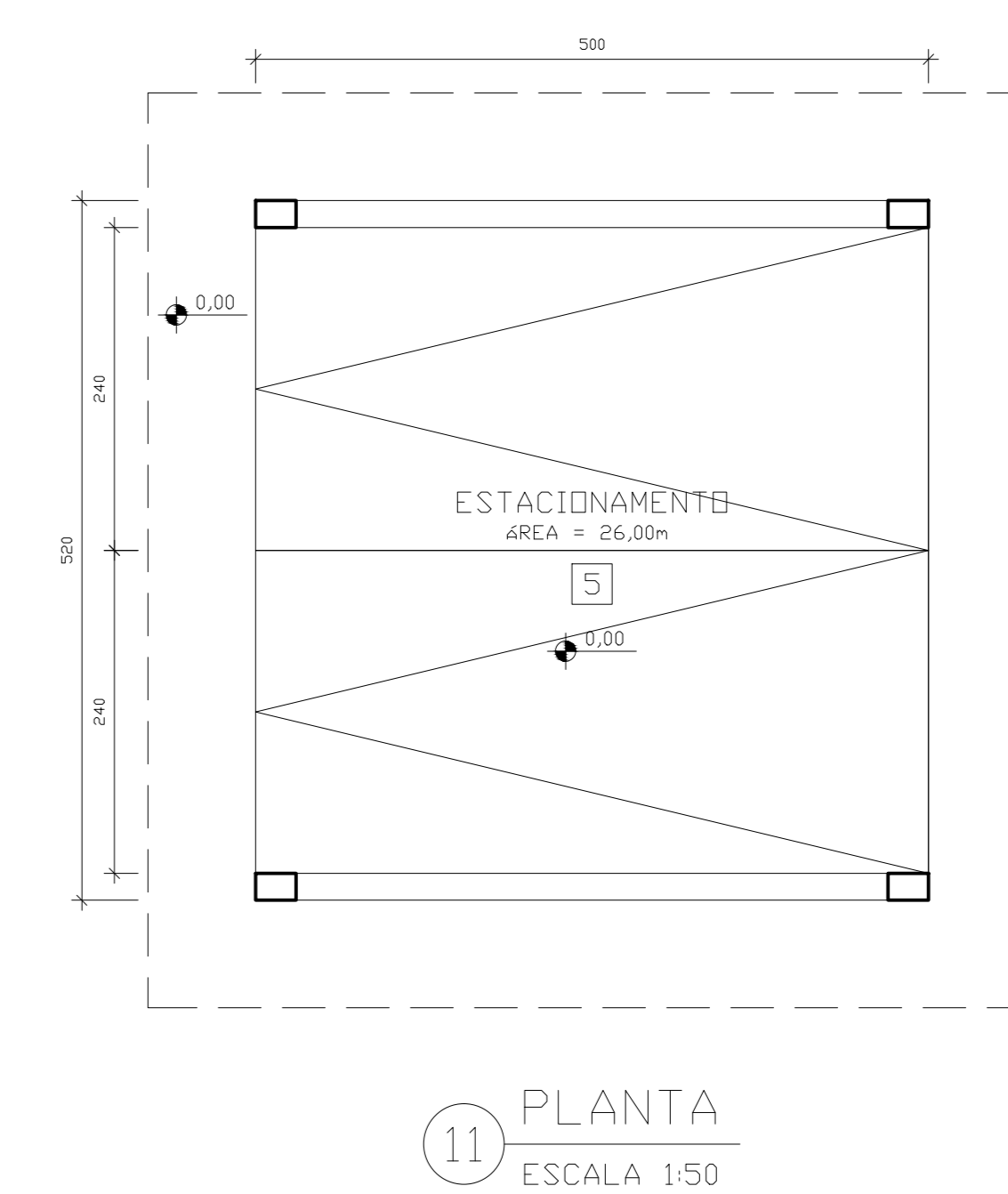
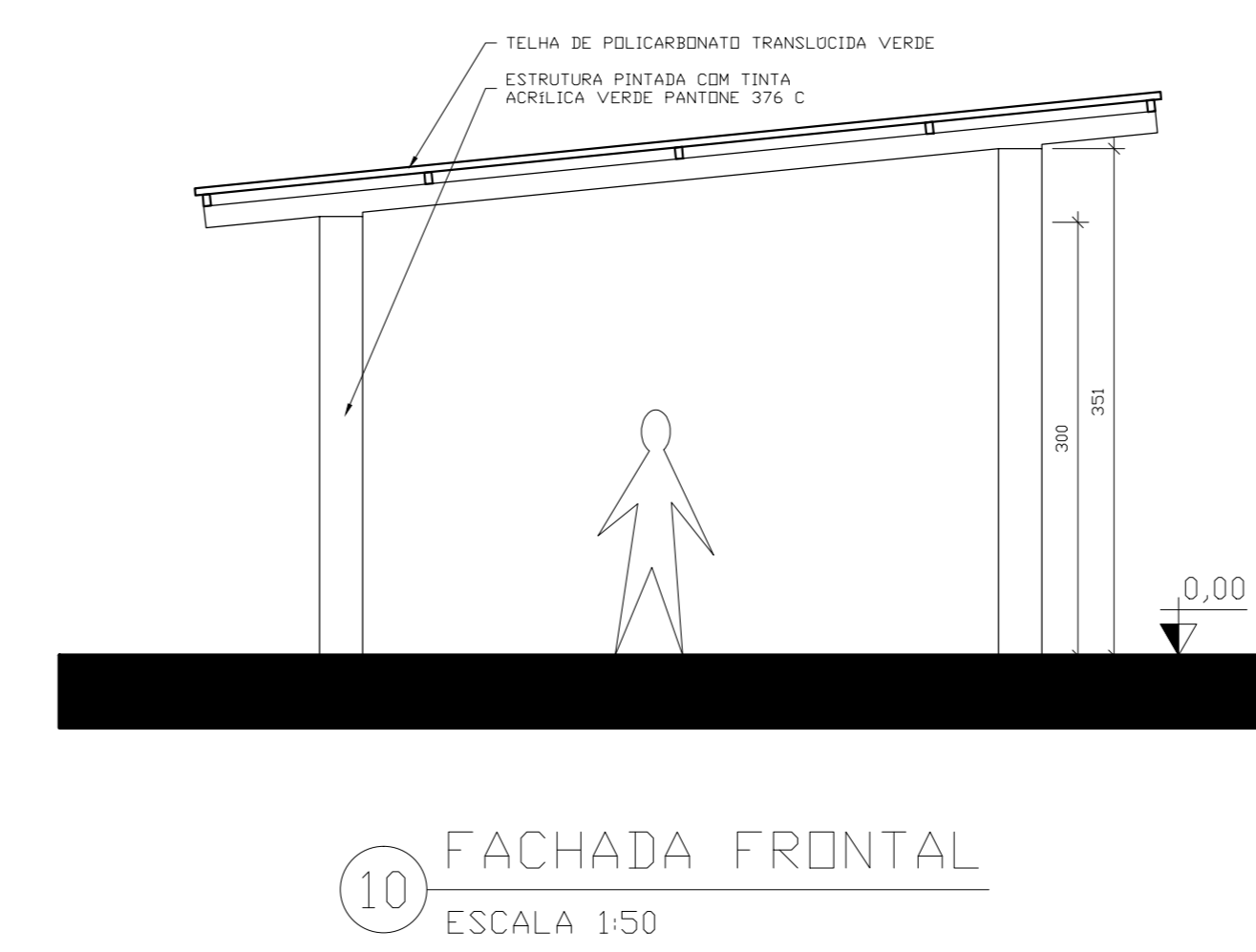

DECLARO QUE AS INFORMAÇÕES E OS CÁLCULOS DE ÁREAS CONTIDAS NESTE PROJETO SÃO VERDADEIRAS E DE TOTAL RESPONSABILIDADE DO AUTOR DO MESMO

DECLARO QUE A APROVAÇÃO DO PROJETO NÃO IMPLICA NO RECONHECIMENTO POR PARTE DA PREFEITURA DO DIREITO DE PROPRIEDADE DO TERRENO

DECLARO QUE A MODIFICAÇÃO DO PROJETO DEPENDERÁ DE CONSULTA PRÉVIA AOS RESPONSÁVEIS, CUJOS DIREITOS AUTORAIS SÃO PRESERVADOS PELA LEI EM VIGOR



CONCEDENTE:  
INSTITUTO FEDERAL DE  
EDUCAÇÃO, CIÊNCIA E TECNOLOGIA  
CATARINENSE - REITORIA  
TELEFONE:  
(47) 3331-7800  
ENDERECO:  
RUA DAS MISSÕES, 100  
BLUMENAU - SC

AUTORIA DO PROJETO: ARQ. MARCELO BRADACZ LOPES  
CAU 106315-4

RESPONSÁVEL TÉCNICO:

NOME DO PROJETO: PROJETO PADRÃO DE CENTRO DE TREINAMENTO DE C&ES-GUIA

TÍTULO DO DESENHO: TREINAMENTO, ESTACIONAMENTO E CERCA

OBJETIVO DO PROJETO: CONSTRUÇÃO	TIPO DE PROJETO: ARQUITETÔNICO	FOLHA: 12
ARR. VINCULADA: RRT N° 773373	ÁREA DO PROJETO: 55,08m² e 26,00m² (2040,28m²)	REFERÊNCIA: ARG. 12/12
CIDADE - UF: BLUMENAU - SC	REVISÃO N°: 05	
DATA: 08/2012	ESCALA: 1:50	