

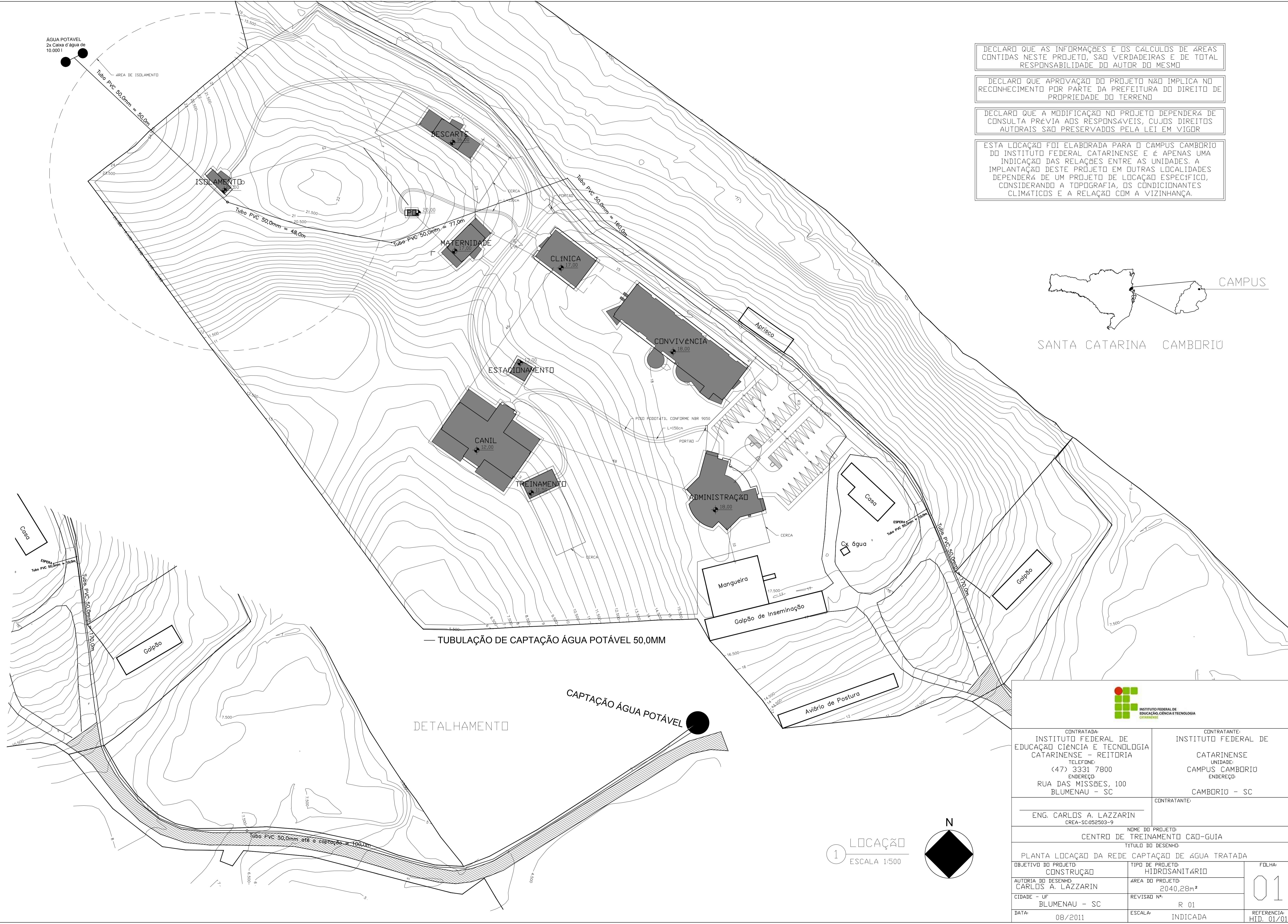
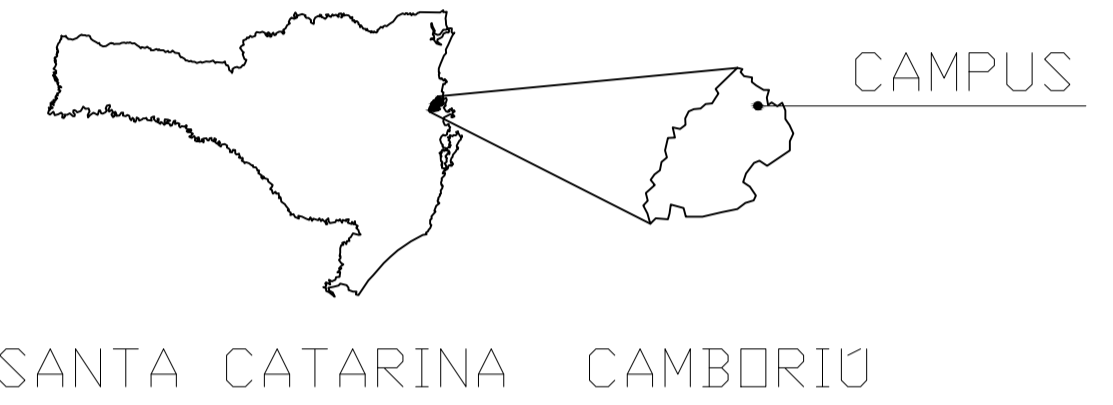

DECLARO QUE AS INFORMAÇÕES E OS CÁLCULOS DE ÁREAS CONTIDAS NESTE PROJETO, SÃO VERDADEIRAS E DE TOTAL RESPONSABILIDADE DO AUTOR DO MESMO

DECLARO QUE APROVAÇÃO DO PROJETO NÃO IMPLICA NO RECONHECIMENTO POR PARTE DA PREFEITURA DO DIREITO DE PROPRIEDADE DO TERRENO

DECLARO QUE A MODIFICAÇÃO NO PROJETO DEPENDERÁ DE CONSULTA PRÉVIA AOS RESPONSÁVEIS, CUJOS DIREITOS AUTORAIS SÃO PRESERVADOS PELA LEI EM VIGOR

ESTA LOCAÇÃO FOI ELABORADA PARA O CAMPUS CAMBORIÚ DO INSTITUTO FEDERAL CATARINENSE E É APENAS UMA INDICAÇÃO DAS RELAÇÕES ENTRE AS UNIDADES. A IMPLANTAÇÃO DESTA LOCAÇÃO EM OUTRAS LOCALIDADES DEPENDERÁ DE UM PROJETO DE LOCAÇÃO ESPECÍFICO, CONSIDERANDO A TOPOGRAFIA, OS CONDIÇÕES CLIMÁTICAS E A RELAÇÃO COM A VIZINHANÇA.



		
CONTRATADA: INSTITUTO FEDERAL DE EDUCAÇÃO CIÊNCIA E TECNOLOGIA CATARINENSE - REITORIA TELEFONE: (47) 3331 7800 ENDEREÇO: RUA DAS MISSÕES, 100 BLUMENAU - SC	CONTRATANTE: INSTITUTO FEDERAL DE CATARINENSE UNIDADE: CAMPUS CAMBORIÚ ENDEREÇO: CAMBORIÚ - SC	
CONTRATANTE: ENG. CARLOS A. LAZZARIN CREA-SC 052503-9		
NOME DO PROJETO: CENTRO DE TREINAMENTO C&O-GUIA TÍTULO DO DESENHO: PLANTA LOCAÇÃO DA REDE CAPTAÇÃO DE ÁGUA TRATADA		
OBJETIVO DO PROJETO: CONSTRUÇÃO	TIPO DE PROJETO: HIDROSANITÁRIO	FOLHA: <div style="font-size: 2em; font-weight: bold; text-align: center;">01</div>
AUTORIA DO DESENHO: CARLOS A. LAZZARIN	ÁREA DO PROJETO: 2040,28m <sup>2</sup>	
CIDADE - UF: BLUMENAU - SC	REVISÃO Nº: R 01	REFERÊNCIA: H.I.D. 01/01
DATA: 08/2011	ESCALA: INDICADA	

1 LOCAÇÃO  
ESCALA 1:500



DECLARO QUE AS INFORMAÇÕES E OS CÁLCULOS DE ÁREAS CONTIDAS NESTE PROJETO, SÃO VERDADEIRAS E DE TOTAL RESPONSABILIDADE DO AUTOR DO MESMO

DECLARO QUE APROVAÇÃO DO PROJETO NÃO IMPLICA NO RECONHECIMENTO POR PARTE DA PREFEITURA DO DIREITO DE PROPRIEDADE DO TERRENO

DECLARO QUE A MODIFICAÇÃO NO PROJETO DEPENDERÁ DE CONSULTA PRÉVIA AOS RESPONSÁVEIS, CUJOS DIREITOS AUTORAIS SÃO PRESERVADOS PELA LEI EM VIGOR

ESTA LOCAÇÃO FOI ELABORADA PARA O CAMPUS CAMBORIÚ DO INSTITUTO FEDERAL CATARINENSE E É APENAS UMA INDICAÇÃO DAS RELAÇÕES ENTRE AS UNIDADES. A IMPLANTAÇÃO DESTA PROJETO EM OUTRAS LOCALIDADES DEPENDERÁ DE UM PROJETO DE LOCAÇÃO ESPECÍFICO, CONSIDERANDO A TOPOGRAFIA, OS CONDICIONANTES CLIMÁTICOS E A RELAÇÃO COM A VIZINHANÇA.

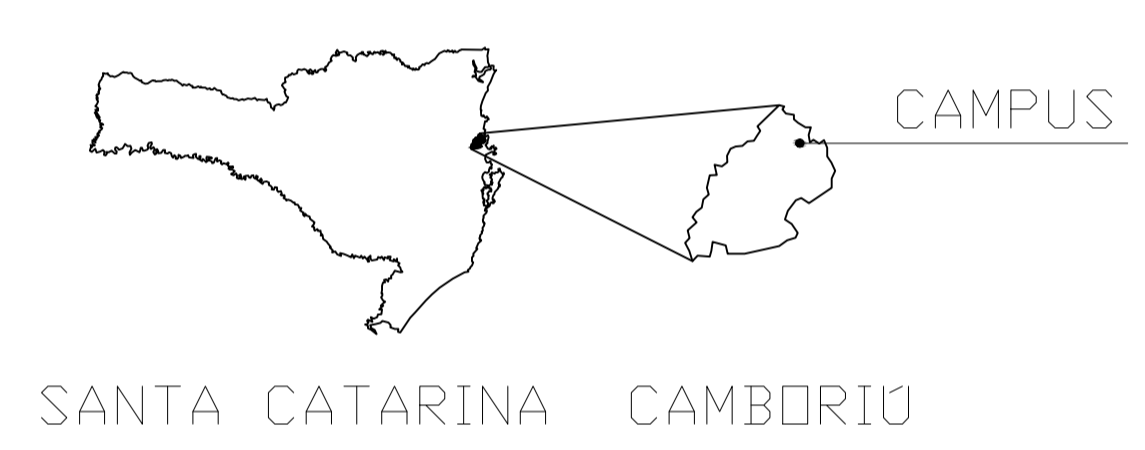
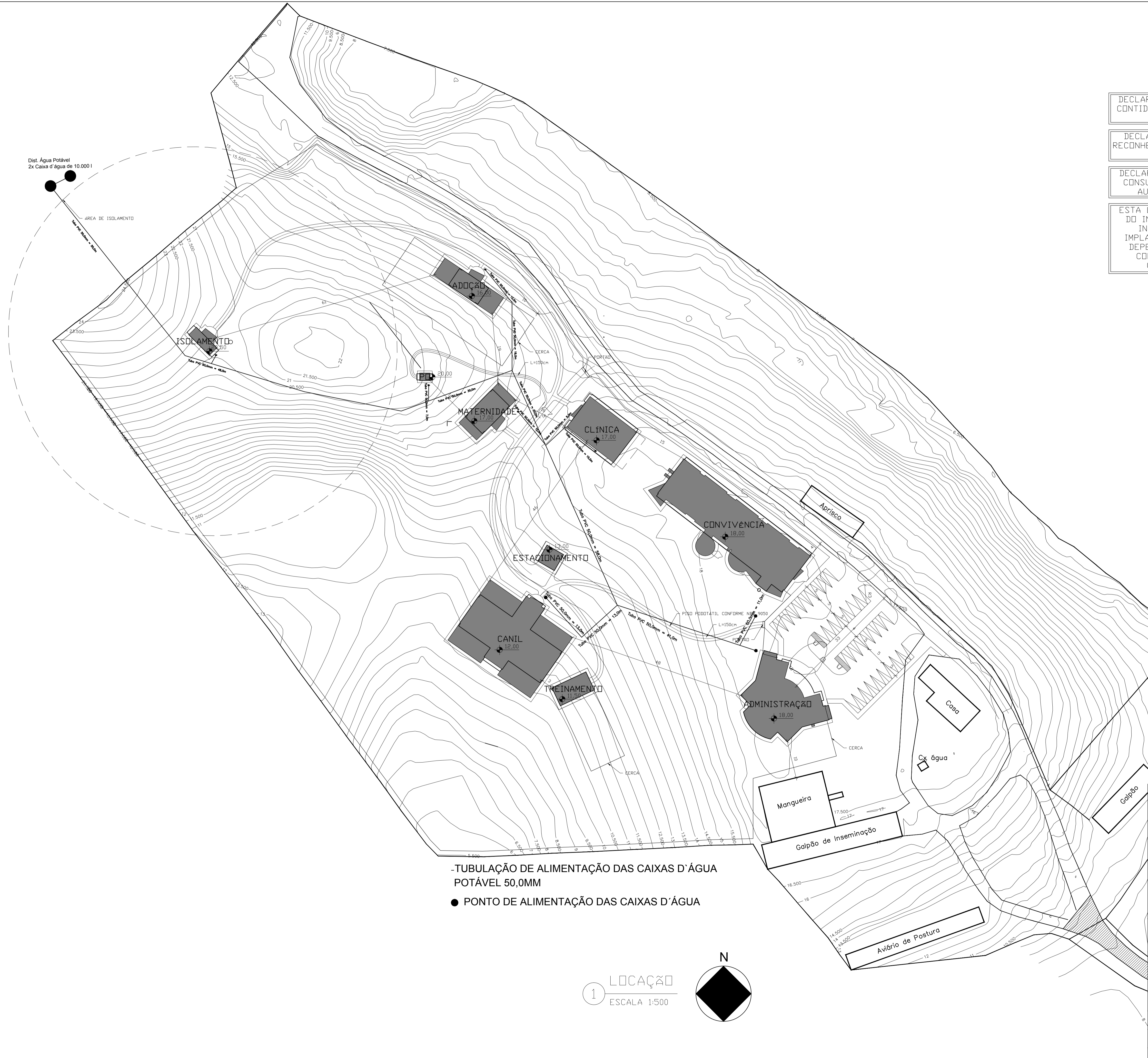

-TUBULAÇÃO DE ALIMENTAÇÃO DAS CAIXAS D'ÁGUA POTÁVEL 50,0MM  
 ● PONTO DE ALIMENTAÇÃO DAS CAIXAS D'ÁGUA

1 LOCAÇÃO  
 ESCALA 1:500

	
CONTRATADA: INSTITUTO FEDERAL DE EDUCAÇÃO CIÊNCIA E TECNOLOGIA CATARINENSE - REITORIA TELEFONE: (47) 3331 7800 ENDEREÇO: RUA DAS MISSÕES, 100 BLUMENAU - SC	CONTRATANTE: INSTITUTO FEDERAL DE CATARINENSE UNIDADE: CAMPUS CAMBORIÚ ENDEREÇO: CAMBORIÚ - SC
CONTRATANTE: ENG. CARLOS A. LAZZARIN CREA-SC-052503-9	
NOME DO PROJETO: CENTRO DE TREINAMENTO C&D-GUIA	
TÍTULO DO DESENHO: PLANTA LOCAÇÃO DA REDE DISTRIBUIÇÃO DE ÁGUA TRATADA	
OBJETIVO DO PROJETO: CONSTRUÇÃO	TIPO DE PROJETO: HIDROSANITÁRIO
AUTORIA DO DESENHO: CARLOS A. LAZZARIN	ÁREA DO PROJETO: 2040,28m <sup>2</sup>
CIDADE - UF: BLUMENAU - SC	REVISÃO Nº: R 01
DATA: 08/2012	ESCALA: INDICADA
FOLHA: <span style="font-size: 2em;">01</span>	
REFERÊNCIA: HTD_01/01	

ÁGUA PLUVIAL  
1 x Caixa d'água  
de 5.000 l

DECLARO QUE AS INFORMAÇÕES E OS CÁLCULOS DE ÁREAS  
CONTIDAS NESTE PROJETO, SÃO VERDADEIRAS E DE TOTAL  
RESPONSABILIDADE DO AUTOR DO MESMO

DECLARO QUE APROVAÇÃO DO PROJETO NÃO IMPLICA NO  
RECONHECIMENTO POR PARTE DA PREFEITURA DO DIREITO DE  
PROPRIEDADE DO TERRENO

DECLARO QUE A MODIFICAÇÃO NO PROJETO DEPENDERÁ DE  
CONSULTA PRÉVIA AOS RESPONSÁVEIS, CUJOS DIREITOS  
AUTORAIS SÃO PRESERVADOS PELA LEI EM VIGOR

ESTA LOCAÇÃO FOI ELABORADA PARA O CAMPUS CAMBORIÚ  
DO INSTITUTO FEDERAL CATARINENSE E É APENAS UMA  
INDICAÇÃO DAS RELAÇÕES ENTRE AS UNIDADES. A  
IMPLANTAÇÃO DESTA PROJETO EM OUTRAS LOCALIDADES  
DEPENDERÁ DE UM PROJETO DE LOCAÇÃO ESPECÍFICO,  
CONSIDERANDO A TOPOGRAFIA, OS CONDIÇÃOANTES  
CLIMÁTICOS E A RELAÇÃO COM A VIZINHANÇA.

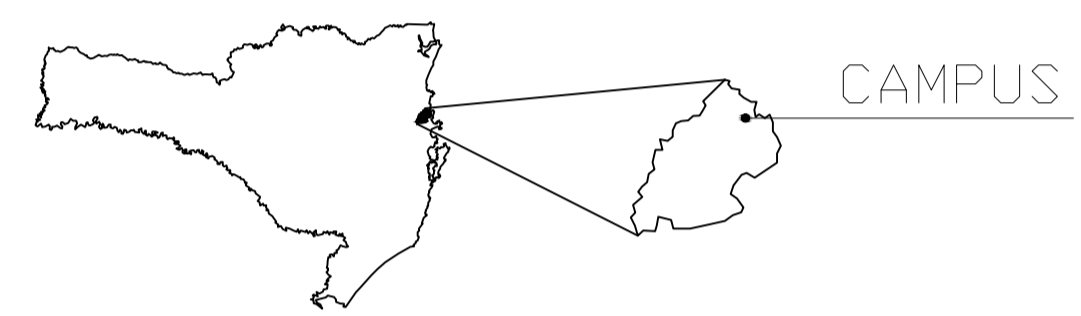

SANTA CATARINA CAMBORIÚ

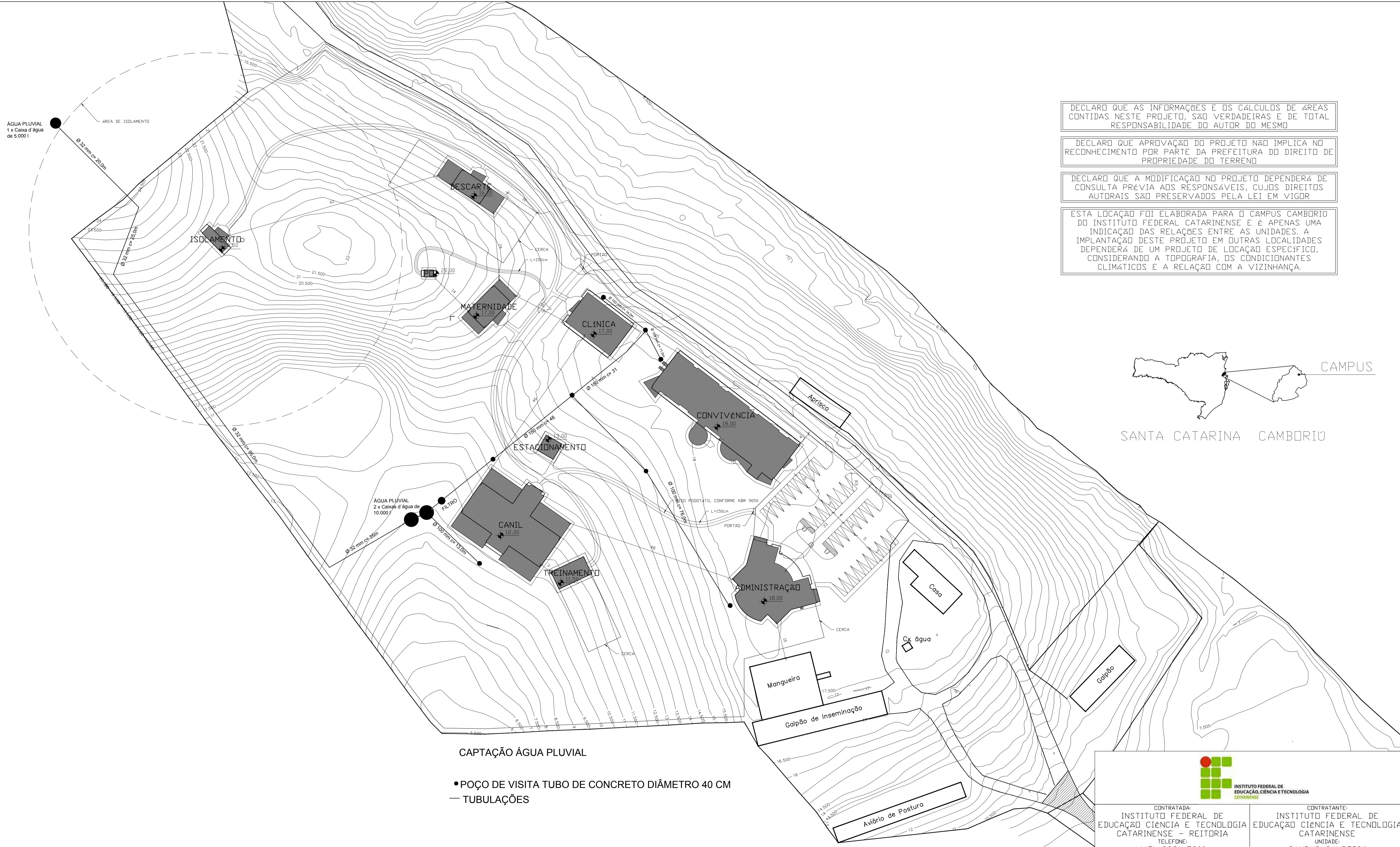

**CAPTAÇÃO ÁGUA PLUVIAL**

- POÇO DE VISITA TUBO DE CONCRETO DIÂMETRO 40 CM
- TUBULAÇÕES

1 LOCAÇÃO  
ESCALA 1:500

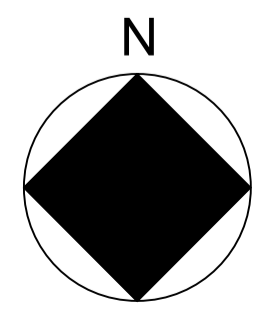

	
CONTRATADA: INSTITUTO FEDERAL DE EDUCAÇÃO CIÊNCIA E TECNOLOGIA CATARINENSE - REITORIA TELEFONE: (47) 3331 7800 ENDEREÇO: RUA DAS MISSÕES, 100 BLUMENAU - SC	CONTRATANTE: INSTITUTO FEDERAL DE EDUCAÇÃO CIÊNCIA E TECNOLOGIA CATARINENSE UNIDADE: CAMPUS CAMBORIÚ ENDEREÇO: RUA JOAQUIM GARCIA - SN CAMBORIÚ - SC
AUTORIA DO PROJETO: ENG. CARLOS A. LAZZARIN CREA-SC 052503-9	CONTRATANTE:
NOME DO PROJETO: CENTRO DE TREINAMENTO CÃO-GUIA	
TÍTULO DO DESENHO: PLANTA LOCAÇÃO DA REDE CAPTAÇÃO DE ÁGUAS PLUVIAIS	
OBJETIVO DO PROJETO: CONSTRUÇÃO	TIPO DE PROJETO: HIDROSANITÁRIO
AUTORIA DO DESENHO: CARLOS A. LAZZARIN	ÁREA DO PROJETO: 2040,28m <sup>2</sup>
CIDADE - UF: BLUMENAU - SC	REVISÃO Nº: R 01
DATA: 08/2011	ESCALA: INDICADA
REFERÊNCIA: HID. 01/01	

01

DECLARO QUE AS INFORMAÇÕES E OS CÁLCULOS DE ÁREAS CONTIDAS NESTE PROJETO, SÃO VERDADEIRAS E DE TOTAL RESPONSABILIDADE DO AUTOR DO MESMO

DECLARO QUE APROVAÇÃO DO PROJETO NÃO IMPLICA NO RECONHECIMENTO POR PARTE DA PREFEITURA DO DIREITO DE PROPRIEDADE DO TERRENO

DECLARO QUE A MODIFICAÇÃO NO PROJETO DEPENDERÁ DE CONSULTA PRÉVIA AOS RESPONSÁVEIS, CUJOS DIREITOS AUTORAIS SÃO PRESERVADOS PELA LEI EM VIGOR

ESTA LOCAÇÃO FOI ELABORADA PARA O CAMPUS CAMBORIÚ DO INSTITUTO FEDERAL CATARINENSE E É APENAS UMA INDICAÇÃO DAS RELAÇÕES ENTRE AS UNIDADES. A IMPLANTAÇÃO DESTA PROJETO EM OUTRAS LOCALIDADES DEPENDERÁ DE UM PROJETO DE LOCAÇÃO ESPECÍFICO, CONSIDERANDO A TOPOGRAFIA, OS CONDICIONANTES CLIMÁTICOS E A RELAÇÃO COM A VIZINHANÇA.

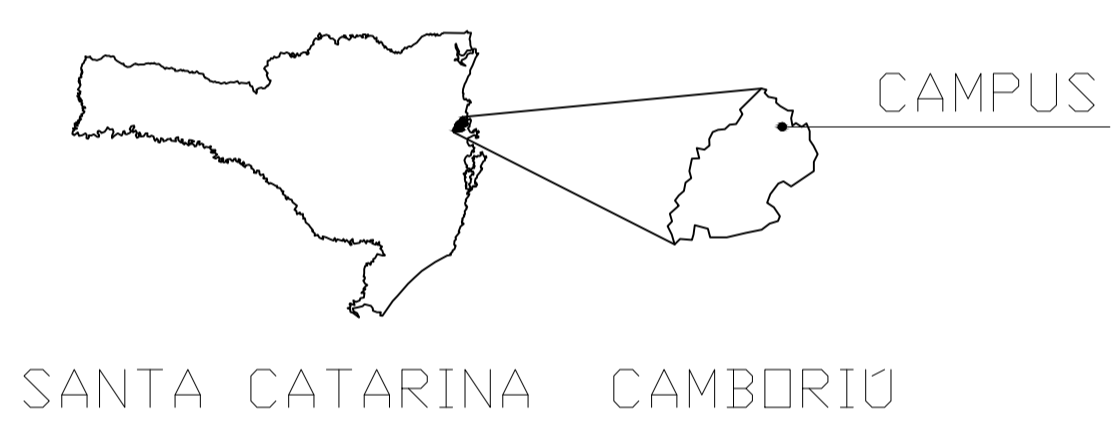

— TUBULAÇÃO DE ALIMENTAÇÃO DAS CAIXAS D'ÁGUA PLUVIAL 50,0MM  
 ● PONTO DE ALIMENTAÇÃO DAS CAIXAS D'ÁGUA

1 LOCAÇÃO  
 ESCALA 1:500

 <b>INSTITUTO FEDERAL DE EDUCAÇÃO, CIÊNCIA E TECNOLOGIA CATARINENSE</b>	
CONTRATADA: INSTITUTO FEDERAL DE EDUCAÇÃO CIÊNCIA E TECNOLOGIA CATARINENSE - REITORIA TELEFONE: (47) 3331 7800 ENDEREÇO: RUA DAS MISSBES, 100 BLUMENAU - SC	CONTRATANTE: INSTITUTO FEDERAL DE EDUCAÇÃO CIÊNCIA E TECNOLOGIA CATARINENSE UNIDADE: CAMPUS CAMBORIÚ ENDEREÇO: RUA JOAQUIM GARCIA - SN CAMBORIÚ - SC
AUTORIA DO PROJETO: ENG. CARLOS A. LAZZARIN CREA-SC-052503-9	CONTRATANTE:  
NOME DO PROJETO: CENTRO DE TREINAMENTO CÃO-GUIA	
TÍTULO DO DESENHO: PLANTA LOCAÇÃO DA REDE DISTRIBUIÇÃO DE ÁGUAS PLUVIAIS	
OBJETIVO DO PROJETO: CONSTRUÇÃO	TIPO DE PROJETO: HIDROSANITÁRIO
AUTORIA DO DESENHO: CARLOS A. LAZZARIN	ÁREA DO PROJETO: 2040,28m <sup>2</sup>
CIDADE - UF: BLUMENAU - SC	REVISÃO Nº: R 01
DATA: 08/2011	ESCALA: INDICADA
FOLHA: <span style="font-size: 2em; font-weight: bold;">01</span>	
REFERÊNCIA: HID. 01/01	