

OBS.:

A CENTRAL DE CAPTAÇÃO DE ÁGUA FLUVIAIS PARA REAPROVEITAMENTO DE SEM TRATAMENTO, DEVERÁ ATENDER AS ESPECIFICAÇÕES TÉCNICAS E CARACTERÍSTICAS REGIONAIS (RELEVO, CLIMA, ÁREA DE LOCAÇÃO DOS EQUIPAMENTOS, ENTRE OUTROS CONDICIONANTES), DO LOCAL A SER INSTALADO O CENTRO DE TREINAMENTO.

O PROJETO DE REDE ALIMENTADORA ÁGUA TRATADA DEVE ATENDER AS ESPECIFICAÇÕES TÉCNICAS E CARACTERÍSTICAS REGIONAIS (RELEVO, CLIMA, ÁREA DE LOCAÇÃO DOS EQUIPAMENTOS, ENTRE OUTROS CONDICIONANTES), DO LOCAL A SER INSTALADO O CENTRO DE TREINAMENTO.

OBS.:

A CENTRAL DE TRATAMENTO DOS AFLUENTES DE ESGOTO SANITÁRIO, DEVERÁ ATENDER AS ESPECIFICAÇÕES TÉCNICAS E CARACTERÍSTICAS REGIONAIS (RELEVO, CLIMA, ÁREA DE LOCAÇÃO DOS EQUIPAMENTOS, ENTRE OUTROS CONDICIONANTES) DO LOCAL A SER INSTALADO O CENTRO DE TREINAMENTO.

O PROJETO DE REDE COLETORES DEPENDERÁ DO PROJETO DE LOCAÇÃO DAS UNIDADES.

REDE ALIMENTADORA ÁGUA DA POTÁVEL

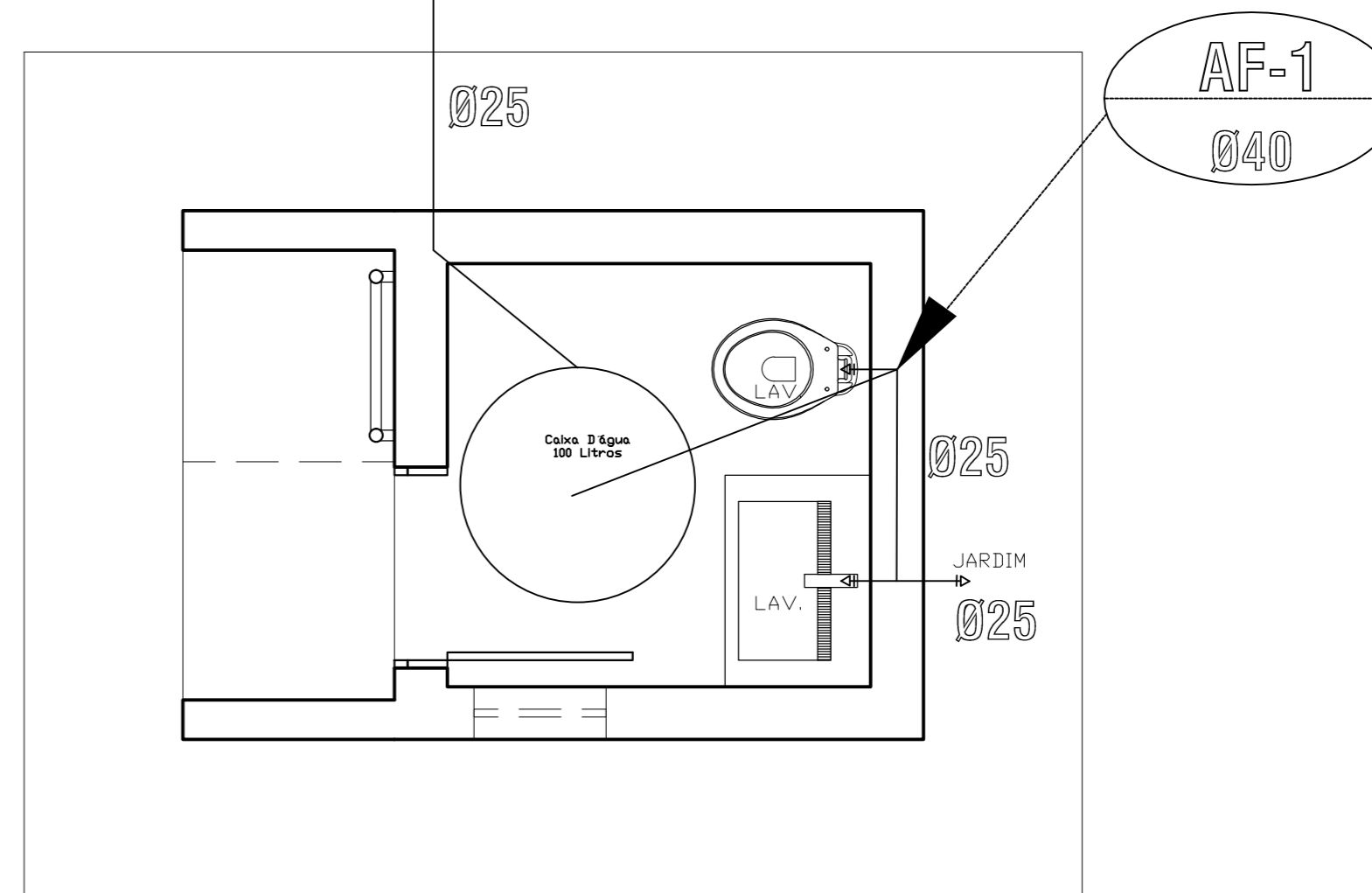

BLOCO POSTO DE OBSERVAÇÃO  
ABASTECIMENTO ESCALA 1:25

ENCAMINHAR AO SISTEMA DE TRATAMENTO CENTRAL COM LODO ATIVADO.

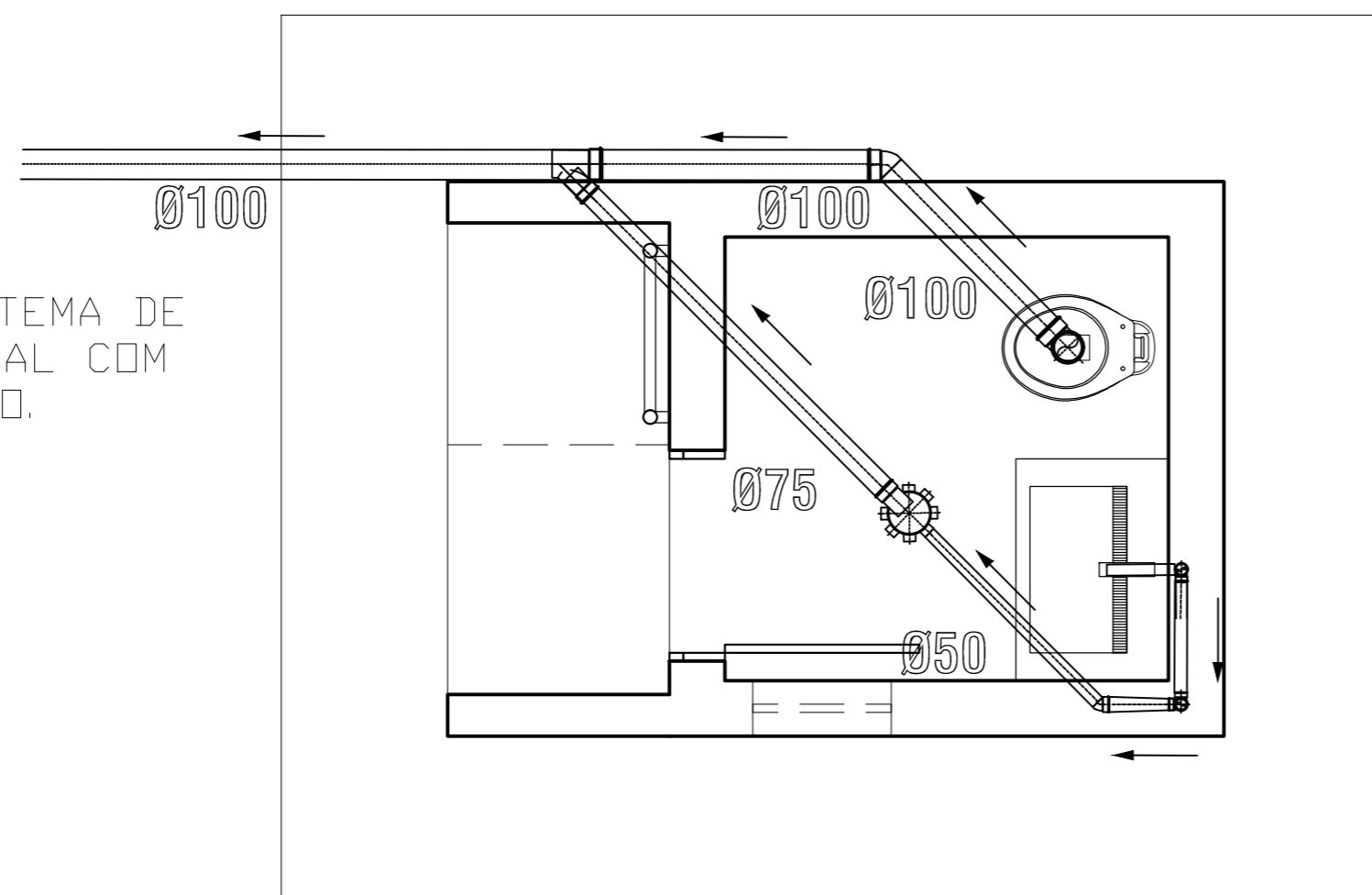

BLOCO POSTO DE OBSERVAÇÃO  
ESGOTO SANITÁRIO ESCALA 1:25

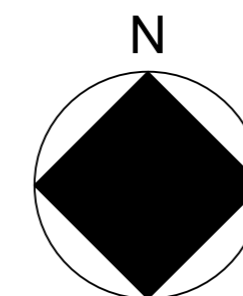

CONTRATADA:  
INSTITUTO FEDERAL DE  
EDUCAÇÃO CIÊNCIA E TECNOLOGIA  
CATARINENSE - REITORIA  
TELEFONE:  
(47) 3331 7800  
ENDEREÇO:  
RUA DAS MISSÕES, 100  
BLUMENAU - SC

CONTRATANTE:  
INSTITUTO FEDERAL DE  
EDUCAÇÃO CIÊNCIA E TECNOLOGIA  
CATARINENSE  
UNIDADE:  
CAMPUS CAMBORIÚ  
ENDEREÇO:  
RUA JOAQUIM GARCIA - SN  
CAMBORIÚ - SC

AUTORIA DO PROJETO:  
ENG. CARLOS A. LAZZARIN  
CREA-SC:052503-9

CONTRATANTE:

NOME DO PROJETO:  
CENTRO DE TREINAMENTO CÃO-GUIA

TÍTULO DO DESENHO:  
PLANTA HIDROSANITÁRIO BLOCO POSTO DE OBSERVAÇÃO

OBJETIVO DO PROJETO: CONSTRUÇÃO	TIPO DE PROJETO: HIDROSANITÁRIO	FOLHA: 01
AUTORIA DO DESENHO: CARLOS A. LAZZARIN	ÁREA DO PROJETO: 11,20m <sup>2</sup> (2040,28m <sup>2</sup> )	REFERÊNCIA: HID. 01/01
CIDADE - UF: BLUMENAU - SC	REVISÃO Nº: R 01	
DATA: 08/2011	ESCALA: INDICADA	