

BLOCO CONVIVENCIA
ABASTECIMENTO ESCALA 1:50

REDE DE ALIMENTAÇÃO ÁGUA PLUVIAL S/ TRATAMENTO

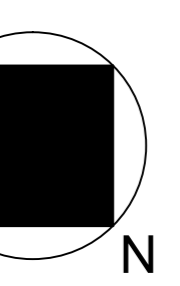

OBS.:
A CENTRAL DE CAPTAÇÃO DE ÁGUA FLUVIAIS PARA REAPROVEITAMENTO DE SEM TRATAMENTO, DEVERÁ ATENDER AS ESPECIFICAÇÕES TÉCNICAS E CARACTERÍSTICAS REGIONAIS (RELEVO, CLIMA, ÁREA DE LOCAÇÃO DOS EQUIPAMENTOS, ENTRE OUTROS CONDICIONANTES), DO LOCAL A SER INSTALADO O CENTRO DE TREINAMENTO.

O PROJETO DE REDE ALIMENTADORA ÁGUA TRATADA DEVE ATENDER AS ESPECIFICAÇÕES TÉCNICAS E CARACTERÍSTICAS REGIONAIS (RELEVO, CLIMA, ÁREA DE LOCAÇÃO DOS EQUIPAMENTOS, ENTRE OUTROS CONDICIONANTES), DO LOCAL A SER INSTALADO O CENTRO DE TREINAMENTO.

 INSTITUTO FEDERAL DE EDUCAÇÃO, CIÊNCIA E TECNOLOGIA CATARINENSE		
CONTRATADA: INSTITUTO FEDERAL DE EDUCAÇÃO, CIÊNCIA E TECNOLOGIA CATARINENSE - REITORIA TELEFONE: (47) 3331-7800 ENDEREÇO: RUA DAS MISSÕES, 100 BLUMENAU - SC	CONTRATANTE: INSTITUTO FEDERAL DE EDUCAÇÃO, CIÊNCIA E TECNOLOGIA CATARINENSE UNIDADE: CAMPUS CAMBORIÓ ENDEREÇO: RUA JOAQUIM GARCIA - SN CAMBORIÓ - SC	
AUTORIA DO PROJETO: ENG. CARLOS A. LAZZARIN CREA-SC 052503-9	CONTRATANTE:	
NOME DO PROJETO: CENTRO DE TREINAMENTO C&D-GUIA		
TÍTULO DO DESENHO: PLANTA ÁGUA ABASTECIMENTO BLOCO CONVIVENCIA		
OBJETIVO DO PROJETO: CONSTRUÇÃO	TIPO DE PROJETO: HIDROSANITÁRIO	FOLHA: 01
AUTORIDADE DO DESENHO: CARLOS A. LAZZARIN	ÁREA DO PROJETO: 607,61m² (2040,28m²)	
CIDADE - UF: BLUMENAU - SC	REVISÃO Nº: R01	
DATA: 08/2012	ESCALA: INDICADA	REFERÊNCIA: HID. 01/04

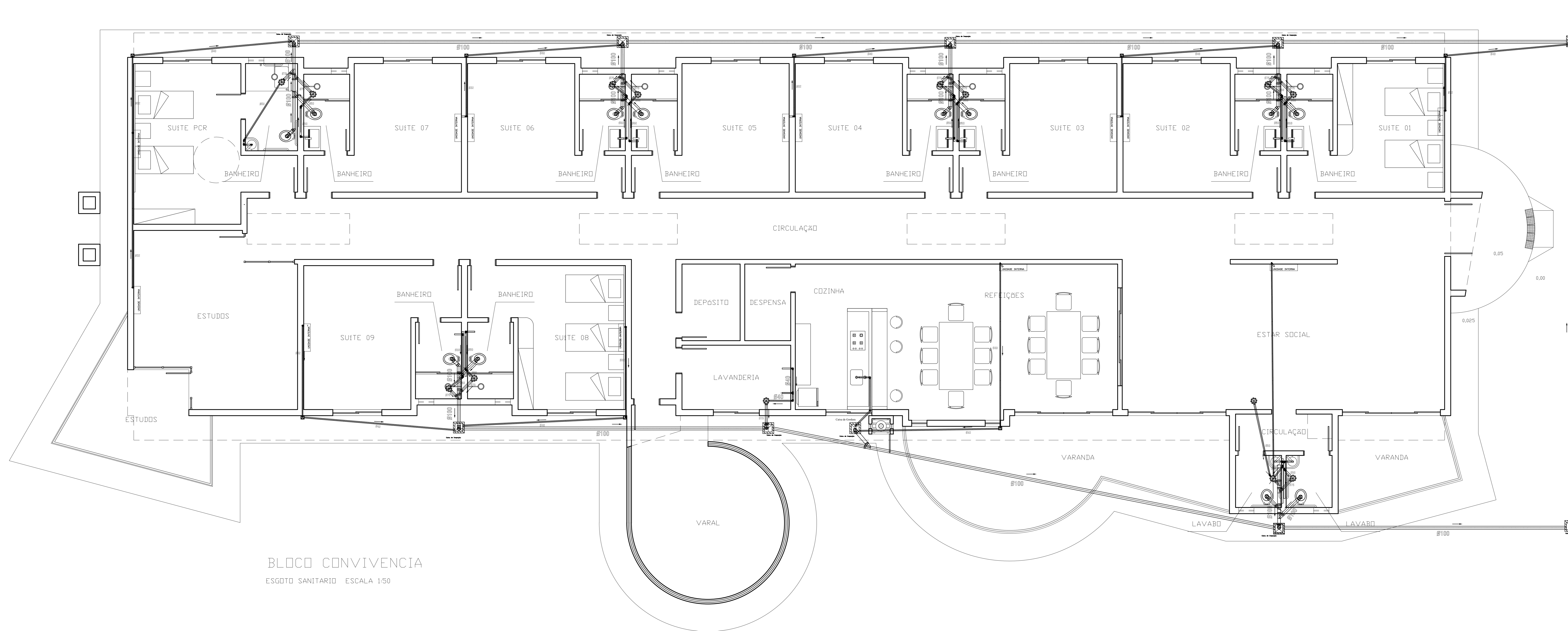

BLOCO CONVIVENCIA
ESGOTO SANITÁRIO ESCALA 1:50

OBS:
A CENTRAL DE TRATAMENTO DOS AFLUENTES DE ESGOTO SANITÁRIO, DEVERÁ ATENDER AS ESPECIFICAÇÕES TÉCNICAS E CARACTERÍSTICAS REGIONAIS (RELEVO, CLIMA, ÁREA DE LOCAÇÃO DOS EQUIPAMENTOS ENTRE OUTROS CONDICIONANTES) DO LOCAL A SER INSTALADO O CENTRO DE TREINAMENTO.
O PROJETO DE REDE COLETORES DEPENDERÁ DO PROJETO DE LOCAÇÃO DAS UNIDADES.

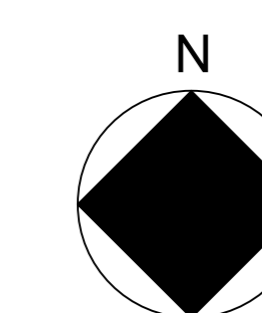

 INSTITUTO FEDERAL DE EDUCAÇÃO, CIÊNCIA E TECNOLOGIA		
CONTRATADA: INSTITUTO FEDERAL DE EDUCAÇÃO, CIÊNCIA E TECNOLOGIA CATARINENSE - REITORIA TELEFONE: (47) 3331-7800 ENDEREÇO: RUA DAS MISSÕES, 100 BLUMENAU - SC	CONTRATANTE: INSTITUTO FEDERAL DE EDUCAÇÃO, CIÊNCIA E TECNOLOGIA CATARINENSE UNIDADE: CAMPUS CAMBORIÓ ENDEREÇO: RUA JOAQUIM GARCIA - SN CAMBORIÓ - SC	
AUTORIA DO PROJETO: ENG. CARLOS A. LAZZARIN CREA-SC 052503-9	CONTRATANTE:	
NOME DO PROJETO: CENTRO DE TREINAMENTO C&D-GUIA		
TÍTULO DO DESENHO: PLANTA ESGOTO SANITÁRIO BLOCO CONVIVENCIA		
OBJETIVO DO PROJETO: CONSTRUÇÃO	TIPO DE PROJETO: HIDROSANITÁRIO	FOLHA: 02
AUTORIA DO DESENHO: CARLOS A. LAZZARIN	ÁREA DO PROJETO: 607,61m ² (2040,28m ²)	
CIDADE - UF: BLUMENAU - SC	REVISÃO Nº: R01	
DATA: 08/2012	ESCALA: INDICADA	REFERÊNCIA: HID. 02/04



BLOCO CONVIVENCIA
COLETA PLUVIAL ESCALA 1:50

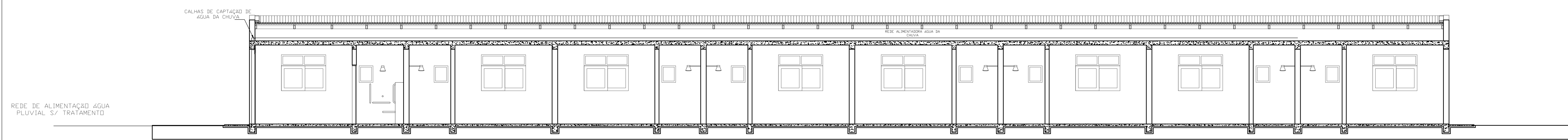

BLOCO CONVIVENCIA
COLETA PLUVIAL ESQUEMA ESCALA 1:50

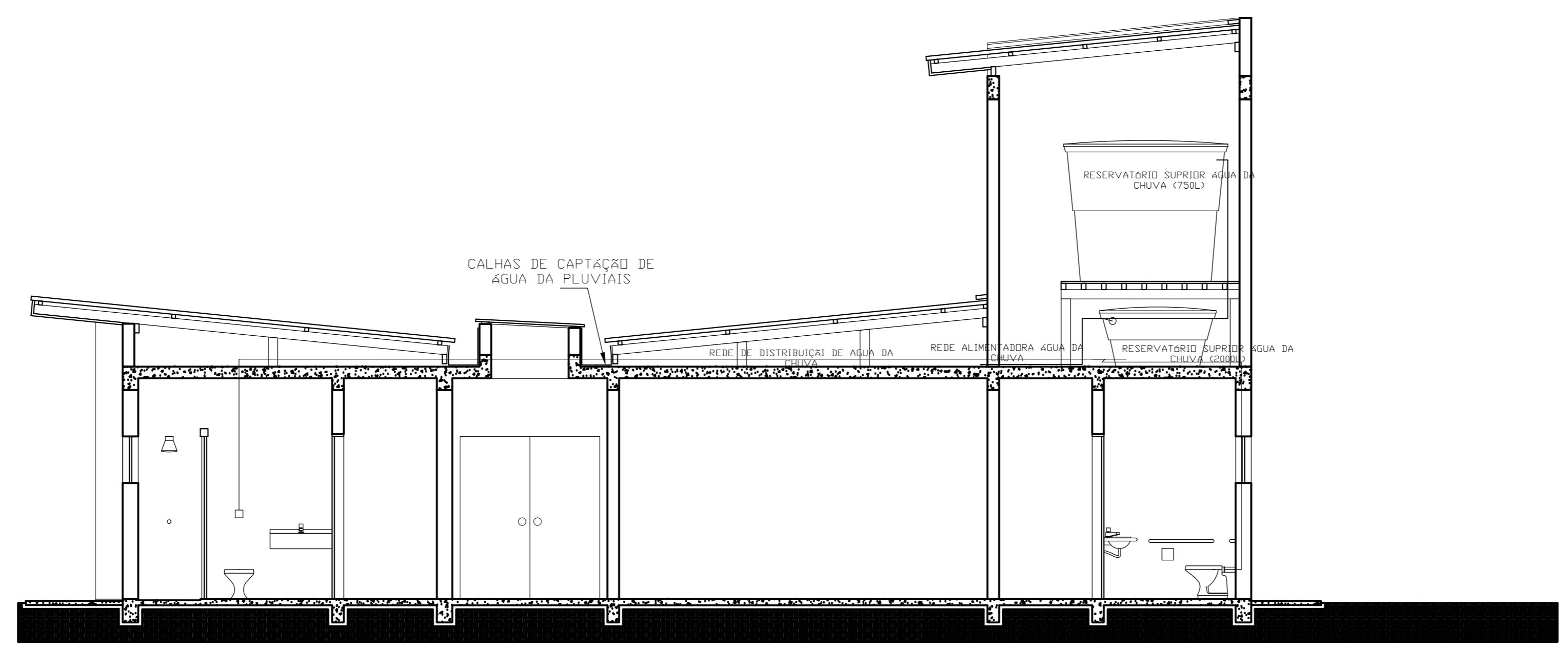

BLOCO CONVIVENCIA
COLETA PLUVIAL ESQUEMA ESCALA 1:50

OBS:
A CENTRAL DE CAPITAÇÃO DE ÁGUA FLUVIAIS PARA REAPROVEITAMENTO SEM TRATAMENTO, DEVERÁ ATENDER AS ESPECIFICAÇÕES TÉCNICAS E CARACTERÍSTICAS REGIONAIS (RELEVO, CLIMA ÁREA DE LOCAÇÃO DOS EQUIPAMENTOS), DO LOCAL A SER INSTALADO O CENTRO DE TREINAMENTO.

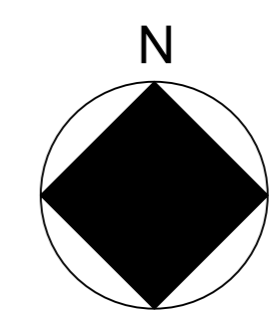

 INSTITUTO FEDERAL DE EDUCAÇÃO, CIÊNCIA E TECNOLOGIA CATARINENSE		INSTITUTO FEDERAL DE EDUCAÇÃO, CIÊNCIA E TECNOLOGIA CATARINENSE	
<small>CONTRATADA:</small> INSTITUTO FEDERAL DE EDUCAÇÃO, CIÊNCIA E TECNOLOGIA CATARINENSE - REITORIA <small>TELEFONE:</small> (47) 3331-7800 <small>ENDEREÇO:</small> RUA DAS MISSÕES, 100 BLUMENAU - SC		<small>CONTRATANTE:</small> INSTITUTO FEDERAL DE EDUCAÇÃO, CIÊNCIA E TECNOLOGIA CATARINENSE <small>UNIDADE:</small> CAMPUS CAMBORIÓ <small>ENDEREÇO:</small> RUA JOAQUIM GARCIA - SN CAMBORIÓ - SC	
<small>AUTORIA DO PROJETO:</small> ENG. CARLOS A. LAZZARIN CREA-SC 052503-9		<small>CONTRATANTE:</small> 	
<small>NOME DO PROJETO:</small> CENTRO DE TREINAMENTO C&D-GUIA			
<small>TÍTULO DO DESENHO:</small> PLANTA ÁGUA PLUVIAIS BLOCO CONVIVENCIA			
<small>OBJETIVO DO PROJETO:</small> CONSTRUÇÃO	<small>TIPO DE PROJETO:</small> HIDROSANITÁRIO	<small>FOLHA:</small> 03	
<small>AUTORIA DO DESENHO:</small> CARLOS A. LAZZARIN	<small>ÁREA DO PROJETO:</small> 607,61m² (2040,28m²)	<small>REFERÊNCIA:</small> HID. 03/04	
<small>CIDADE - UF:</small> BLUMENAU - SC	<small>REVISÃO Nº:</small> R01		
<small>DATA:</small> 08/2018	<small>ESCALA:</small> INDICADA		

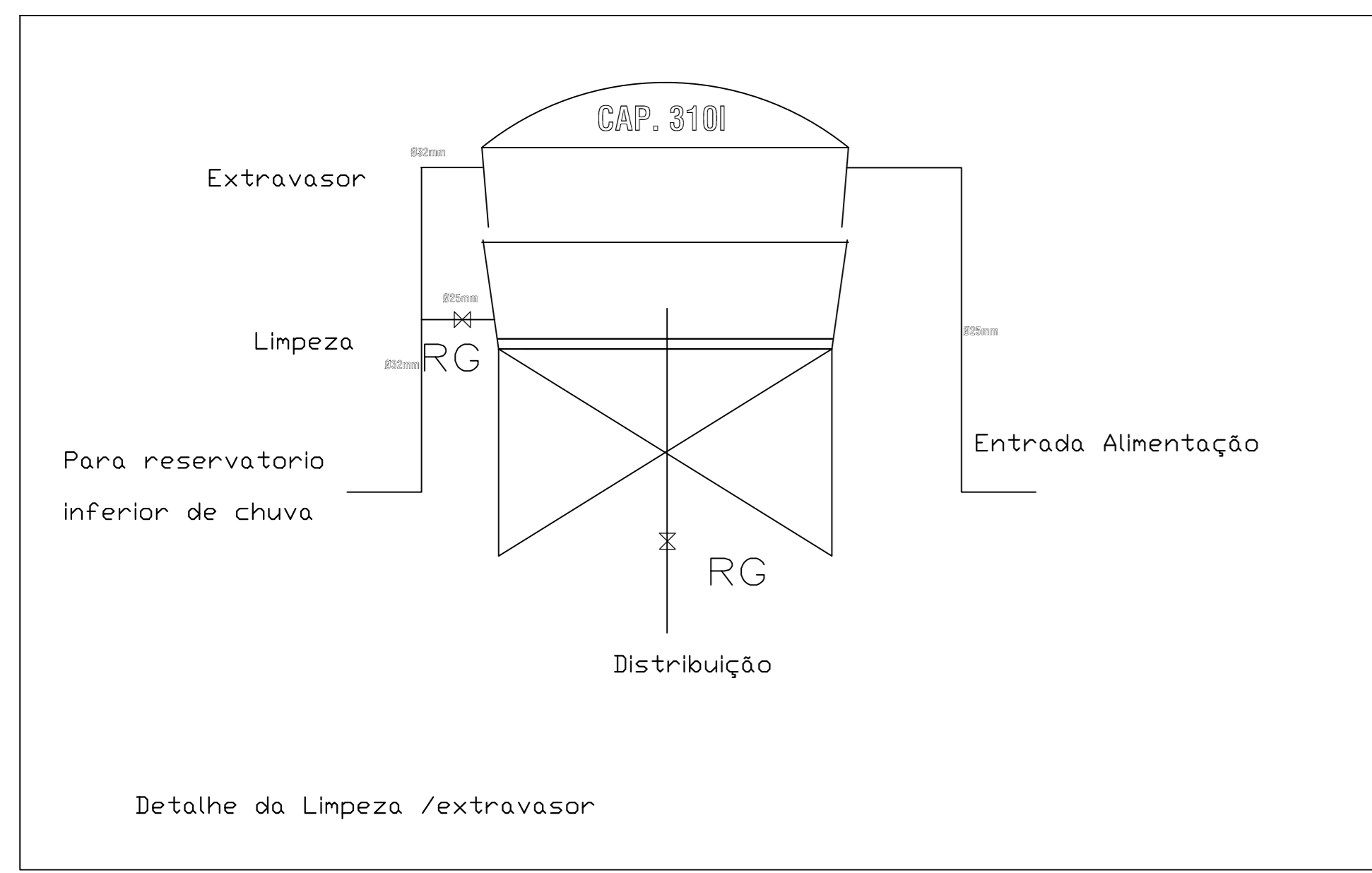

2

DETALHE

ESCALA 1/50

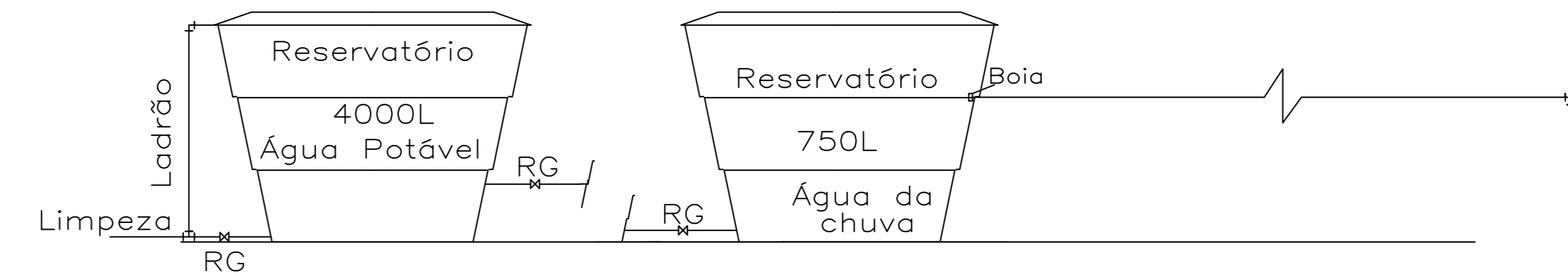
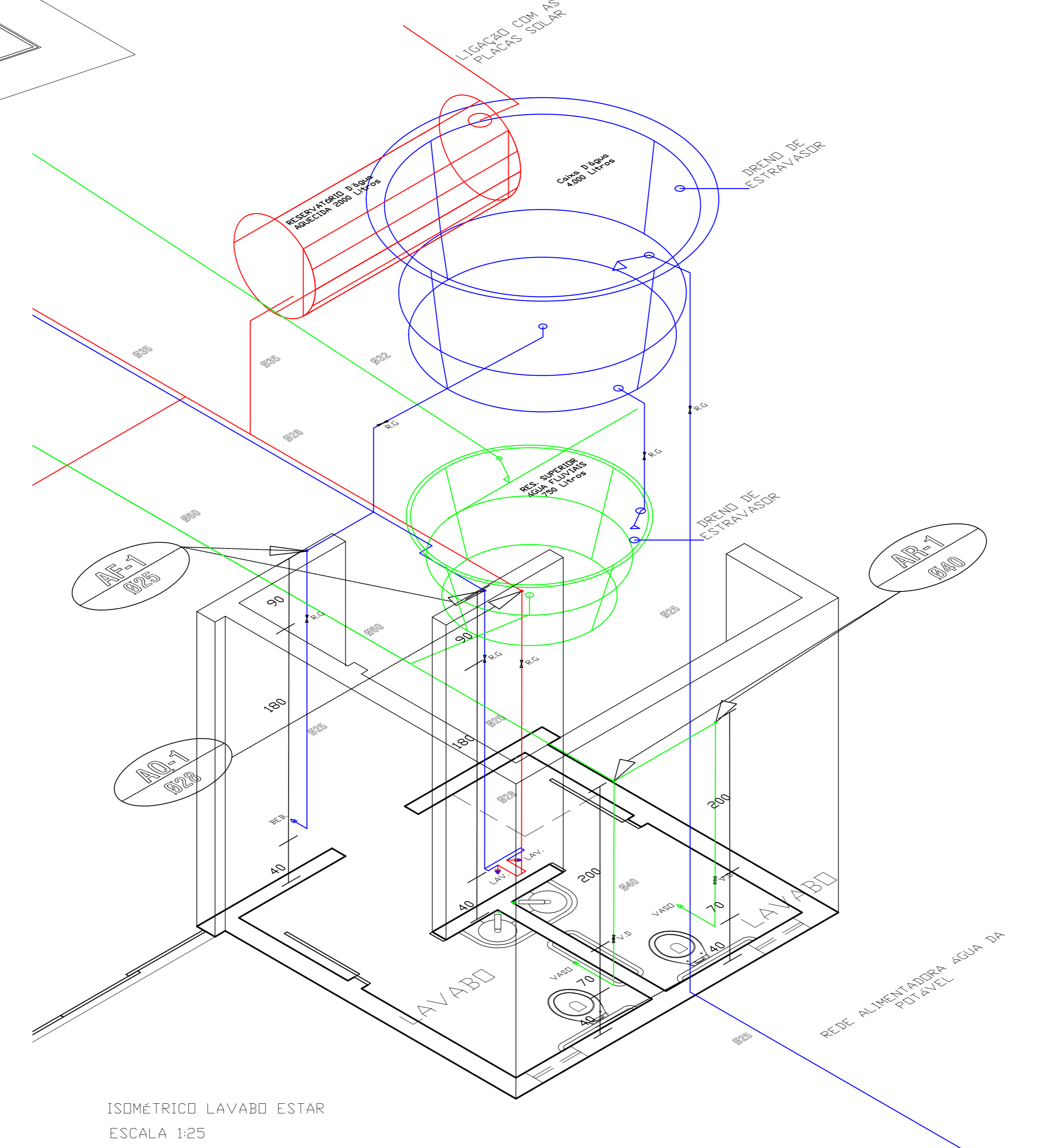
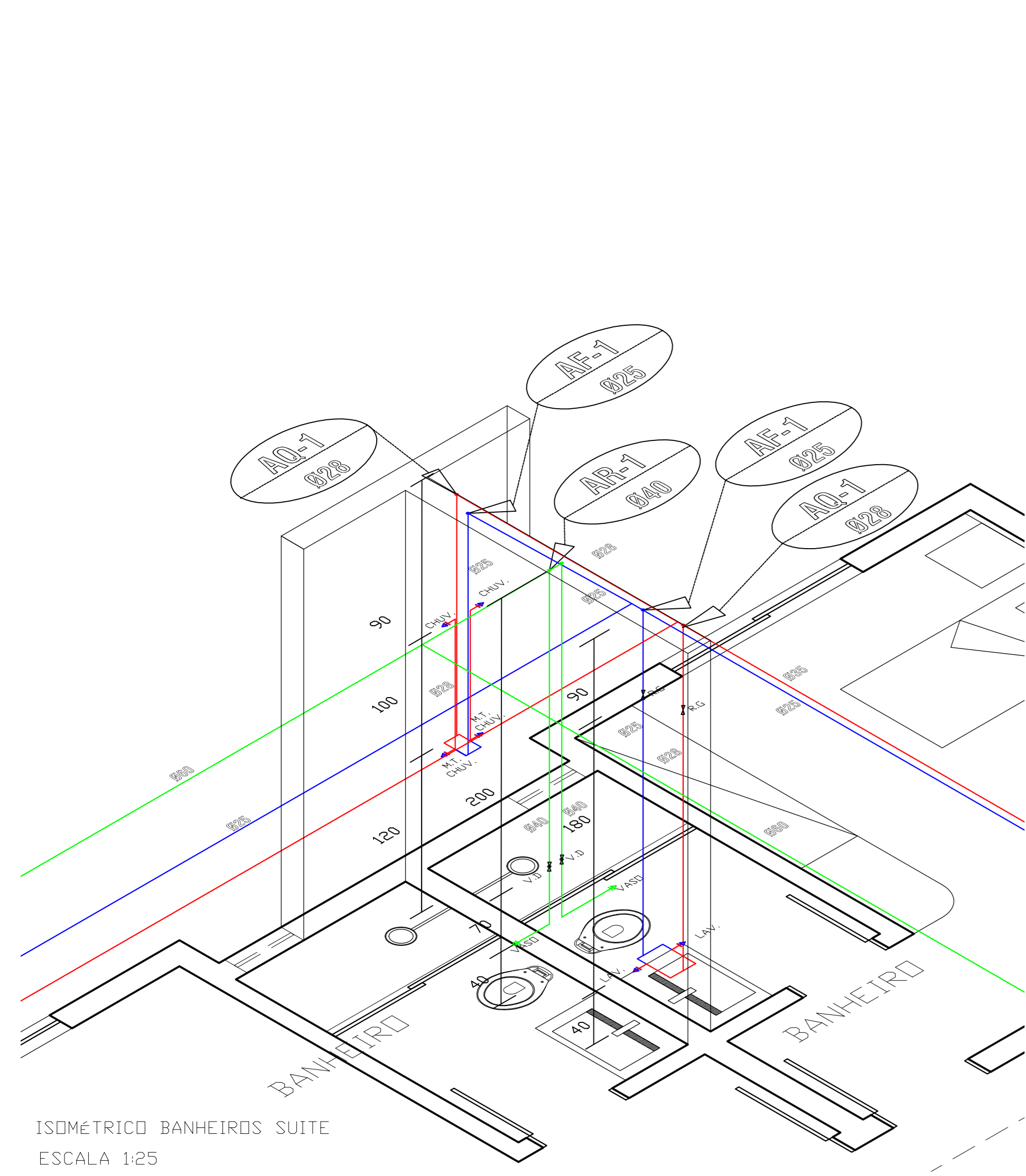
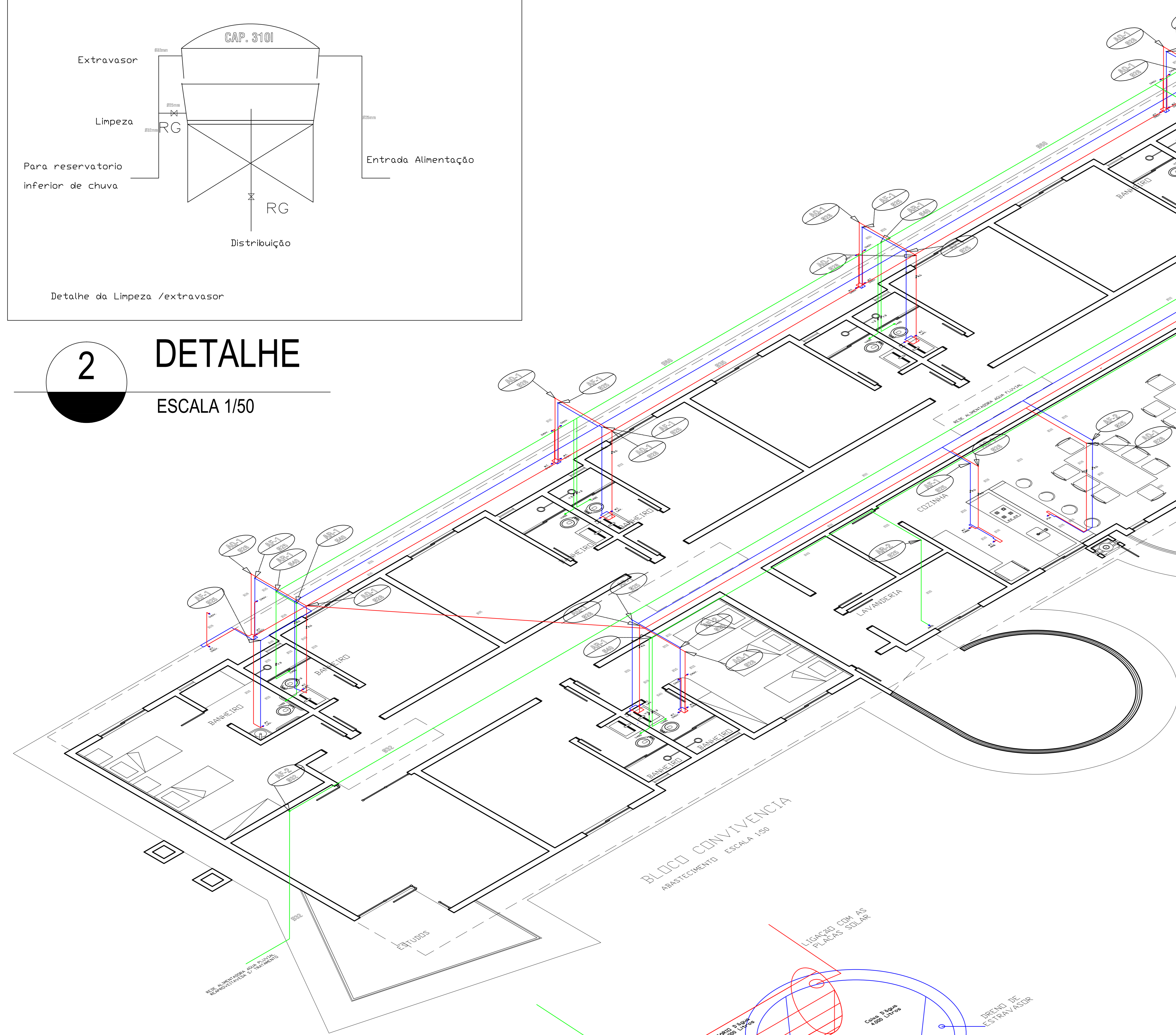

1

DETALHE

ESCALA 1/50

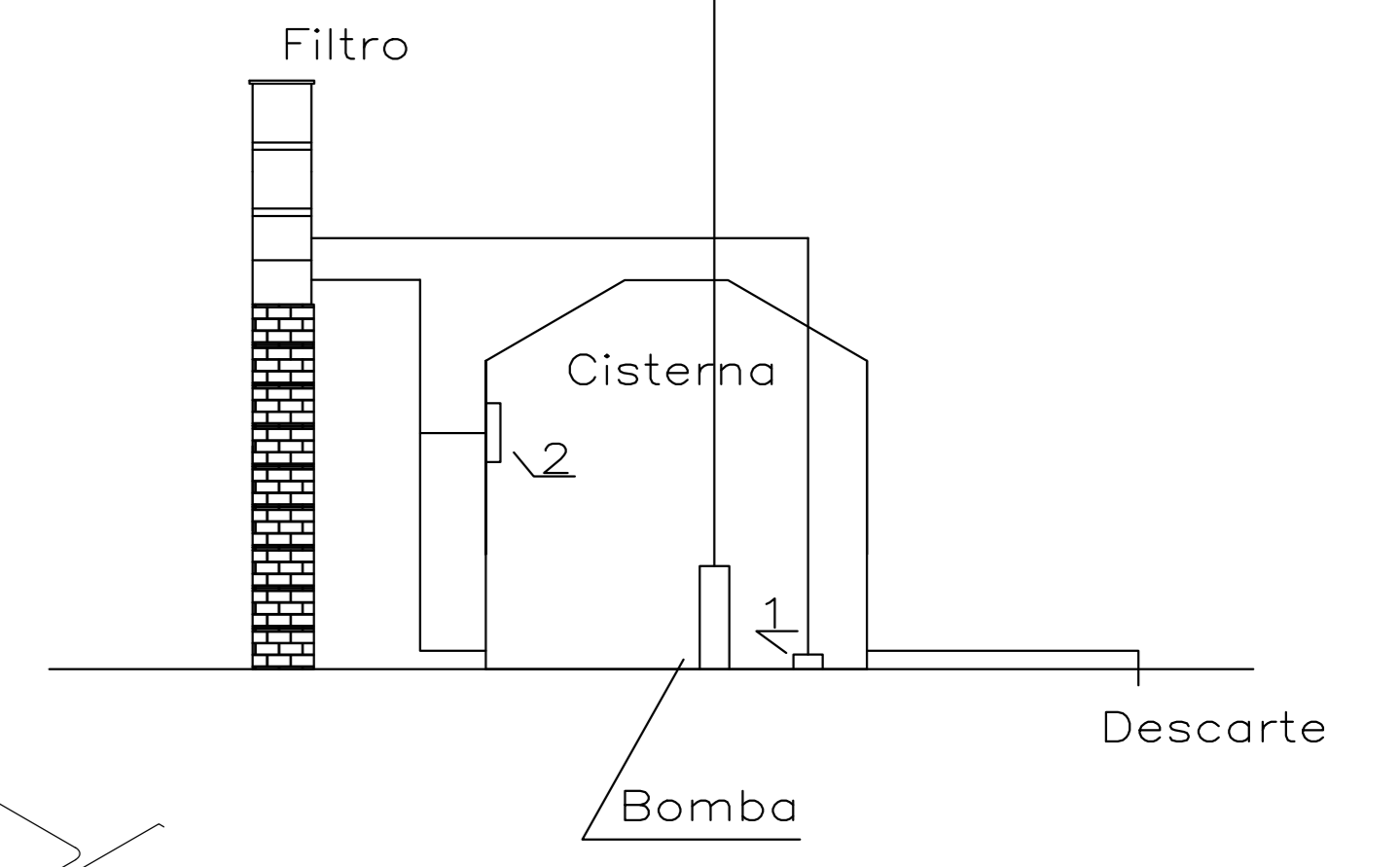
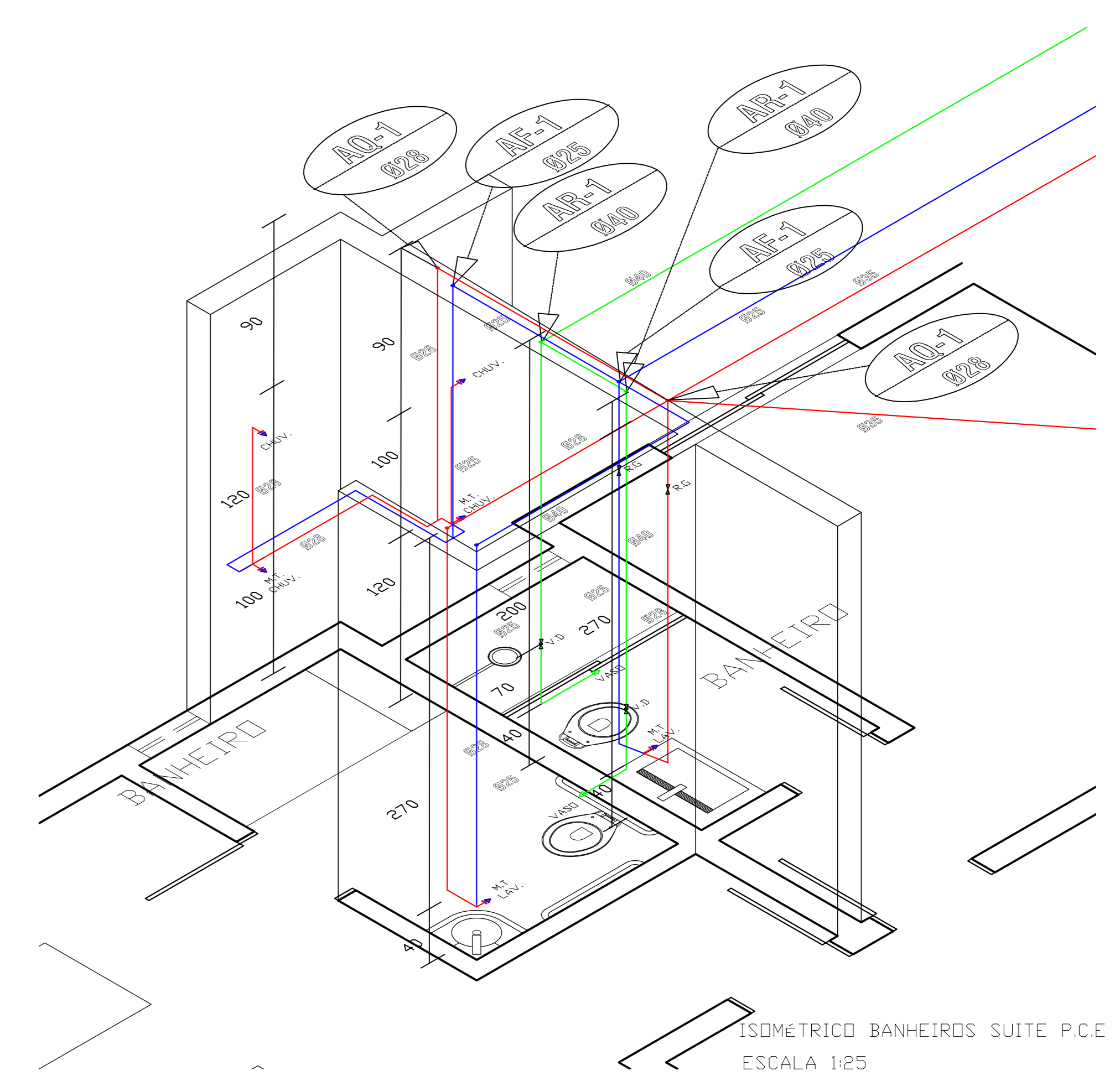
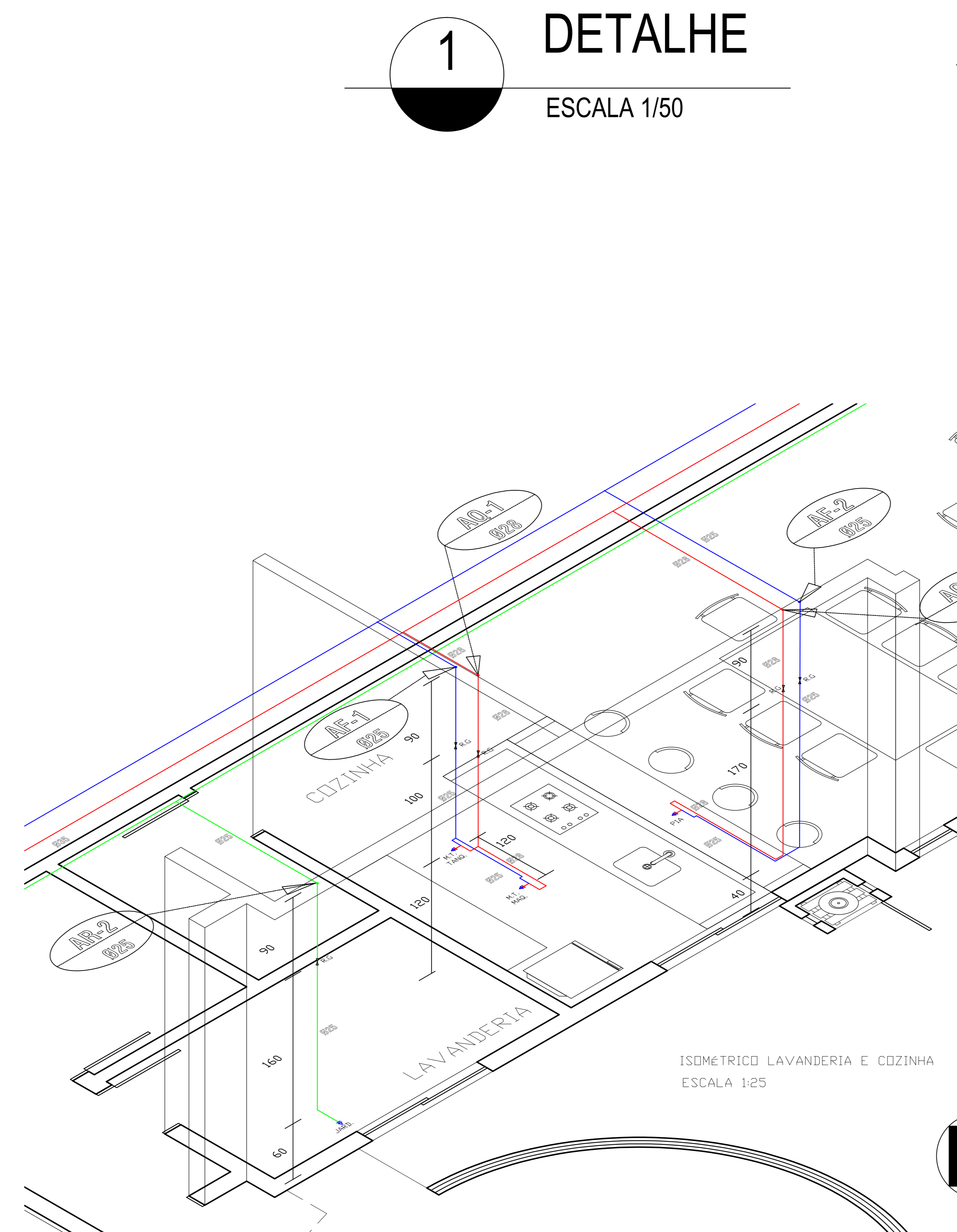

OBS.:
O PROJETO DE REDE ALIMENTADIRA DE ÁGUA TRATADA DEVE ATENDER AS ESPECIFICAÇÕES TÉCNICAS E CARACTERÍSTICAS REGIONAIS (RELEVO, CLIMA, ÁREA DE LOCAÇÃO DOS EQUIPAMENTO, ENTRE OUTROS CONDICIONANTES), DO LOCAL A SER INSTALADO O CENTRO DE TRENINAMENTO.

<p>INSTITUTO FEDERAL DE EDUCAÇÃO, CIÊNCIA E TECNOLOGIA</p>	
<p>CONTRATADA: INSTITUTO FEDERAL DE EDUCAÇÃO, CIÊNCIA E TECNOLOGIA CATARINENSE - REITORIA TELEFONE: (47) 3331-7800 ENDERECO: RUA DAS MISSÕES, 100 BLUMENAU - SC</p>	<p>CONTRATANTE: INSTITUTO FEDERAL DE EDUCAÇÃO, CIÊNCIA E TECNOLOGIA CATARINENSE UNIDADE: CAMPUS CAMBORIÓ ENDERECO: RUA JOAQUIM GARCIA - SN CAMBORIÓ - SC</p>
<p>AUTORIA DO PROJETO: ENG. CARLOS A. LAZZARIN CREA-SC:052503-9</p>	<p>CONTRATANTE: NOME DO PROJETO: CENTRO DE TRENINAMENTO C&D-GUIA TÍTULO DO DESENHO: PLANTA ÁGUA ABASTECIMENTO ISOMÉTRICO BLOCOS CONVIVÊNCIA</p>
<p>OBJETIVO DO PROJETO: CONSTRUÇÃO</p>	<p>TÍPO DE PROJETO: HIDROSANITÁRIO</p>
<p>AUTORIA DO TERCHEIRO: CARLOS A. LAZZARIN</p>	<p>ÁREA DO PROJETO: 607,61m² (2040,28m²)</p>
<p>CIDADE - UF: BLUMENAU - SC</p>	<p>REVISÃO Nº: R01</p>
<p>DATA: 08/2012</p>	<p>ESCALA: INDICADA</p>
	<p>FOLHA: 04</p>
	<p>REFERENCIA: HID. 04/04</p>