

OBS.:  
 A CENTRAL DE TRATAMENTO DOS AFLUENTES DE ESGOTO SANITÁRIO, DEVERÁ ATENDER AS ESPECIFICAÇÕES TÉCNICAS E CARACTERÍSTICAS REGIONAIS (RELEVO, CLIMA, ÁREA DE LOCAÇÃO DOS EQUIPAMENTOS ENTRE OUTROS CONDICIONANTES) DO LOCAL A SER INSTALADO O CENTRO DE TREINAMENTO.  
 O PROJETO DE REDE COLETOIRA DEPENDERÁ DO PROJETO DE LOCAÇÃO DAS UNIDADES.

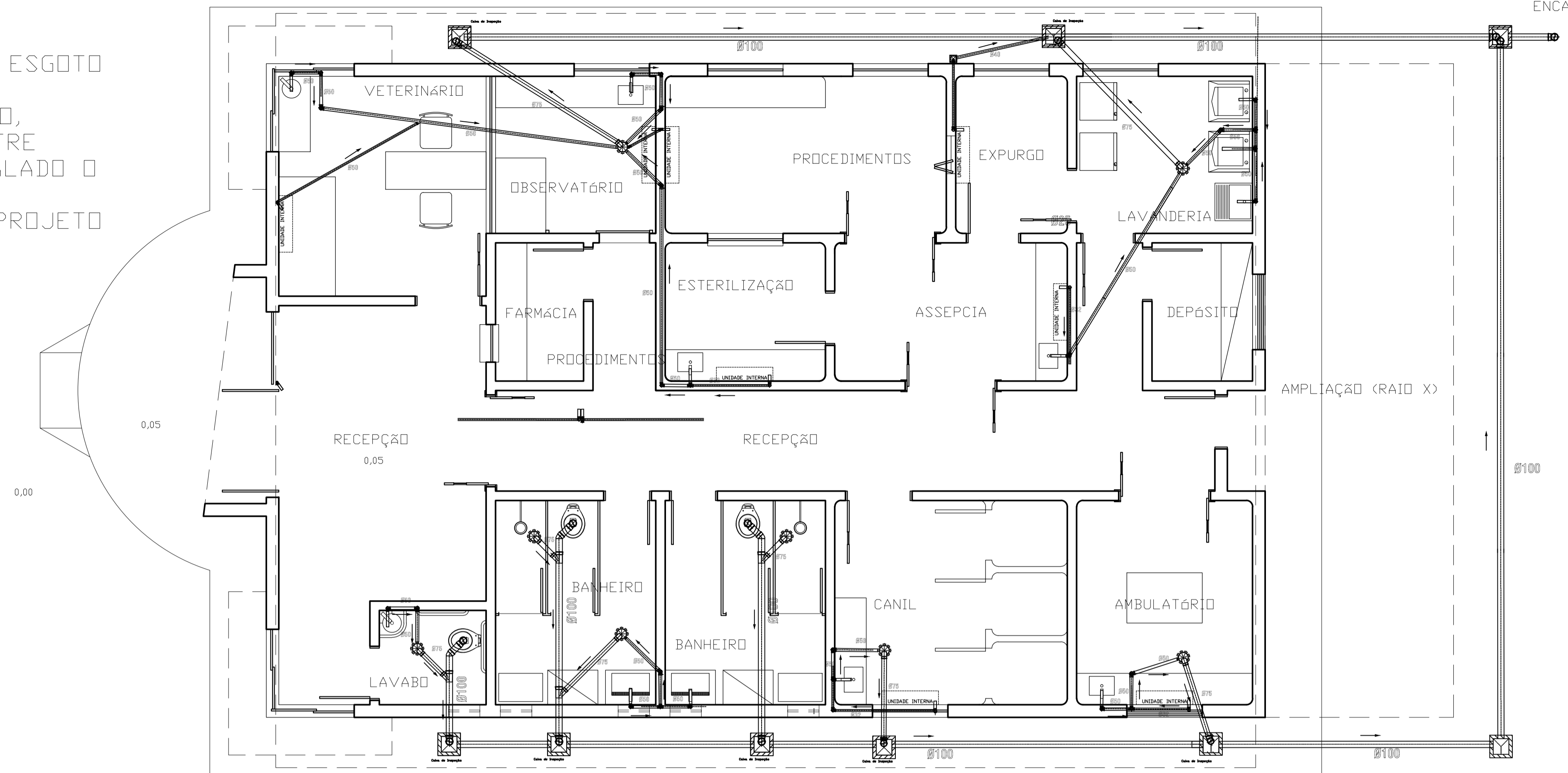

BLOCO CLÍNICA  
 ESGOTO SANITÁRIO ESCALA 1:50

ENCAMINHAR AO SISTEMA DE TRATAMENTO CENTRAL COM LODO ATIVADO.

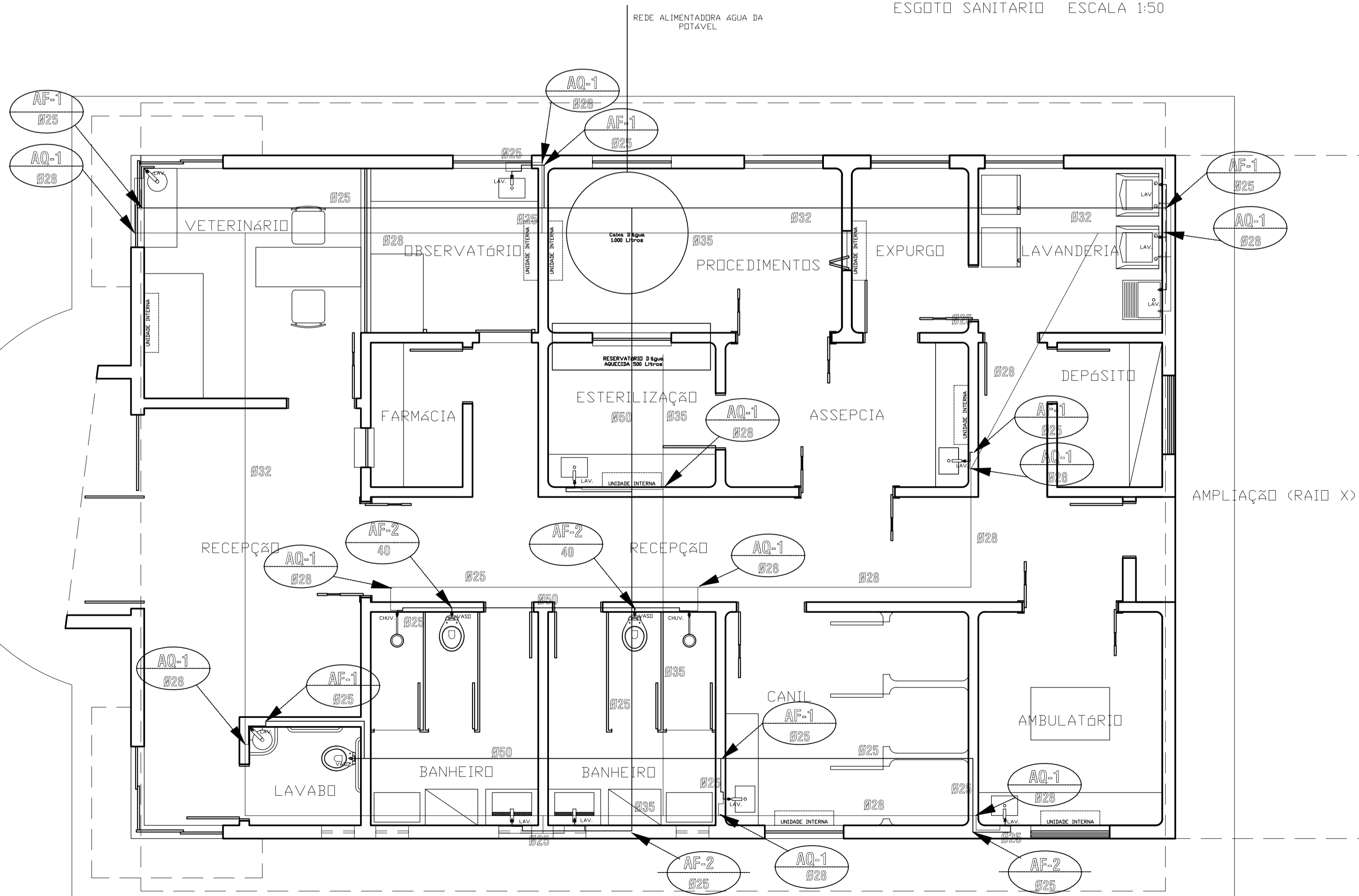

BLOCO CLÍNICA  
 ABASTECIMENTO ESCALA 1:50

OBS.:  
 A CENTRAL DE CAPITAÇÃO DE ÁGUA FLUVIAIS PARA REAPROVEITAMENTO DE SEM TRATAMENTO, DEVERÁ ATENDER AS ESPECIFICAÇÕES TÉCNICAS E CARACTERÍSTICAS REGIONAIS (RELEVO, CLIMA, ÁREA DE LOCAÇÃO DOS EQUIPAMENTOS, ENTRE OUTROS CONDICIONANTES), DO LOCAL A SER INSTALADO O CENTRO DE TREINAMENTO.

O PROJETO DE REDE ALIMENTADORA DE ÁGUA TRATADA DEVE ATENDER AS ESPECIFICAÇÕES TÉCNICAS E CARACTERÍSTICAS REGIONAIS (RELEVO, CLIMA, ÁREA DE LOCAÇÃO DOS EQUIPAMENTO, ENTRE OUTROS CONDICIONANTES), DO LOCAL A SER INSTALADO O CENTRO DE TREINAMENTO.

 <b>INSTITUTO FEDERAL DE EDUCAÇÃO, CIÊNCIA E TECNOLOGIA CATARINENSE</b>		
CONTRATADA: INSTITUTO FEDERAL DE EDUCAÇÃO, CIÊNCIA E TECNOLOGIA CATARINENSE - REITORIA TELEFONE: (47) 3331 7800 ENDEREÇO: RUA DAS MISSÕES, 100 BLUMENAU - SC	CONTRATANTE: INSTITUTO FEDERAL DE EDUCAÇÃO, CIÊNCIA E TECNOLOGIA CATARINENSE UNIDADE: CAMPUS CAMBORIÚ ENDEREÇO: RUA JOAQUIM GARCIA - SN CAMBORIÚ - SC	
AUTORIA DO PROJETO: ENG. CARLOS A. LAZZARIN CREA-SC 052503-9	CONTRATANTE:	
NOME DO PROJETO: CENTRO DE TREINAMENTO C&O-GUIA TÍTULO DO DESENHO: <b>PLANTA HIDROSANITÁRIO CLÍNICA</b>		
OBJETIVO DO PROJETO: CONSTRUÇÃO	TIPO DE PROJETO: HIDROSANITÁRIO	FOLHA:
AUTORIA DO DESENHO: ENG. CARLOS A. LAZZARIN	ÁREA DO PROJETO: 168,36m <sup>2</sup> (2040,12m <sup>2</sup> )	<div style="font-size: 48pt; font-weight: bold;">01</div>
CIDADE - UF: BLUMENAU - SC	REVISÃO Nº: R01	
DATA: 07/2011	ESCALA: INDICADA	REFERÊNCIA: HID. 01/02

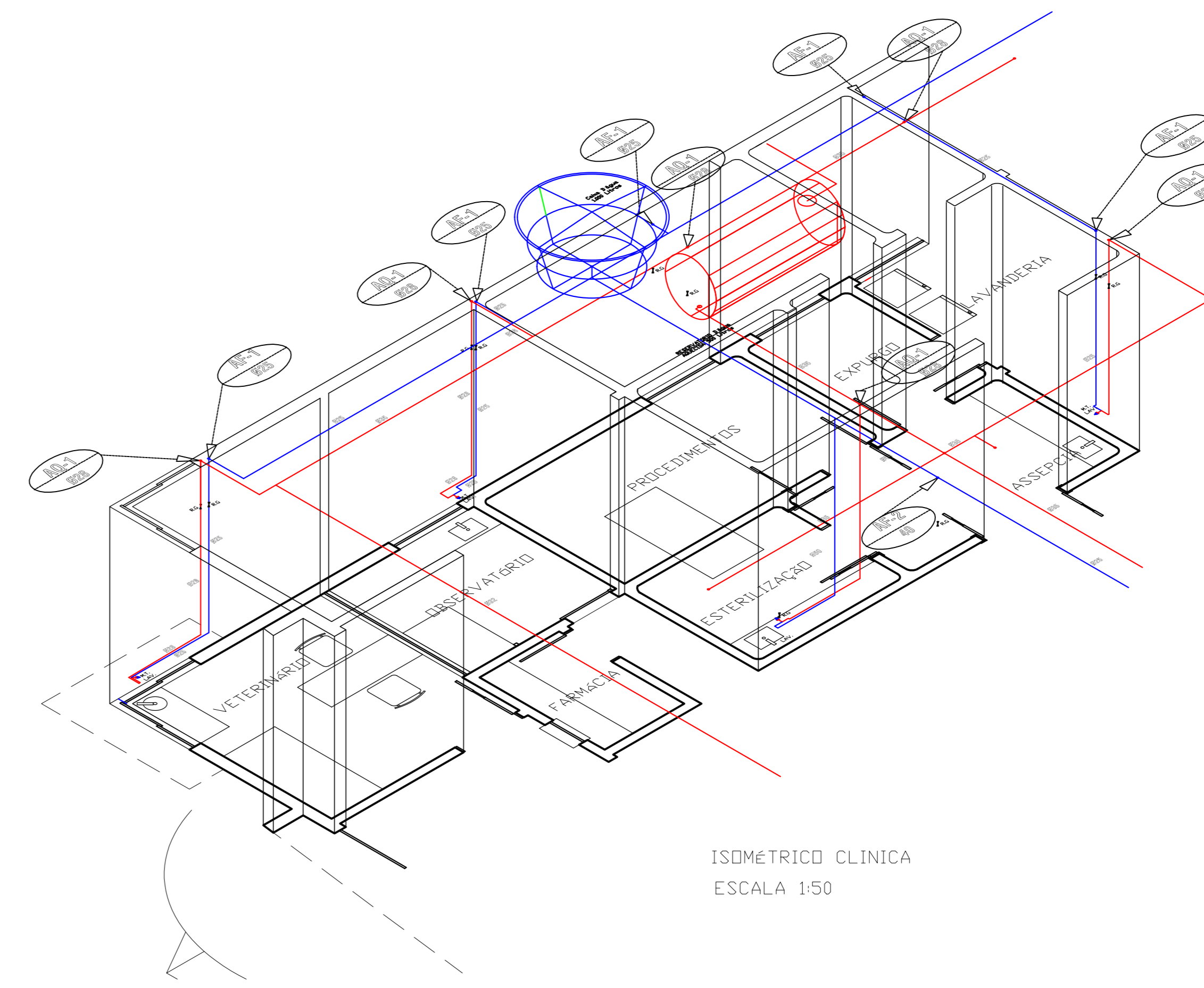
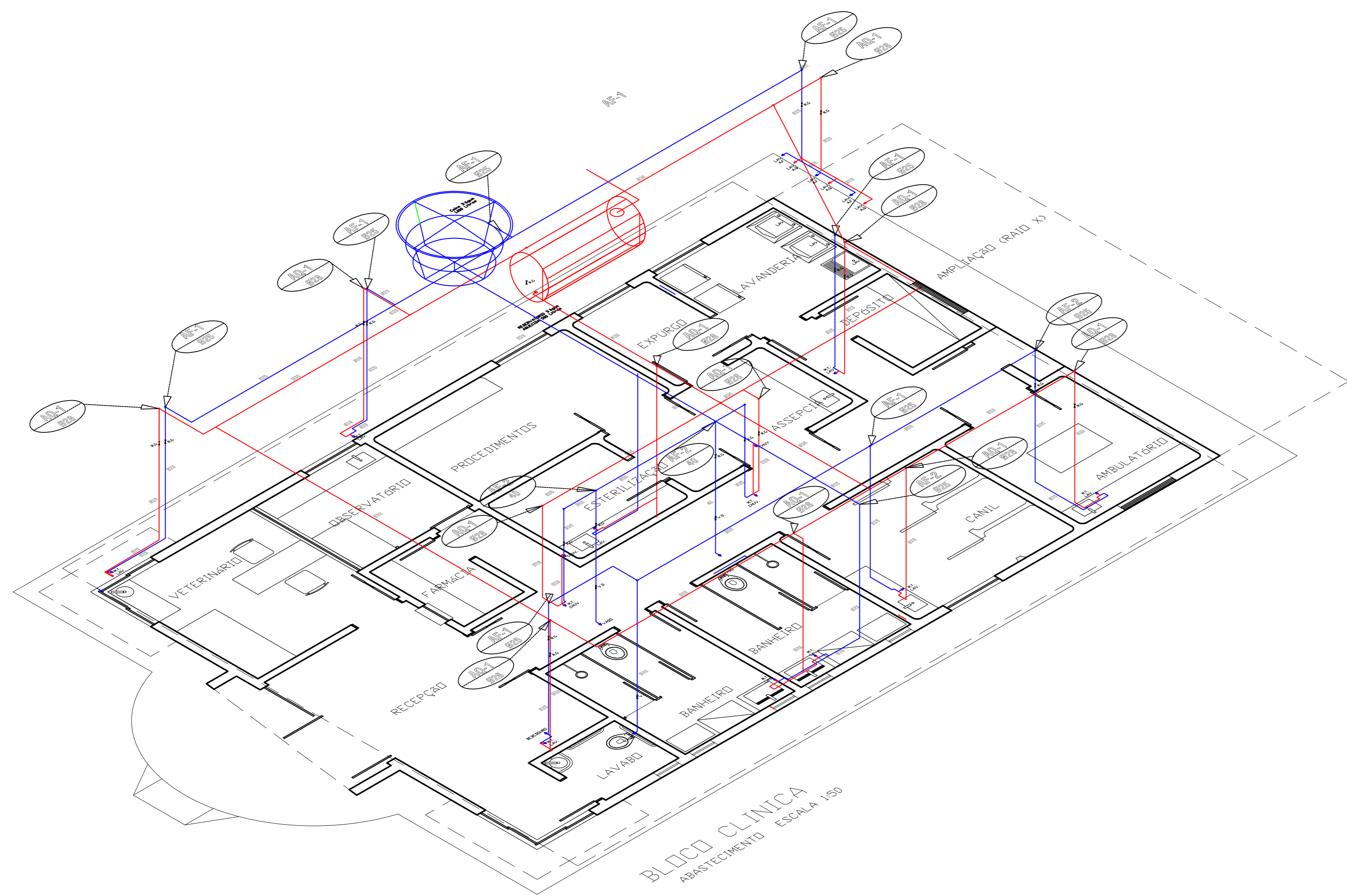

ISOMÉTRICO CLÍNICA  
ESCALA 1:50

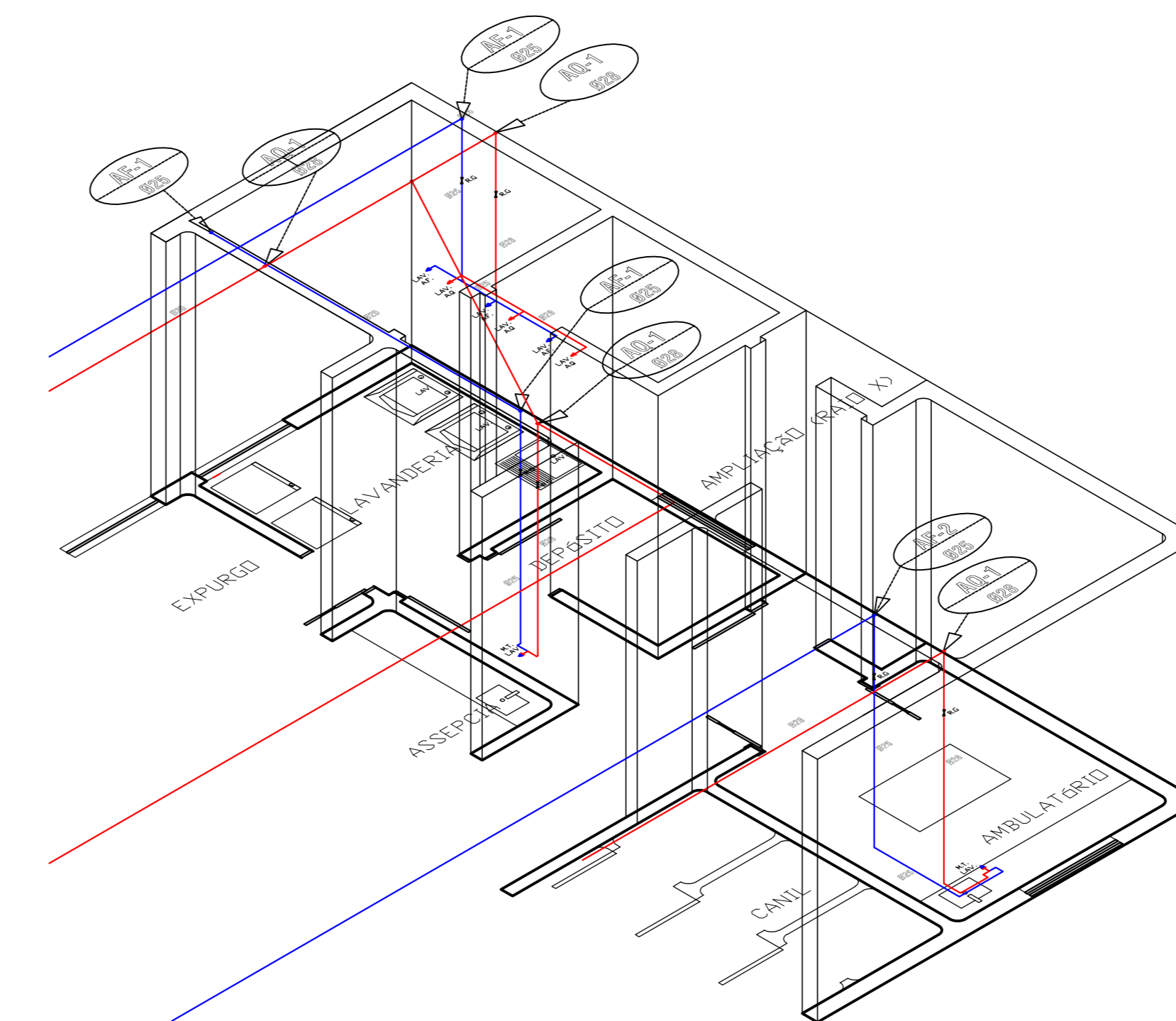

ISOMÉTRICO CLÍNICA  
ESCALA 1:50

OBS:  
A CENTRAL DE CAPTAÇÃO DE ÁGUA FLUVIAIS PARA REAPROVEITAMENTO DE SEM TRATAMENTO, DEVERÁ ATENDER AS ESPECIFICAÇÕES TÉCNICAS E CARACTERÍSTICAS REGIONAIS (RELEVO, CLIMA, ÁREA DE LOCAÇÃO DOS EQUIPAMENTOS, ENTRE OUTROS CONDICIONANTES), DO LOCAL A SER INSTALADO O CENTRO DE TREINAMENTO.

O PROJETO DE REDE ALIMENTADORA ÁGUA TRATADA DEVE ATENDER AS ESPECIFICAÇÕES TÉCNICAS E CARACTERÍSTICAS REGIONAIS (RELEVO, CLIMA, ÁREA DE LOCAÇÃO DOS EQUIPAMENTOS, ENTRE OUTROS CONDICIONANTES), DO LOCAL A SER INSTALADO O CENTRO DE TREINAMENTO.

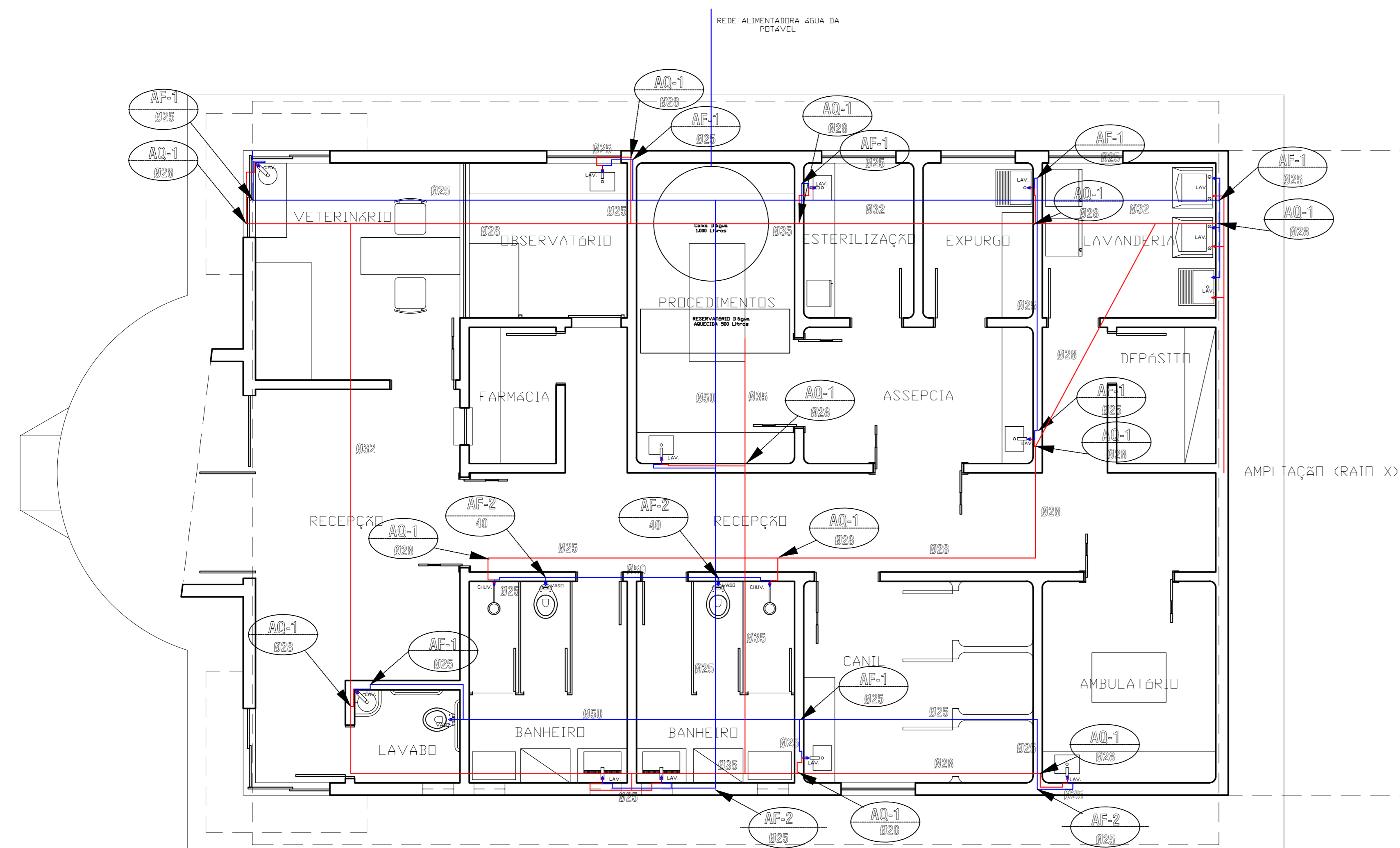

BLOCO CLÍNICA  
ABASTECIMENTO ESCALA 1:50

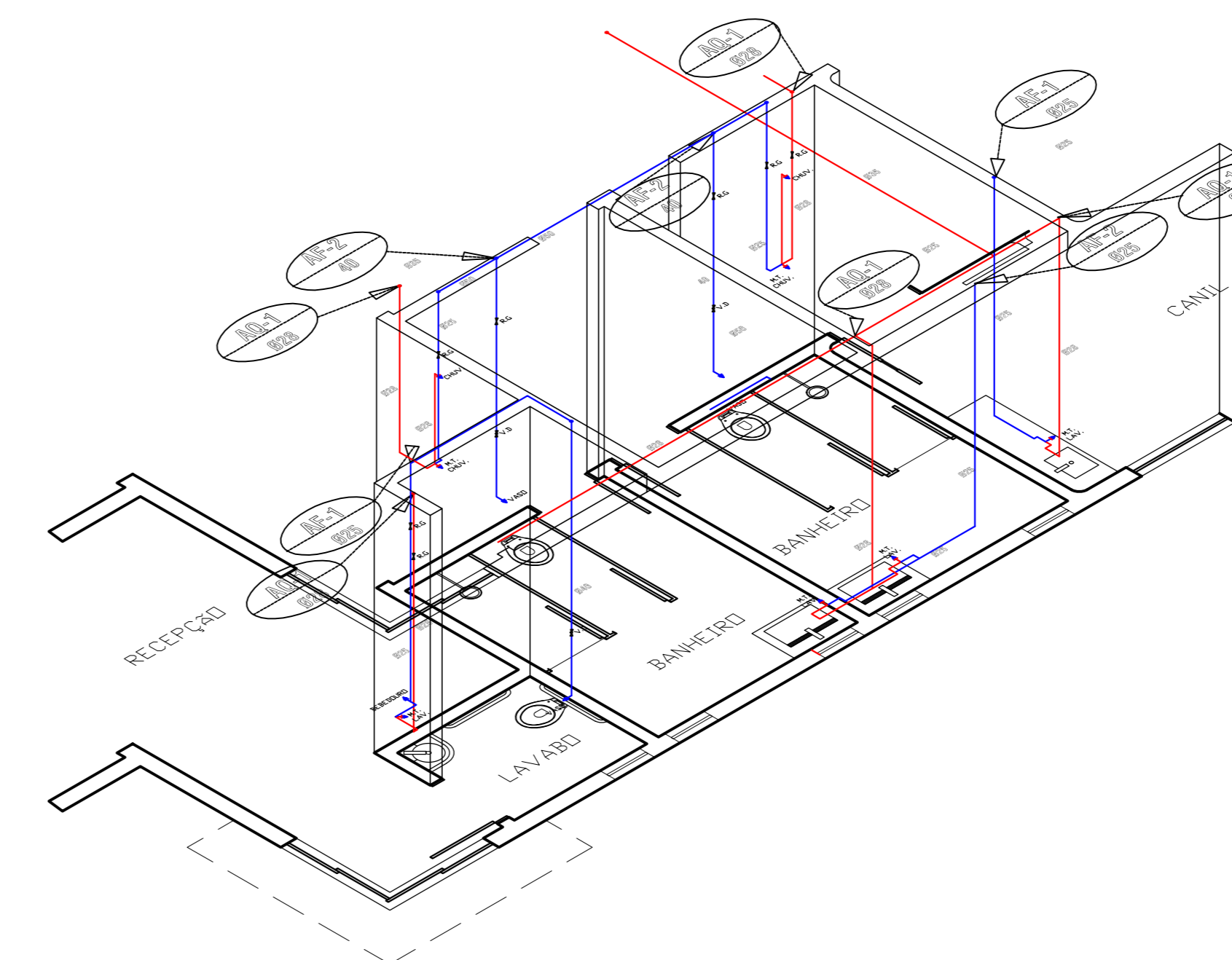

ISOMÉTRICO CLÍNICA  
ESCALA 1:50

 INSTITUTO FEDERAL DE EDUCAÇÃO, CIÊNCIA E TECNOLOGIA CATARINENSE		
CONTRATADA: INSTITUTO FEDERAL DE EDUCAÇÃO, CIÊNCIA E TECNOLOGIA CATARINENSE - REITORIA TELEFONE: (47) 3331-7800 ENDEREÇO: RUA DAS MISSÕES, 100 BLUMENAU - SC	CONTRATANTE: INSTITUTO FEDERAL DE EDUCAÇÃO, CIÊNCIA E TECNOLOGIA CATARINENSE UNIDADE: CAMPUS CAMBORIÓ ENDEREÇO: RUA JOAQUIM GARCIA - SN CAMBORIÓ - SC	
AUTORIA DO PROJETO: ENG. CARLOS A. LAZZARIN CREA-SC02503-9	CONTRATANTE:	
NOME DO PROJETO: CENTRO DE TREINAMENTO C&D-GUIA		
TÍTULO DO DESENHO: PLANTA HIDROSANITÁRIO CLÍNICA		
OBJETIVO DO PROJETO: CONSTRUÇÃO	TIPO DE PROJETO: HIDROSANITÁRIO	FOLHA: 02
AUTORIA DO DESENHO: ENG. CARLOS A. LAZZARIN	ÁREA DO PROJETO: 168,36m² (2040,28m²)	
CIDADE - UF: BLUMENAU - SC	REVISÃO Nº: R01	
DATA: 08/2012	ESCALA: INDICADA	REFERÊNCIA: HID-06/02