

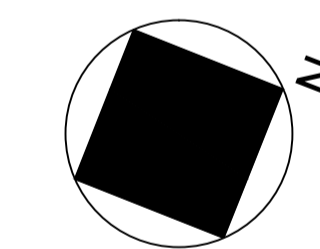

**BLOCO CANIL**  
 ABASTECIMENTO ÁGUA POTÁVEL E DE  
 REAPROVEITAMENTO PLUVIAL  
 ESCALA 1:50

REDE DE ALIMENTAÇÃO ÁGUA  
 PLUVIAL S/ TRATAMENTO

ALIMENTAÇÃO REDE ÁGUA  
 POTÁVEL



 INSTITUTO FEDERAL DE EDUCAÇÃO, CIÊNCIA E TECNOLOGIA CATARINENSE		
CONTRATADA: INSTITUTO FEDERAL DE EDUCAÇÃO, CIÊNCIA E TECNOLOGIA CATARINENSE - REITORIA TELEFONE: (47) 3331 7800 ENDEREÇO: RUA DAS MISSÕES, 100 BLUMENAU - SC	CONTRATANTE: INSTITUTO FEDERAL DE EDUCAÇÃO, CIÊNCIA E TECNOLOGIA CATARINENSE UNIDADE: CAMPUS CAMBORIÚ ENDEREÇO: RUA JOAQUIM GARCIA - SN CAMBORIÚ - SC	
AUTORIA DO PROJETO: ENG. CARLOS A. LAZZARIN CREA-SC-052503-9	CONTRATANTE: _____	
NOME DO PROJETO: CENTRO DE TREINAMENTO C&O-GUÍA		
TÍTULO DO DESENHO: <b>PLANTA ÁGUA ABASTECIMENTO BLOCO CANIL</b>		
OBJETIVO DO PROJETO: CONSTRUÇÃO	TIPO DE PROJETO: HIDROSANITÁRIO	FOLHA: <div style="font-size: 2em; text-align: center;">01</div>
AUTORIA DO DESENHO: CARLOS A. LAZZARIN	ÁREA DO PROJETO: 550,19m <sup>2</sup> (2040,28m <sup>2</sup> )	
CIDADE - UF: BLUMENAU - SC	REVISÃO Nº: R 01	
DATA: 08/2012	ESCALA: 1:50	REFERÊNCIA: HID. 01/03

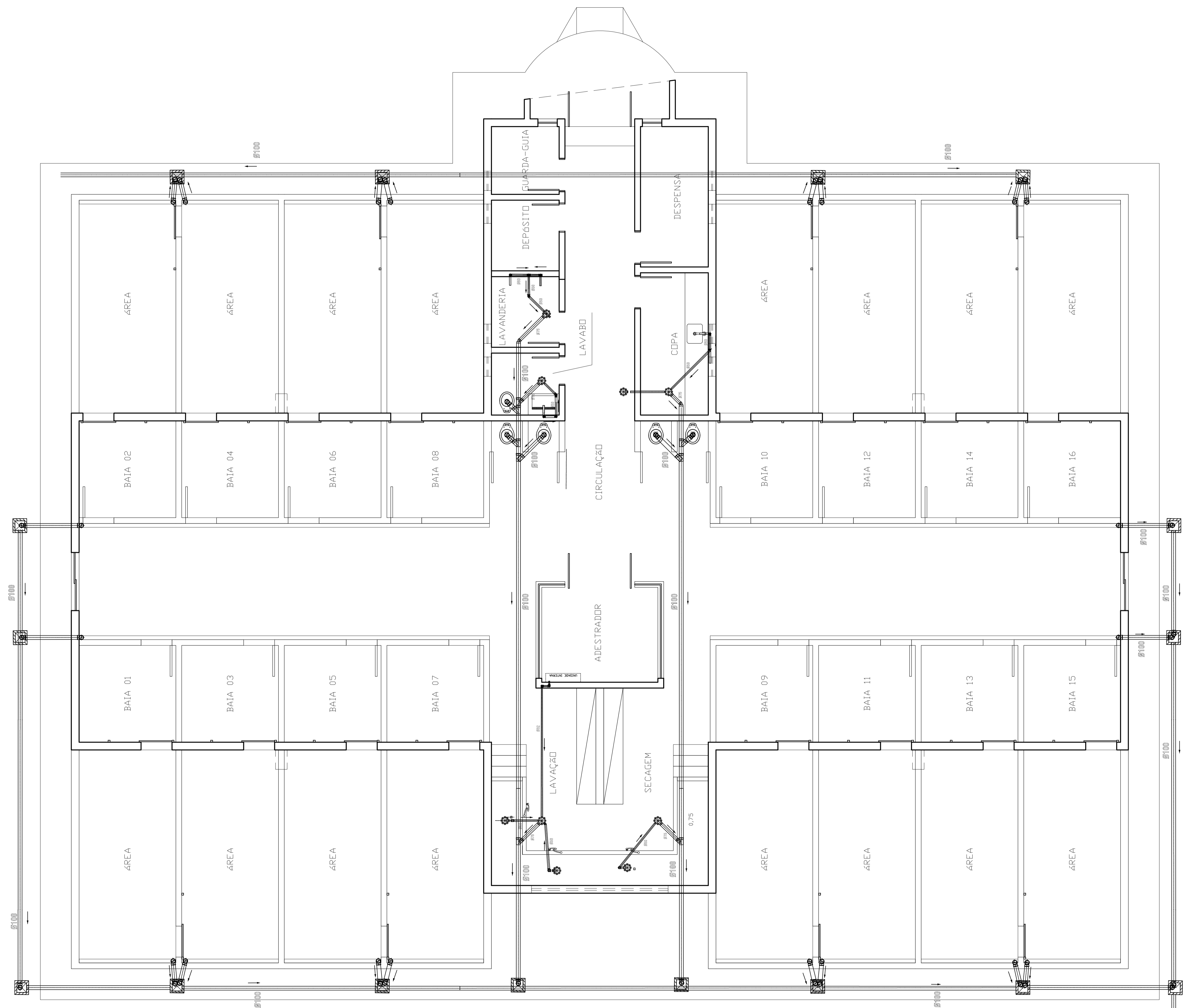

ENCAMINHAR AO SISTEMA DE TRATAMENTO CENTRAL COM LODO ATIVADO.

BLOCO CANIL  
ESGOTO SANITÁRIO  
ESCALA 1:50

 INSTITUTO FEDERAL DE EDUCAÇÃO, CIÊNCIA E TECNOLOGIA CATARINENSE		
CONTRATADA: INSTITUTO FEDERAL DE EDUCAÇÃO CIÊNCIA E TECNOLOGIA CATARINENSE - REITORIA TELEFONE: (47) 3331 7800 ENDEREÇO: RUA DAS MISSÕES, 100 BLUMENAU - SC	CONTRATANTE: INSTITUTO FEDERAL DE EDUCAÇÃO CIÊNCIA E TECNOLOGIA CATARINENSE UNIDADE: CAMPUS CAMBORIÚ ENDEREÇO: RUA JOAQUIM GARCIA - SN CAMBORIÚ - SC	
AUTORIA DO PROJETO: ENG. CARLOS A. LAZZARIN CREA-SC:052503-9	CONTRATANTE:	
NOME DO PROJETO: CENTRO DE TREINAMENTO C&O-GUIA TÍTULO DO DESENHO: PLANTA ESGOTO SANITÁRIO BLOCO CANIL		
OBJETIVO DO PROJETO: CONSTRUÇÃO	TIPO DE PROJETO: HIDROSANITÁRIO	FOLHA:
AUTORIA DO DESENHO: CARLOS A. LAZZARIN CIDADE - UF: BLUMENAU - SC	ÁREA DO PROJETO: 550,19m <sup>2</sup> (2040,28m <sup>2</sup> ) REVISÃO Nº: R 01	<div style="font-size: 2em; font-weight: bold;">02</div>
DATA: 08/2012	ESCALA: INDICADA	

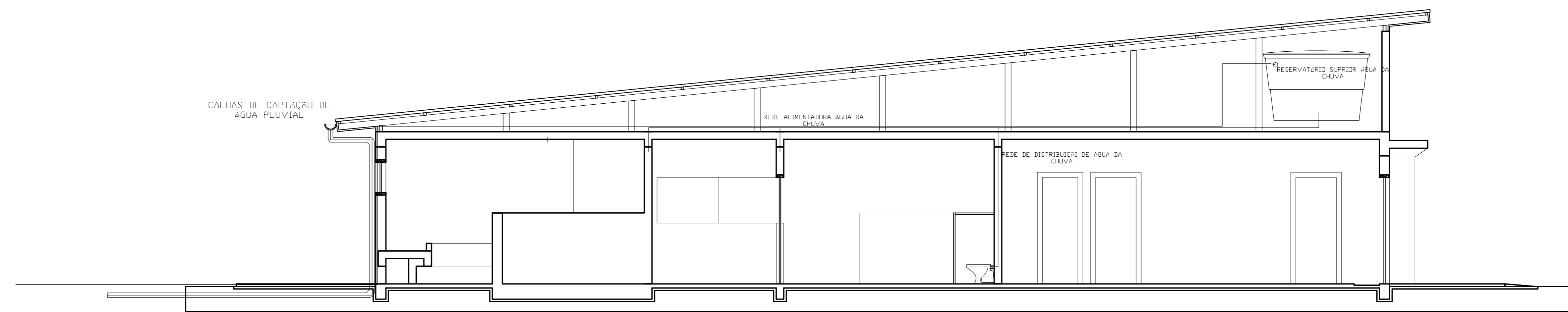

BLOCO CANIL  
COLETA PLUVIAL ESQUEMA ESCALA 1:50

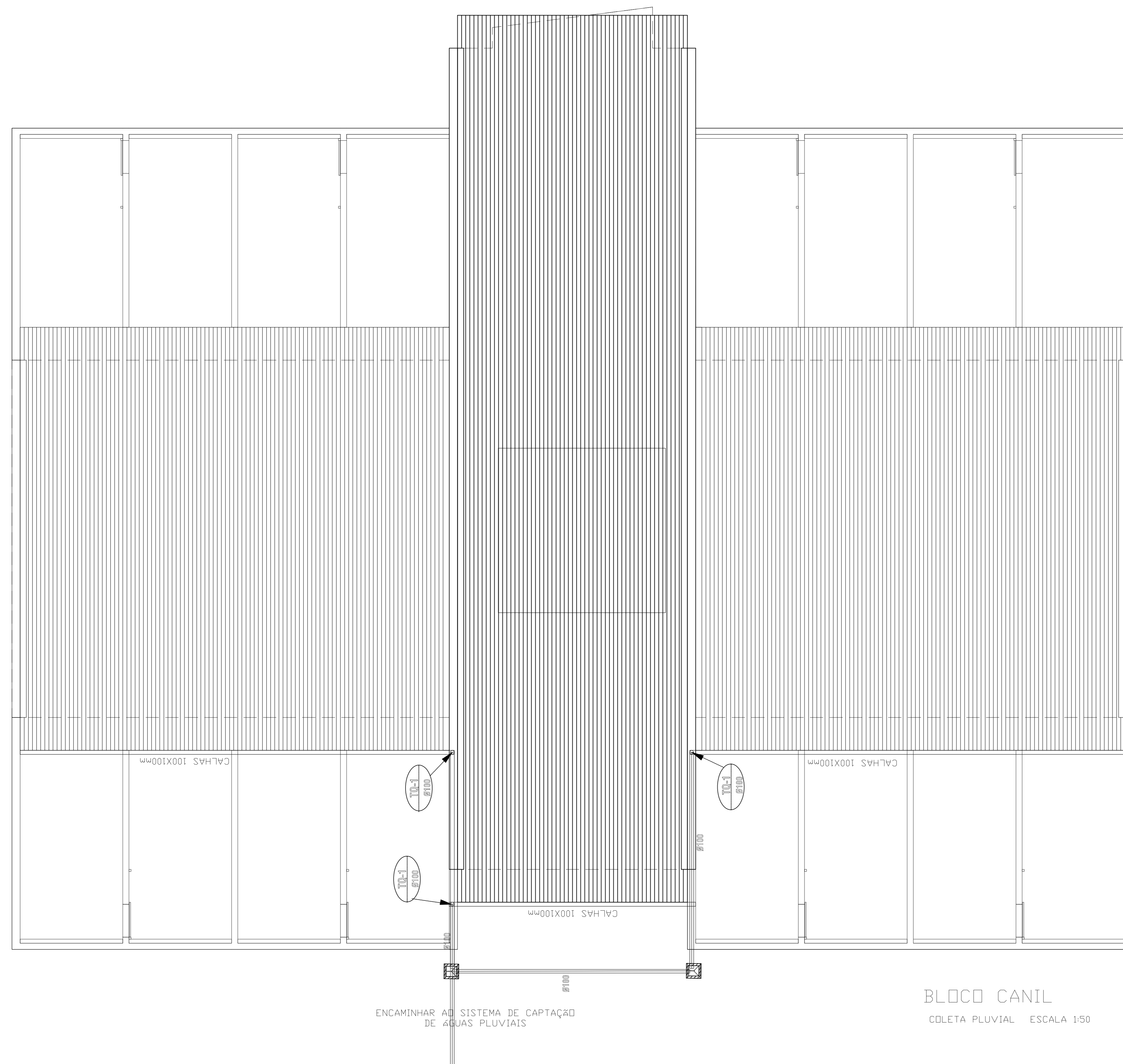

BLOCO CANIL  
COLETA PLUVIAL ESCALA 1:50

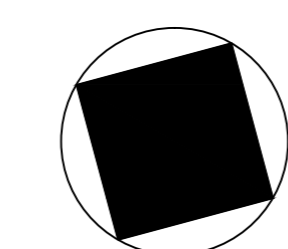

 INSTITUTO FEDERAL DE EDUCAÇÃO, CIÊNCIA E TECNOLOGIA CATARINENSE	
CONTRATADA: INSTITUTO FEDERAL DE EDUCAÇÃO, CIÊNCIA E TECNOLOGIA CATARINENSE - REITORIA TELEFONE: (47) 3331-7800 ENDEREÇO: RUA DAS MISSÕES, 100 BLUMENAU - SC	CONTRATANTE: INSTITUTO FEDERAL DE EDUCAÇÃO, CIÊNCIA E TECNOLOGIA CATARINENSE UNIDADE: CAMPUS CAMBORIÓ ENDEREÇO: RUA JOAQUIM GARCIA - SN CAMBORIÓ - SC
AUTORIA DO PROJETO: ENG. CARLOS A. LAZZARIN CREA-SC 052502-9	CONTRATANTE:
NOME DO PROJETO: CENTRO DE TREINAMENTO C&D-GUIA TÍTULO DO DESENHO: PLANTA DE ÁGUA PLUVIAIS BLOCO CANIL	
OBJETIVO DO PROJETO: CONSTRUÇÃO	TÍPO DE PROJETO: HIDROSANITÁRIO
AUTORIA DO DESENHO: ENG. CARLOS A. LAZZARIN	ÁREA DO PROJETO: 550,19m <sup>2</sup> (2040,28m <sup>2</sup> )
CIDADE - UF: BLUMENAU - SC	REVISÃO Nº: R 01
DATA: 07/2011	ESCALA: INDICADA
	REFERÊNCIA: H.I.D. 03/03