

QUADRO DE ÁREAS			
EDIFICAÇÃO	COMPUTÁVEL	NÃO COMPUTÁVEL	ÁREA
ADMINISTRAÇÃO	369,56m ²	0,48m ²	370,04m ²
CONVIVÊNCIA	512,22m ²	95,39m ²	607,61m ²
CANIL	308,23m ²	241,96m ²	550,19m ²
CLÍNICA VETERINÁRIA	168,36m ²	0,00m ²	168,36m ²
MATERNIDADE	66,45m ²	42,22m ²	108,67m ²
ISOLAMENTO	29,74m ²	0,00m ²	29,74m ²
ADOCÇÃO	50,66m ²	62,73m ²	113,39m ²
POSTO DE OBSERVAÇÃO	11,20m ²	0,00m ²	11,20m ²
TREINAMENTO	55,08m ²	0,00m ²	55,08m ²
ESTACIONAMENTO	26,00m ²	0,00m ²	26,00m ²
TOTAL	1597,50m²	442,78m²	2040,28m²

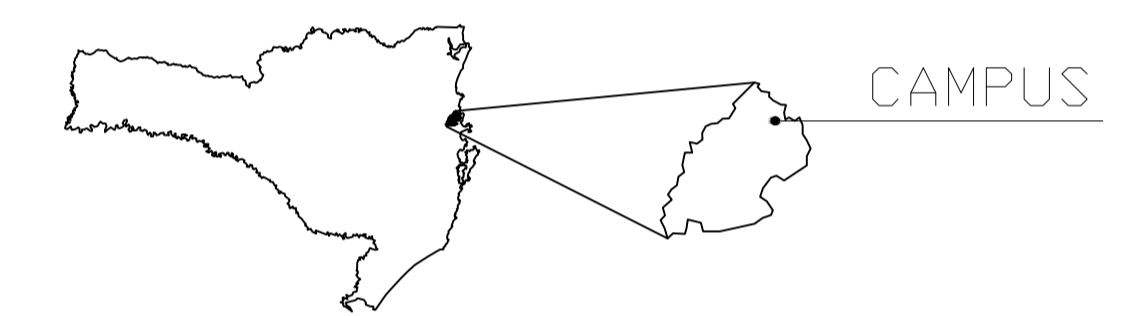

SANTA CATARINA CAMBORIÚ

DECLARO QUE AS INFORMAÇÕES E OS CÁLCULOS DE ÁREAS CONTIDAS NESTE PROJETO, SÃO VERDADEIRAS E DE TOTAL RESPONSABILIDADE DO AUTOR DO MESMO

DECLARO QUE APROVAÇÃO DO PROJETO NÃO IMPLICA NO RECONHECIMENTO POR PARTE DA PREFEITURA DO DIREITO DE PROPRIEDADE DO TERRENO

DECLARO QUE A MODIFICAÇÃO NO PROJETO DEPENDERÁ DE CONSULTA PRÉVIA AOS RESPONSÁVEIS, CUJOS DIREITOS AUTORAIS SÃO PRESERVADOS PELA LEI EM VIGOR

ESTA LOCAÇÃO FOI ELABORADA PARA O CAMPUS CAMBORIÚ DO INSTITUTO FEDERAL CATARINENSE E É APENAS UMA INDICAÇÃO DAS RELAÇÕES ENTRE AS UNIDADES. A IMPLANTAÇÃO DESTE PROJETO EM OUTRAS LOCALIDADES DEPENDERÁ DE UM PROJETO DE LOCAÇÃO ESPECÍFICO, CONSIDERANDO A TOPOGRAFIA, OS CONDICIONANTES CLIMÁTICOS E A RELAÇÃO COM A VIZINHANÇA.

1 LOCAÇÃO
ESCALA 1:500

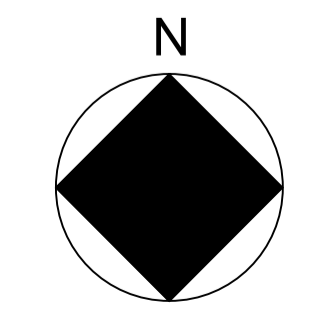

 INSTITUTO FEDERAL DE EDUCAÇÃO, CIÊNCIA E TECNOLOGIA CATARINENSE		
CONTRATADA: INSTITUTO FEDERAL DE EDUCAÇÃO CIÊNCIA E TECNOLOGIA CATARINENSE - REITORIA TELEFONE: (47) 3331 7800 ENDEREÇO: RUA DAS MISSÕES, 100 BLUMENAU - SC	CONTRATANTE: INSTITUTO FEDERAL DE EDUCAÇÃO CIÊNCIA E TECNOLOGIA CATARINENSE UNIDADE: CAMPUS CAMBORIÚ ENDEREÇO: RUA JOAQUIM GARCIA - SN CAMBORIÚ - SC	
AUTORIA DO PROJETO: ARQ. MARCELO BRADACZ LOPES CREA-SC: 93399-4	CONTRATANTE:	
NOME DO PROJETO: CENTRO DE TREINAMENTO C&D-GUIA		
TÍTULO DO DESENHO: LOCAÇÃO		
OBJETIVO DO PROJETO: CONSTRUÇÃO	TIPO DE PROJETO: ARQUITETÔNICO	FOLHA: 01
AUTORIA DO DESENHO: MARCELO BRADACZ LOPES	ÁREA DO PROJETO: 2040,28m ²	
CIDADE - UF: BLUMENAU - SC	REVISÃO Nº: 05	
DATA: 08/2012	ESCALA: 1:500	REFERÊNCIA: ARQ. 01/12

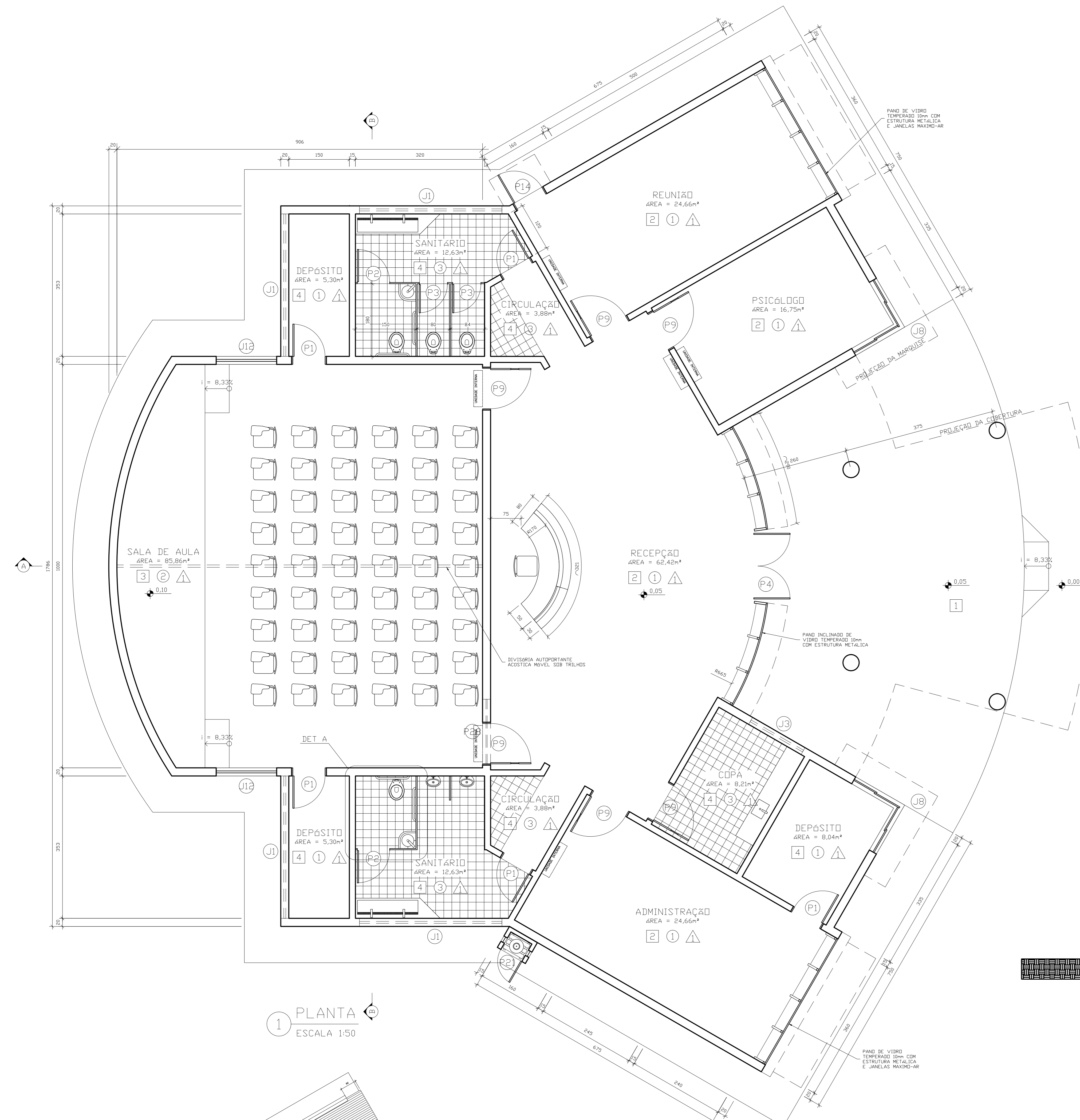

1 PLANTA
ESCALA 1:50

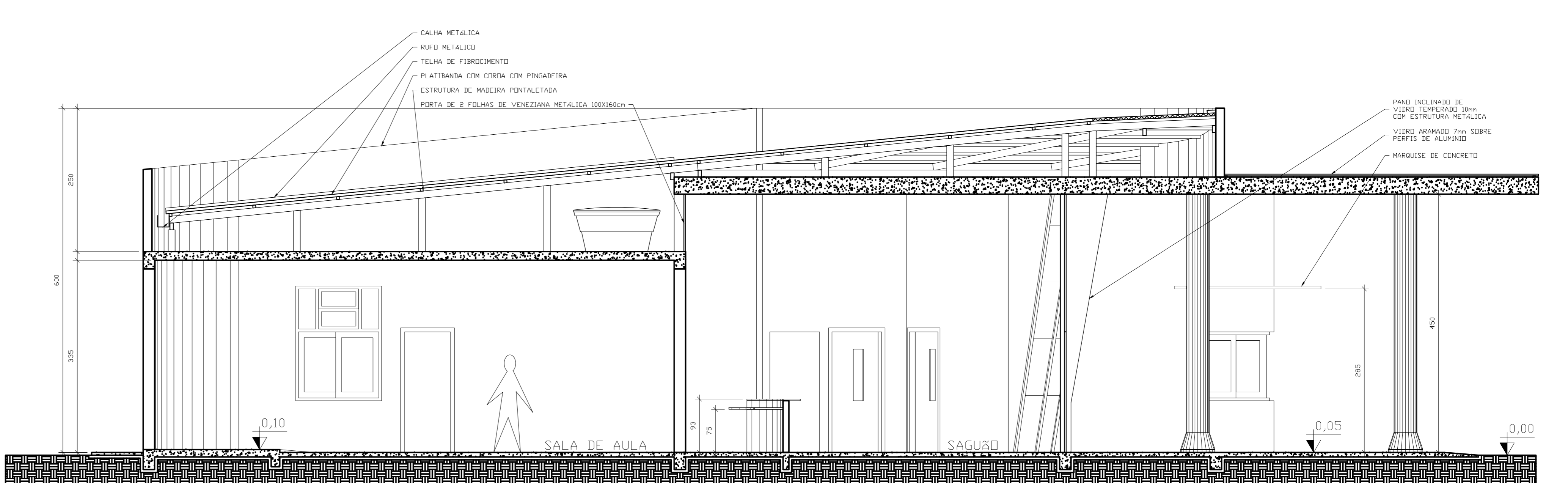

2 CORTE AA
ESCALA 1:50

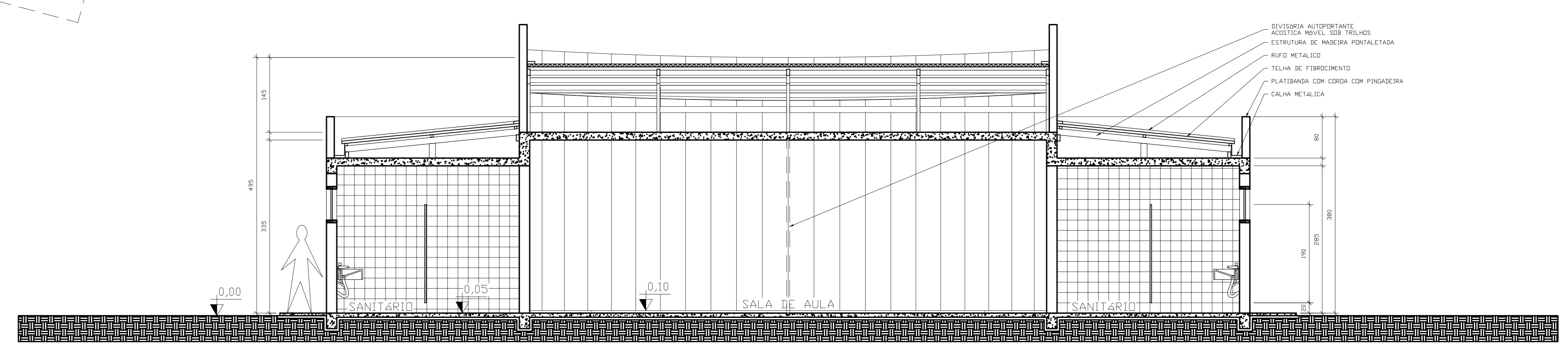

3 CORTE BB
ESCALA 1:50

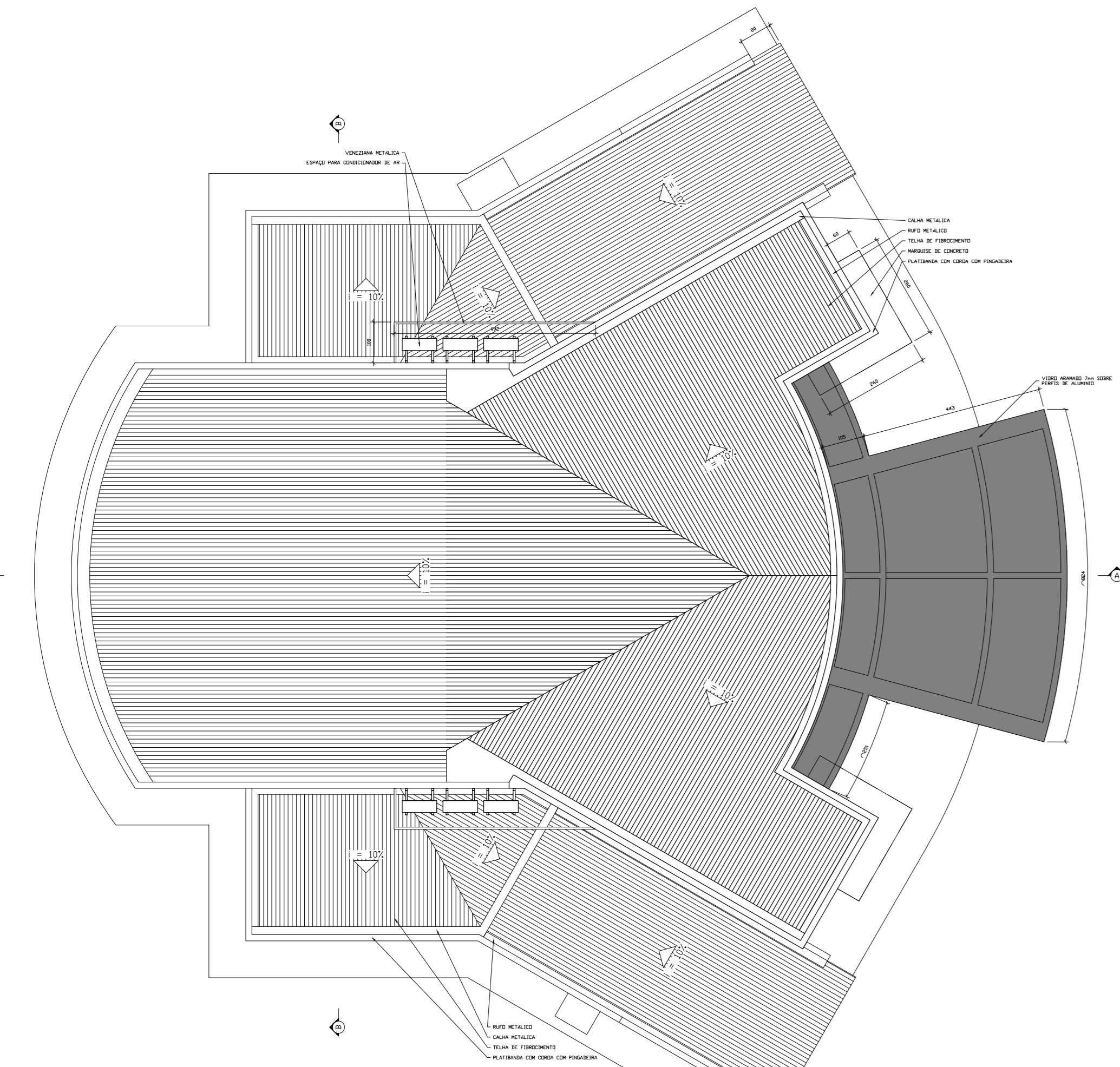

4 COBERTURA
ESCALA 1:100

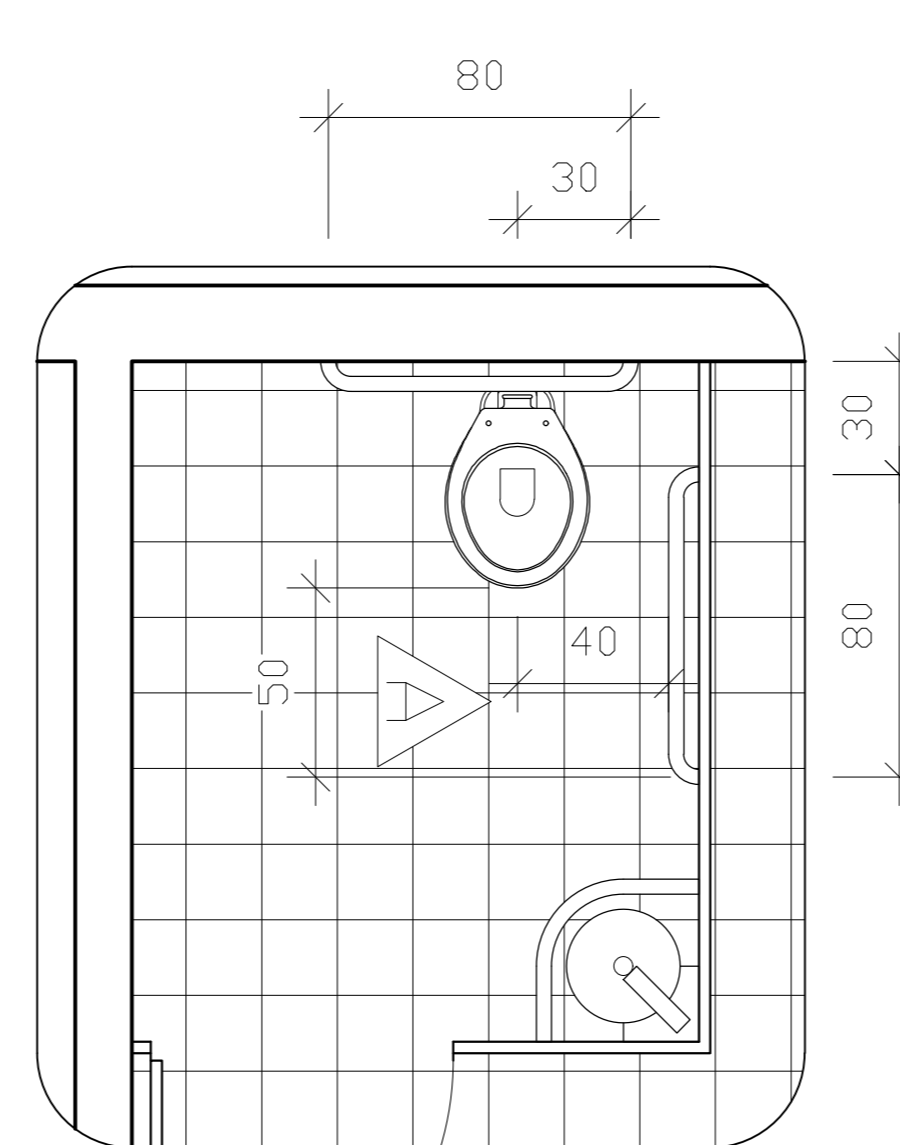

5 DET A
ESCALA 1:20

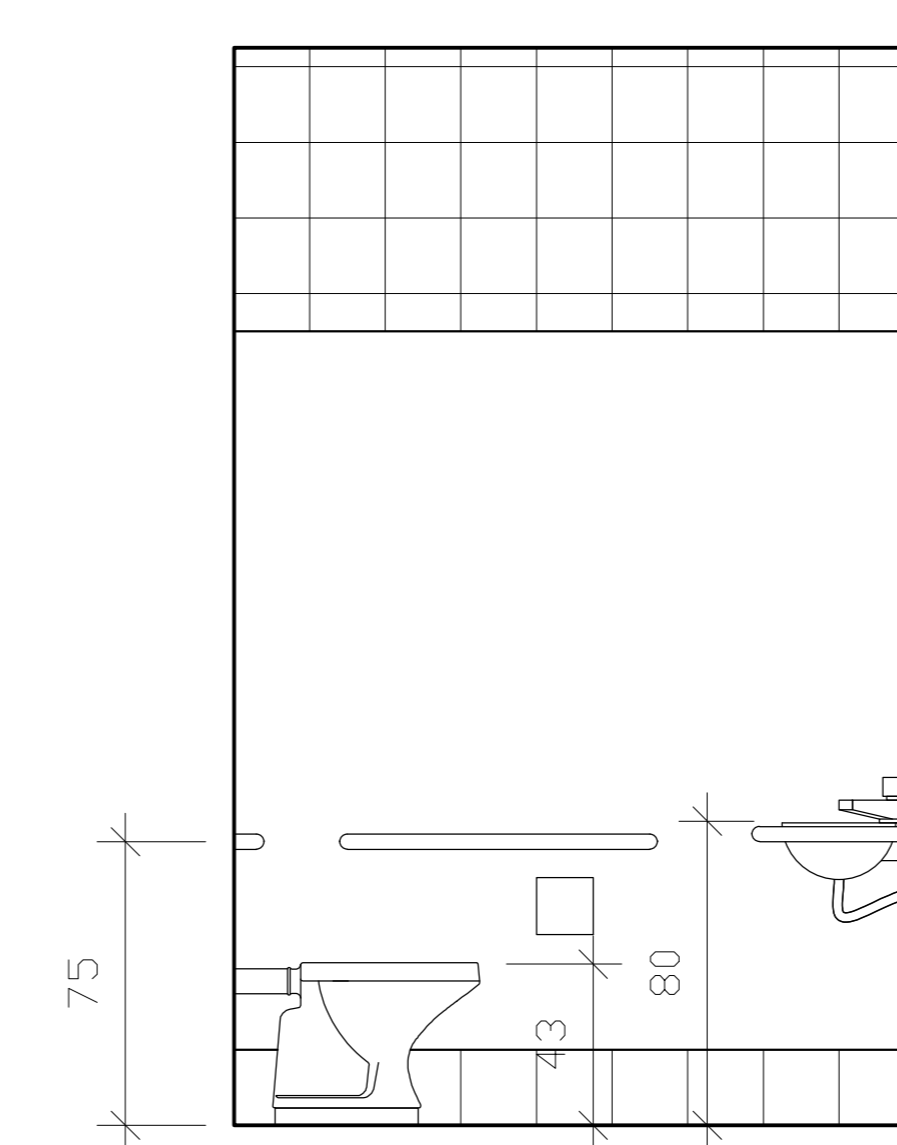

6 VISTA A
ESCALA 1:20

QUADRO DE ESQUADRIAS - ADMINISTRAÇÃO

CODIGO	QUANT	MODELO	FOLHAS	DIMENSÕES	MATERIAL	ACABAMENTO	SOL/PREI	ACIONAMENTO	OBSERVAÇÕES
P1	5	SEBRALÇA	1	30x30	MADEIRA	VERNIZ	ARDOZIA	ALYVARKA	
P2	2	SEBRALÇA	1	30x30	ALUMINIO	ANODIZADO	-	TRINCO	
P3	2	SEBRALÇA	1	30x30	ALUMINIO	ANODIZADO	-	TRINCO	30mm
P4	1	PIVOTANTE	2	30x30	VIDRO	TEMPERADO	ARDOZIA	PLAQUER	
P5	5	SEBRALÇA	1	30x30	MADEIRA	VERNIZ	ARDOZIA	ALYVARKA	VISOR 300x
P14	1	SEBRALÇA	1	30x30	MADEIRA	VERNIZ	ARDOZIA	ALYVARKA	
P23	1	SEBRALÇA	1	30x30	ALUMINIO	ANODIZADO	ARDOZIA	ALYVARKA	VENEZIANA
P28	1	SEBRALÇA	2	30x30	ALUMINIO	ANODIZADO	ARDOZIA	ALYVARKA	VENEZIANA
J1	4	MAQUINAR	B	30x30	ALUMINIO	ANODIZADO	ARDOZIA	HASTE	
J2	1	MAQUINAR	B	30x30	ALUMINIO	ANODIZADO	ARDOZIA	HASTE	
J3	2	CORREIA	4	30x30	ALUMINIO	ANODIZADO	ARDOZIA	TRINCO	EM "L"
J12	2	CORREIA	2	30x30	ALUMINIO	ANODIZADO	ARDOZIA	TRINCO	BRANCO/BR

REVESTIMENTOS

- PISO**
- CERÂMICA ESMALTADA ANTI-DERRAPANTE PEI-V
 - CERÂMICA ESMALTADA BRILHANTE PEI - V
 - CARRETE AUTO-EXTINGUÍVEL
 - CERÂMICA ESMALTADA BRILHANTE PEI - IV
 - BLOCO INTERTRAVADO DE CONCRETO
 - MANTA VINÍLICA VERDE PANTONE 376 C
 - ARDOZIA NÃO PELADA EM PLACAS

- PAREDE**
- PINTURA ACRÍLICA BRANCA FOSCA
 - LAMBRIS DE MADEIRA
 - AZULEJO CERÂMICO ESMALTADO BRILHANTE
 - PINTURA EPOXI VERDE PANTONE 376 C
 - ARDOZIA NÃO PELADA EM PLACAS ATÉ P=140cm E PINTURA ACRÍLICA BRANCA FOSCA EM P=140cm
 - ARDOZIA NÃO PELADA EM PLACAS ATÉ P=140cm E PINTURA EPOXI VERDE PANTONE 376 C EM P=140cm

- TETO**
- PINTURA ACRÍLICA BRANCA FOSCA
 - FORRO DE PVC BRANCO

DECLARO QUE AS INFORMAÇÕES E OS CÁLCULOS DE ÁREAS CONTIDAS NESTE PROJETO SÃO VERDADEIRAS E DE TOTAL RESPONSABILIDADE DO AUTOR DO MESMO

DECLARO QUE APROVAÇÃO DO PROJETO NÃO IMPLICA NO RECONHECIMENTO POR PARTE DA PREFEITURA DO DIREITO DE PROPRIEDADE DO TERRENO

DECLARO QUE A MODIFICAÇÃO DO PROJETO DEPENDERÁ DE CONSULTA PRÉVIA AOS RESPONSAVEIS, CUJOS DIREITOS AUTORAIS SÃO PRESERVADOS PELA LEI EM VIGOR

INSTITUTO FEDERAL DE EDUCAÇÃO CIÊNCIA E TECNOLOGIA

CONTRATADA: INSTITUTO FEDERAL DE EDUCAÇÃO CIÊNCIA E TECNOLOGIA CATARINENSE - REITORIA

CONTRATANTE: INSTITUTO FEDERAL DE EDUCAÇÃO CIÊNCIA E TECNOLOGIA CATARINENSE

UNIDADE: CAMPUS CAMBORIÓ

ENDEREÇO: RUA DAS MISSÕES, 100 - BLUMENAU - SC

ENDEREÇO: RUA JOAQUIM GARCIA - SN - CAMBORIÓ - SC

AUTORIA DO PROJETO: ARQ. MARCELO BRADACZ LOPES - CREA-SC: 93399-4

NOME DO PROJETO: CENTRO DE TREINAMENTO C&D-GUIA

TÍTULO DO DESENHO: ADMINISTRAÇÃO 1/2

OBJETIVO DO PROJETO: CONSTRUÇÃO

TÍPO DE PROJETO: ARQUITETÔNICO

AUTORIA DO DESENHO: MARCELO BRADACZ LOPES

ÁREA DO PROJETO: 370,04m² (2040,28m²)

CIDADE - UF: BLUMENAU - SC

REVISÃO Nº: 05

DATA: 08/2012

ESCALA: 1:50

FOLHA: 02

REFERENCIAL: ARG. 02/12

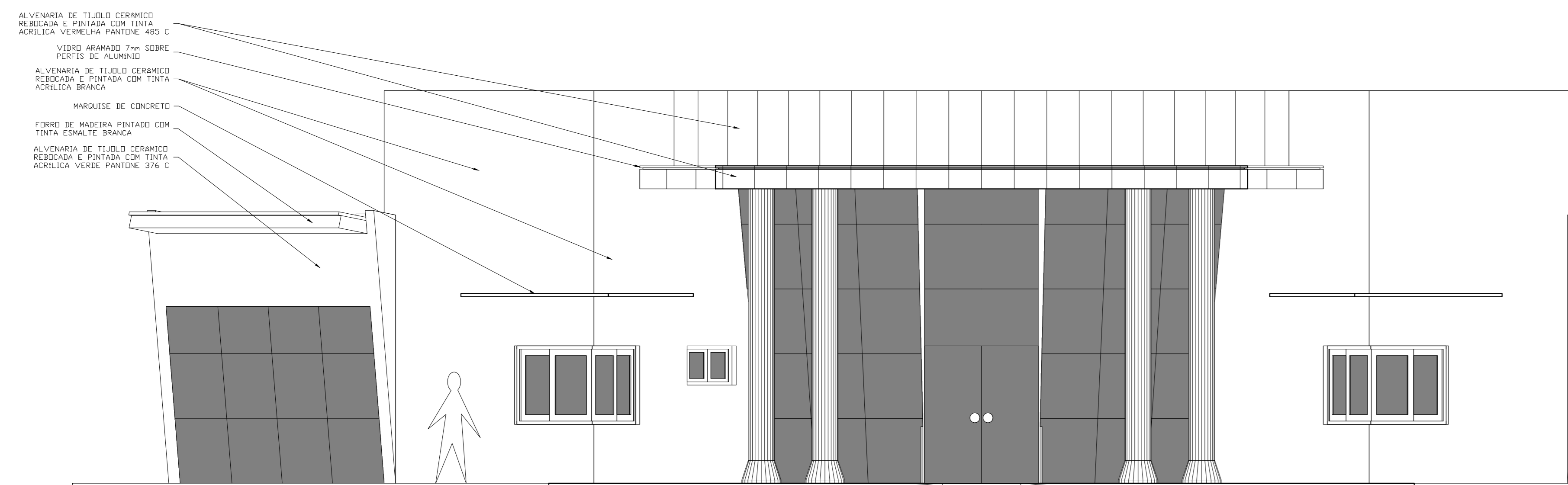

2 FACHADA FRENTE
ESCALA 1:50

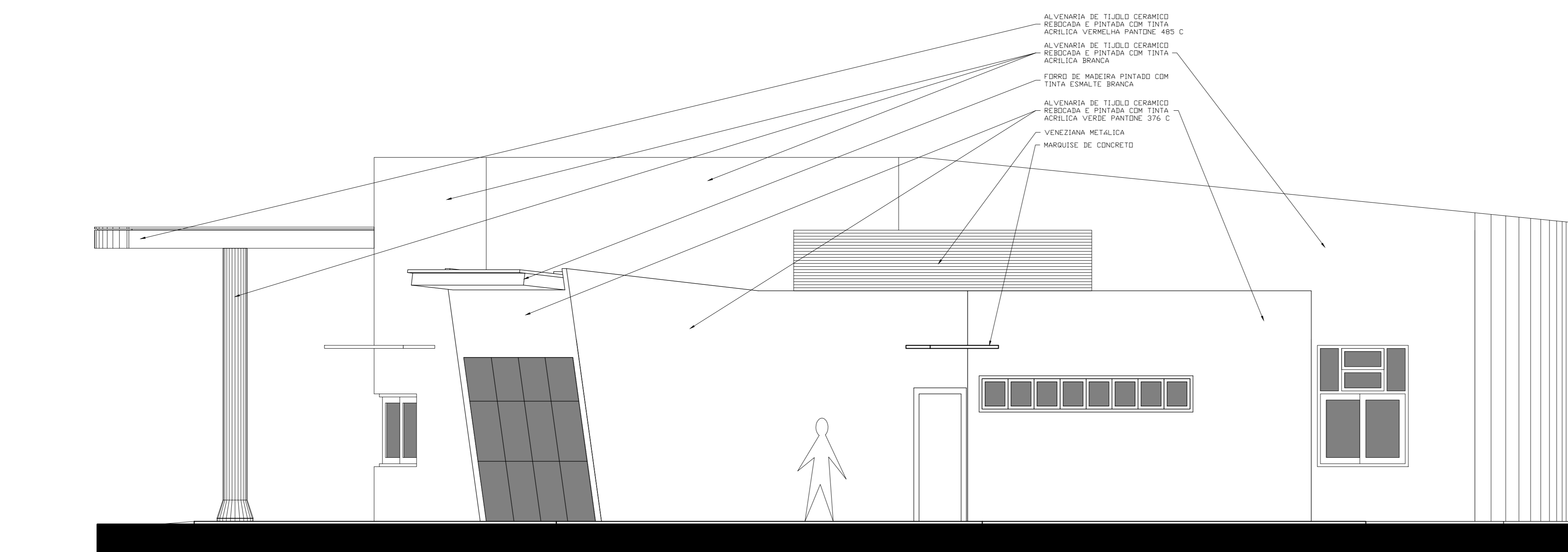

4 FACHADA DIREITA
ESCALA 1:50

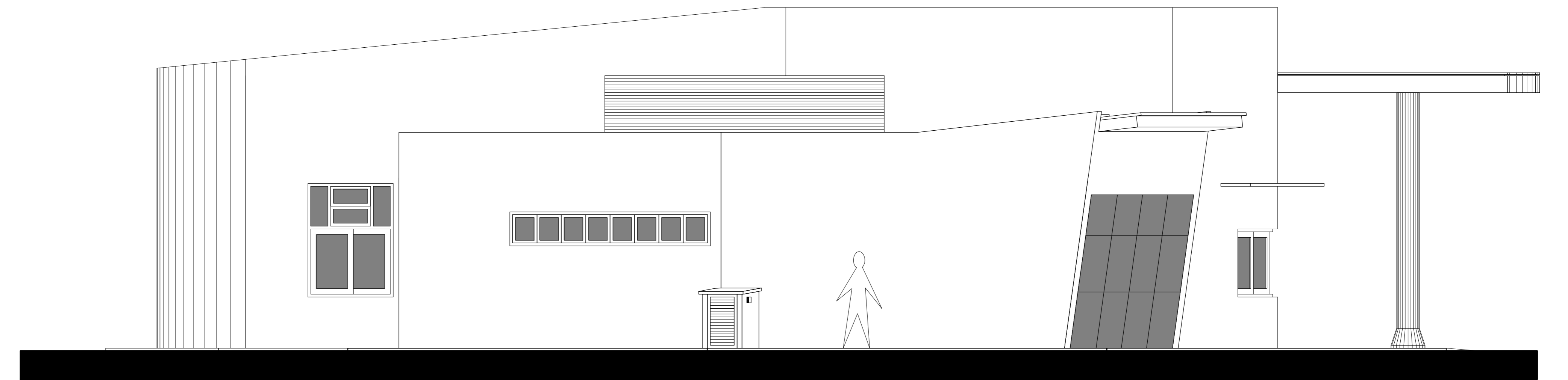

1 FACHADA ESQUERDA
ESCALA 1:50

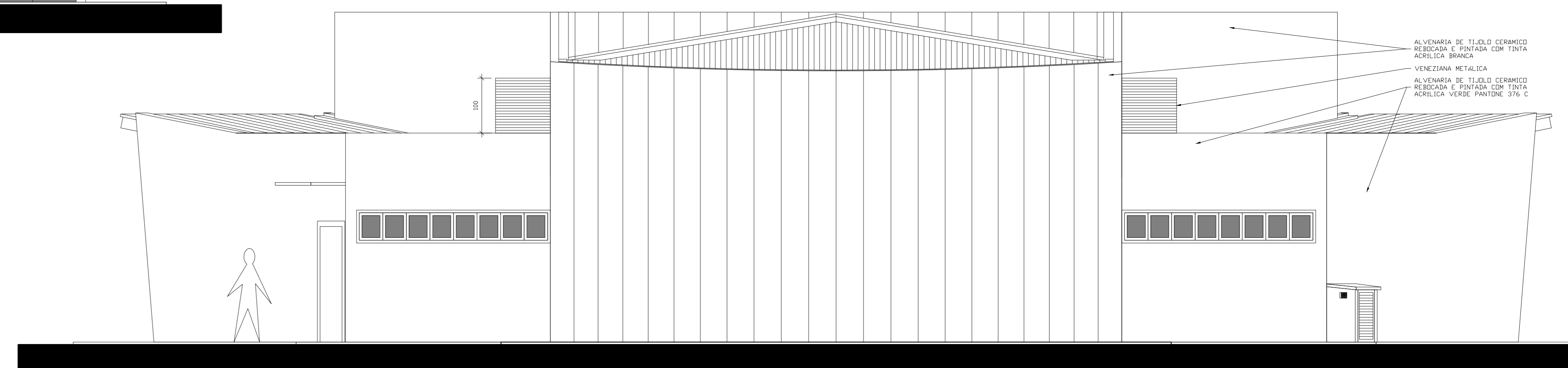

3 FACHADA FUNDO
ESCALA 1:50

DECLARO QUE AS INFORMAÇÕES E OS CÁLCULOS DE ÁREAS CONTIDAS NESTE PROJETO SÃO VERDADEIRAS E DE TOTAL RESPONSABILIDADE DO AUTOR DO MESMO

DECLARO QUE APROVAÇÃO DO PROJETO NÃO IMPLICA NO RECONHECIMENTO POR PARTE DA PREFEITURA DO DIREITO DE PROPRIEDADE DO TERRENO

DECLARO QUE A MODIFICAÇÃO NO PROJETO DEPENDERÁ DE CONSULTA PRÉVIA AOS RESPONSÁVEIS, CUJOS DIREITOS AUTORAIS SÃO PRESERVADOS PELA LEI EM VIGOR



CONTRATADA: INSTITUTO FEDERAL DE EDUCAÇÃO, CIÊNCIA E TECNOLOGIA CATARINENSE - REITORIA	CONTRATANTE: INSTITUTO FEDERAL DE EDUCAÇÃO, CIÊNCIA E TECNOLOGIA CATARINENSE
TELEFONE: (47) 3331-7800	UNIDADE: CAMPUS CAMBORIÚ
ENDEREÇO: RUA DAS MISSÕES, 100 BLUMENAU - SC	ENDEREÇO: RUA JOAQUIM GARCIA - SN CAMBORIÚ - SC

AUTORIA DO PROJETO: ARG. MARCELO BRADACZ LOPES CREA-SC: 93399-4	CONTRATANTE:
---	--------------

nome do projeto: CENTRO DE TREINAMENTO C&D-GUIA
TÍTULO DO DESENHO: ADMINISTRAÇÃO 2/2

OBJETIVO DO PROJETO: CONSTRUÇÃO	TIPO DE PROJETO: ARQUITETÔNICO	FOLHA:
AUTORIA DO DESENHO: MARCELO BRADACZ LOPES	ÁREA DO PROJETO: 370,04m² (2040,28m²)	03
CIDADE - UF: BLUMENAU - SC	REVISÃO Nº: 05	REFERENCIAL: ARG. 03/12
DATA: 08/2012	ESCALA: 1:50	

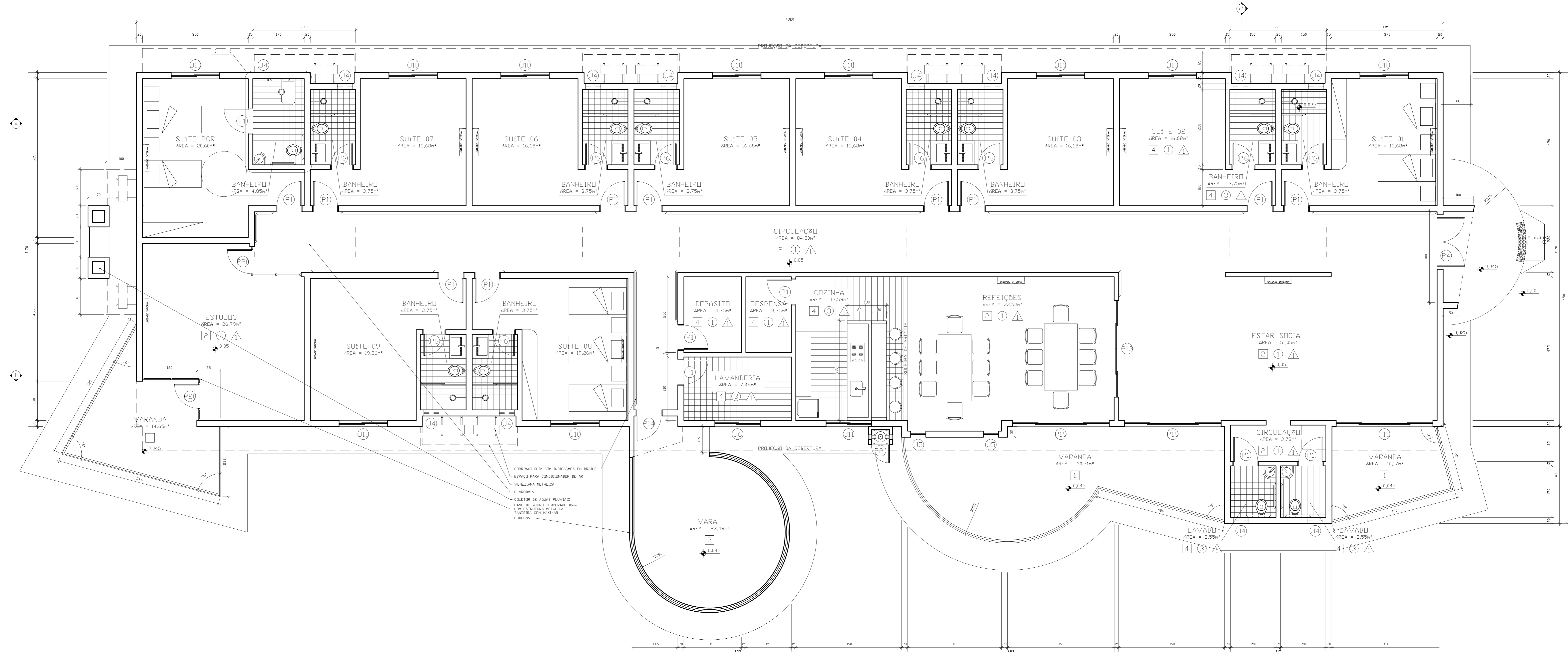

1 PLANTA
ESCALA 1:50

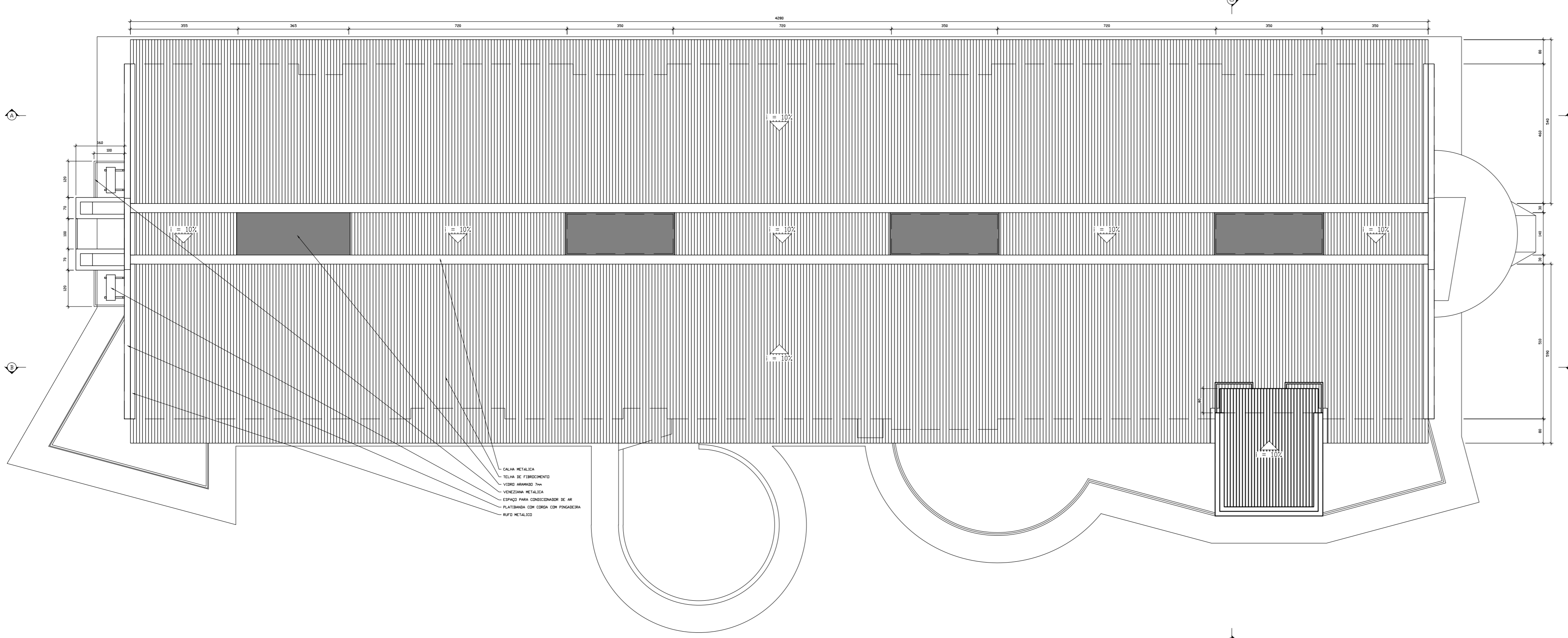
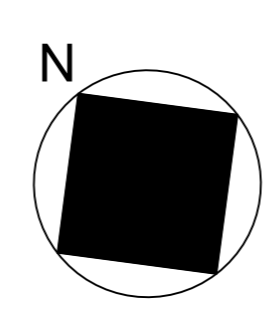

2 COBERTURA
ESCALA 1:100

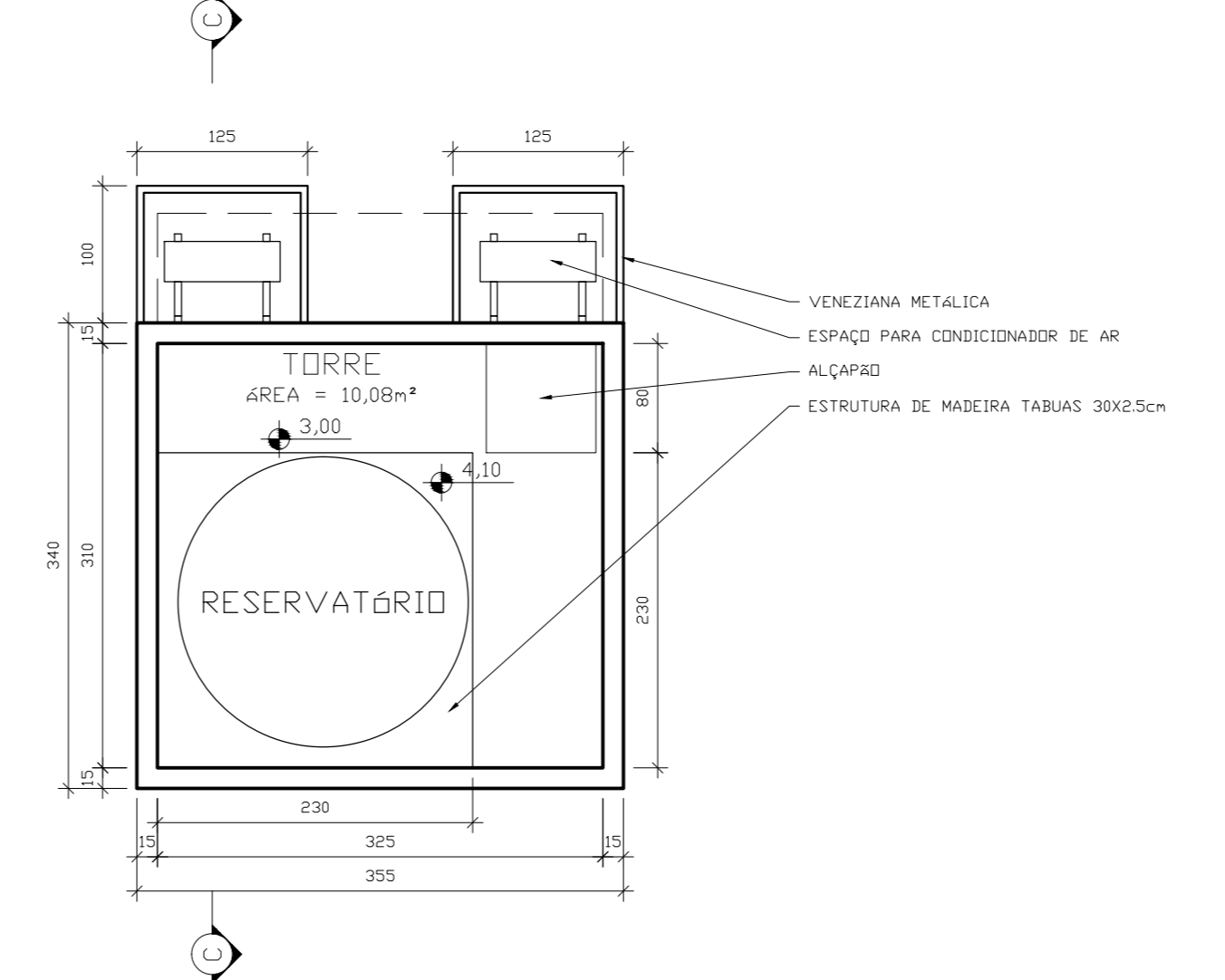

3 RESERVATÓRIO
ESCALA 1:50

QUADRO DE ESQUADRIAS - CONVIVENCIA									
QUANT.	MODELO	FOLHAS	DIMENSÕES	MATERIAL	ACABAMENTO	SOL. PEI	ACABAMENTO	OBSERVAÇÕES	
P1	16	1	30x30	MADERA	VERNIZ	ARDESIA	ALAVANCA	Dim.	
P4	1	2	30x30	VIDRO	TEMPERADO	ARDESIA	PUNADOR	Dim.	
P6	9	1	70x50	MADERA	VERNIZ	ARDESIA	ALAVANCA		
P13	1	4	30x30	ALUMINIO	ANODIZADO	ARDESIA	PUNADOR	ALMOFADA DE VIDRO	
P14	1	1	30x30	MADERA	VERNIZ	ARDESIA	ALAVANCA		
P19	3	4	30x30	ALUMINIO	ANODIZADO	ARDESIA	PUNADOR	ALMOFADA DE VIDRO	
P20	2	1	30x30	VIDRO	TEMPERADO	ARDESIA	PUNADOR	Dim.	
P21	1	1	30x30	ALUMINIO	ANODIZADO	ARDESIA	ALAVANCA	VENEZIANA	
J4	10	1	70x50	ALUMINIO	ANODIZADO	ARDESIA	ALAVANCA		
J5	2	1	70x50	ALUMINIO	ANODIZADO	ARDESIA	ALAVANCA	BANDEIRA FIXA	
J6	1	2	70x50	ALUMINIO	ANODIZADO	ARDESIA	TRENCO	BANDEIRA BASTANTE	
J10	10	2	70x50	ALUMINIO	ANODIZADO	ARDESIA	TRENCO	BANDEIRA BASTANTE	
J11	1	2	70x50	ALUMINIO	ANODIZADO	ARDESIA	TRENCO	BANDEIRA BASTANTE	

- REVESTIMENTOS**
- 1 - CERÂMICA ESMALTADA ANTI-DERRAPANTE PEI-V
 - 2 - CERÂMICA ESMALTADA BRILHANTE PEI - V
 - 3 - CARPETE AUTO-EXTINGUÍVEL
 - 4 - CERÂMICA ESMALTADA BRILHANTE PEI - IV
 - 5 - BLOCO INTERTRAVADO DE CONCRETO
 - 6 - MANTA VINÍLICA VERDE PANTONE 376 C
 - 7 - ARDESIA NÃO POLIDADA EM PLACAS
- PAREDE**
- 1 - PINTURA ACRÍLICA BRANCA FOSCA
 - 2 - LAMBRIS DE MADEIRA
 - 3 - AZULEJO CERÂMICO ESMALTADO BRILHANTE
 - 4 - PINTURA EPÓXI VERDE PANTONE 376 C
 - 5 - ARDESIA NÃO POLIDADA EM PLACAS ATÉ H=140cm E PINTURA ACRÍLICA BRANCA FOSCA EM H=140cm
 - 6 - ARDESIA NÃO POLIDADA EM PLACAS ATÉ H=140cm E PINTURA EPÓXI VERDE PANTONE 376 C EM H=140cm
- TETO**
- 1 - PINTURA ACRÍLICA BRANCA FOSCA
 - 2 - FIBRO DE PVC BRANCO

DECLARO QUE AS INFORMAÇÕES E OS CÁLCULOS DE ÁREAS CONTIDAS NESTE PROJETO SÃO VERDADEIRAS E DE TOTAL RESPONSABILIDADE DO AUTOR DO MESMO

DECLARO QUE APROVAÇÃO DO PROJETO NÃO IMPLICA NO RECONHECIMENTO POR PARTE DA PREFEITURA DO DIREITO DE PROPRIEDADE DO TERRENO

DECLARO QUE A MODIFICAÇÃO NO PROJETO DEPENDERÁ DE CONSULTA PREVIA AOS RESPONSÁVEIS, CUJOS DIREITOS AUTORAIS SÃO PRESERVADOS PELA LEI EM VIGOR

INSTITUTO FEDERAL DE
EDUCAÇÃO, CIÊNCIA E TECNOLOGIA

CONTRATADA:

INSTITUTO FEDERAL DE
EDUCAÇÃO, CIÊNCIA E TECNOLOGIA
CATARINENSE - REITORIA

TELEFONE:
(47) 3331-7800

ENDERECO:
RUA DAS MISSÕES, 100
BLUMENAU - SC

AUTORIA DO PROJETO:
ARQ. MARCELO BRADACZ LOPES
CREA-SC: 93399-4

CONTRATANTE:

INSTITUTO FEDERAL DE
EDUCAÇÃO, CIÊNCIA E TECNOLOGIA
CATARINENSE

UNIDADE:
CAMPUS CAMBORIÓ

ENDERECO:
RUA JOAQUIM GARCIA - SN
CAMBORIÓ - SC

CONTRATANTE:

Nome do Projeto: CENTRO DE TREINAMENTO C&D-GUIA

Título do Desenho: CONVIVENCIA 1/3

OBJETIVO DO PROJETO: CONSTRUÇÃO	TIPO DE PROJETO: ARQUITETÔNICO	FOLHA: 04
AUTORIA DO PROJETO: MARCELO BRADACZ LOPES	ÁREA DO PROJETO: 607,61m² (2040,28m²)	REVISÃO Nº:
CIDADE - UF: BLUMENAU - SC	REVISÃO Nº: 05	REFERENCIAL: ARQ. 04/12
DATA: 08/2012	ESCALA: 1:50	

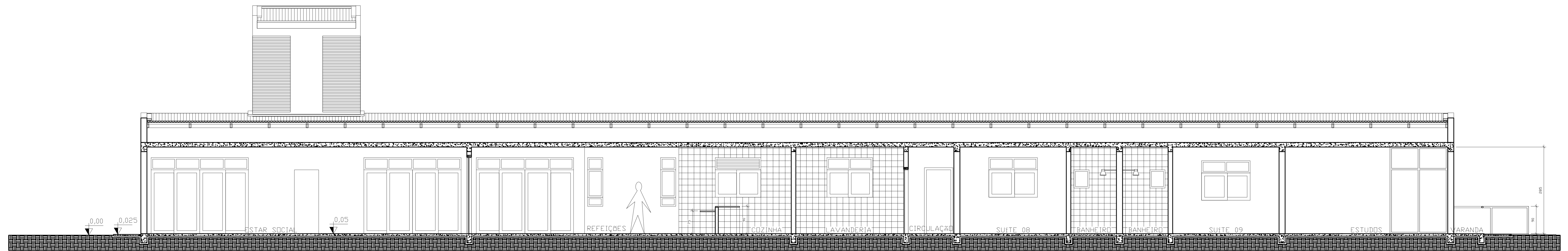

1 CORTE AA
ESCALA 1:50

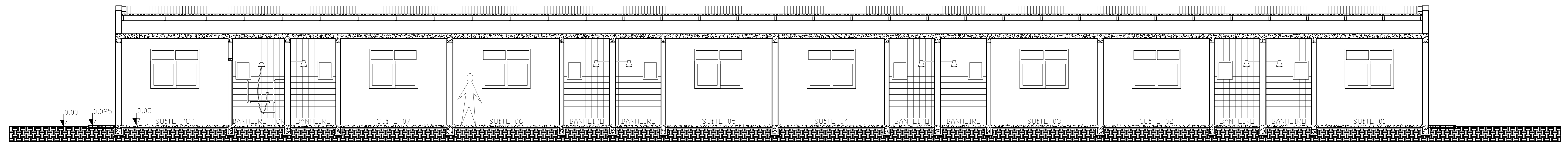

2 CORTE BB
ESCALA 1:50

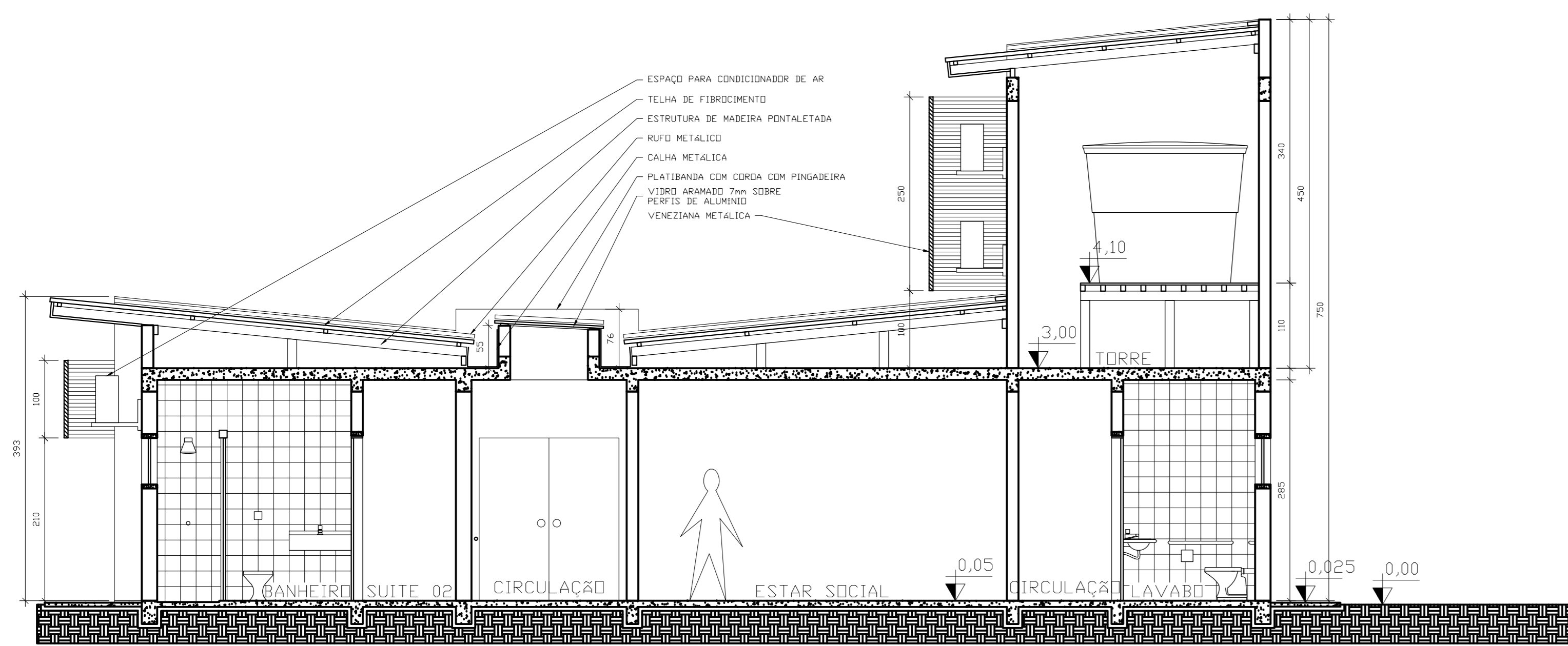

3 CORTE CC
ESCALA 1:50

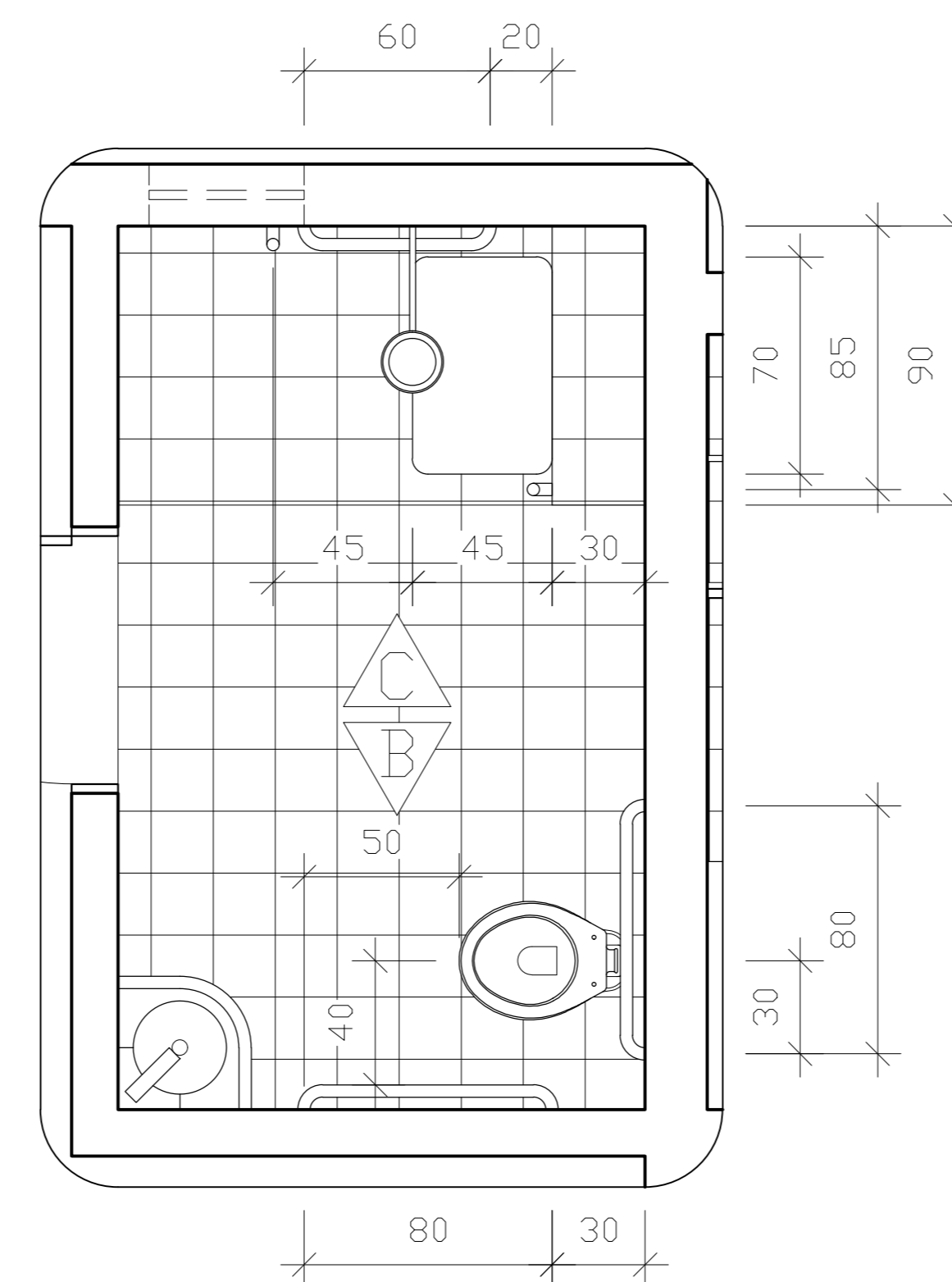

4 DET B
ESCALA 1:20

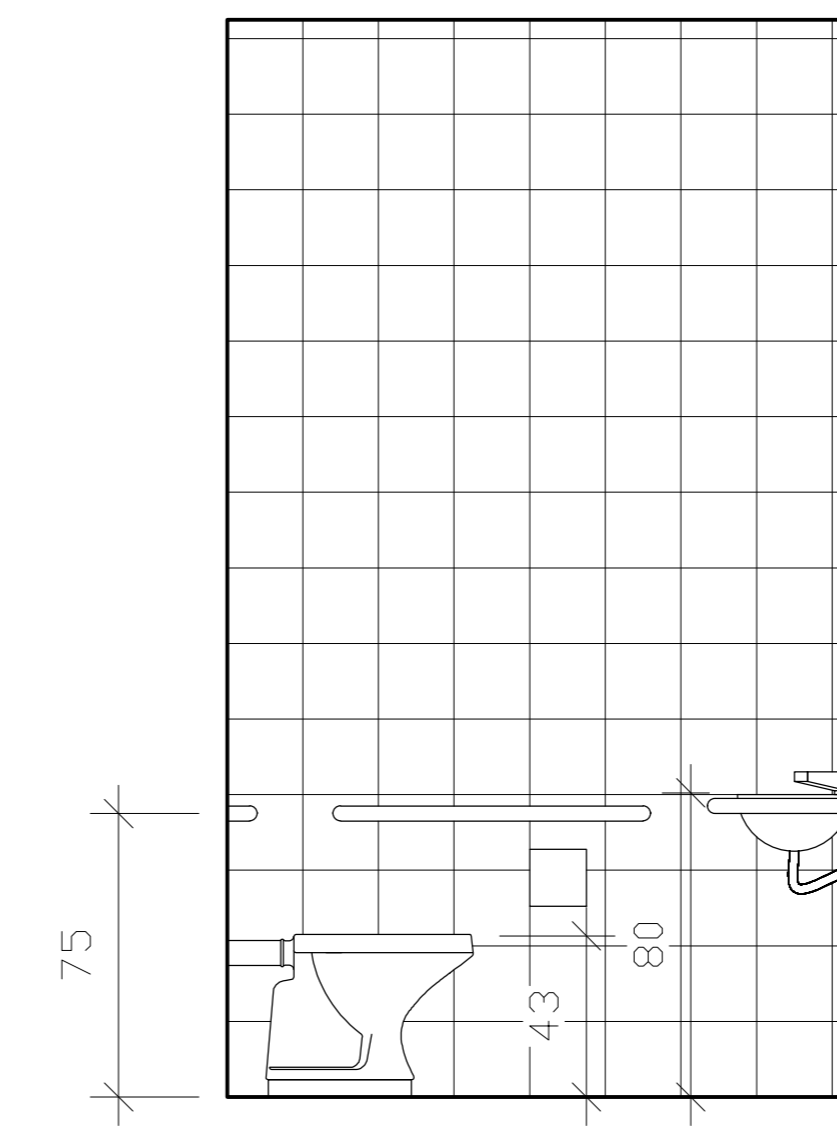

5 VISTA B
ESCALA 1:20

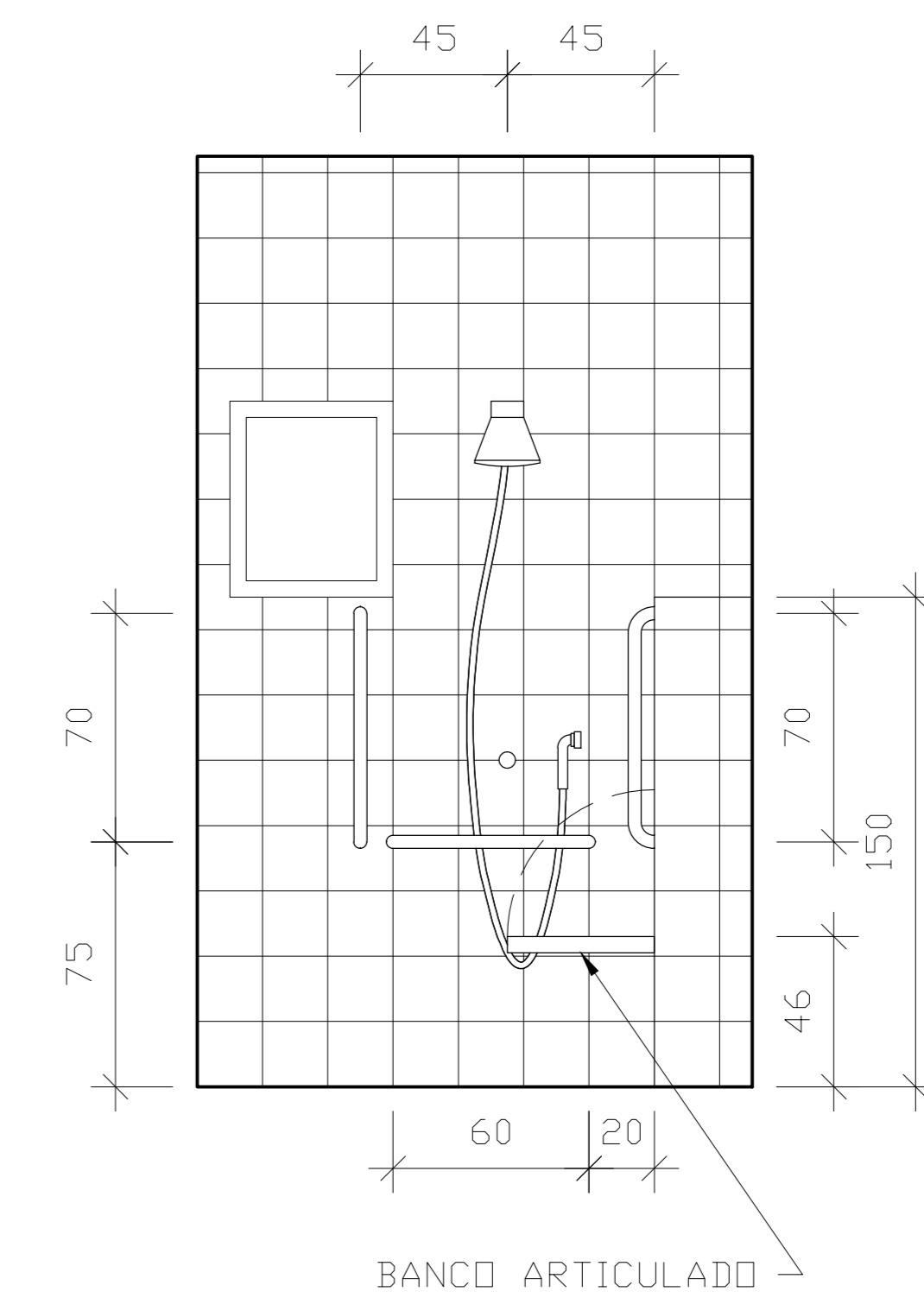

6 VISTA C
ESCALA 1:20

DECLARO QUE AS INFORMAÇÕES E OS CÁLCULOS DE ÁREAS CONTIDAS NESTE PROJETO SÃO VERDADEIRAS E DE TOTAL RESPONSABILIDADE DO AUTOR DO MESMO

DECLARO QUE APROVAÇÃO DO PROJETO NÃO IMPLICA NO RECONHECIMENTO POR PARTE DA PREFEITURA DO DIREITO DE PROPRIEDADE DO TERRENO

DECLARO QUE A MODIFICAÇÃO NO PROJETO DEPENDERÁ DE CONSULTA PRÉVIA AOS RESPONSÁVEIS, CUJOS DIREITOS AUTORAIS SÃO PRESERVADOS PELA LEI EM VIGOR



CONTRATADA: INSTITUTO FEDERAL DE EDUCAÇÃO, CIÊNCIA E TECNOLOGIA CATARINENSE - REITORIA TELEFONE: (47) 3331-7800 ENDEREÇO: RUA DAS MISSÕES, 100 BLUMENAU - SC		CONTRATANTE: INSTITUTO FEDERAL DE EDUCAÇÃO, CIÊNCIA E TECNOLOGIA CATARINENSE UNIDADE: CAMPUS CAMBORIÓ ENDEREÇO: RUA JOAQUIM GARCIA - SN CAMBORIÓ - SC	
AUTORIA DO PROJETO: ARQ. MARCELO BRADACZ LOPES CREA-SC: 93399-4		CONTRATANTE: NOME DO PROJETO: CENTRO DE TREINAMENTO C&D-GUIA TÍTULO DO DESENHO: CONVIVÊNCIA 2/3	
OBJETIVO DO PROJETO: CONSTRUÇÃO	TIPO DE PROJETO: ARQUITETÔNICO	FOLHA: 05	
AUTORIA DO DESENHO: MARCELO BRADACZ LOPES	ÁREA DO PROJETO: 607,61m² (2040,28m²)	REVISÃO Nº: 05	
CIDADE - UF: BLUMENAU - SC	ESCALA: 1:50	REFERÊNCIA: ARG. 05/12	
DATA: 08/2012	ESCALA: 1:50		

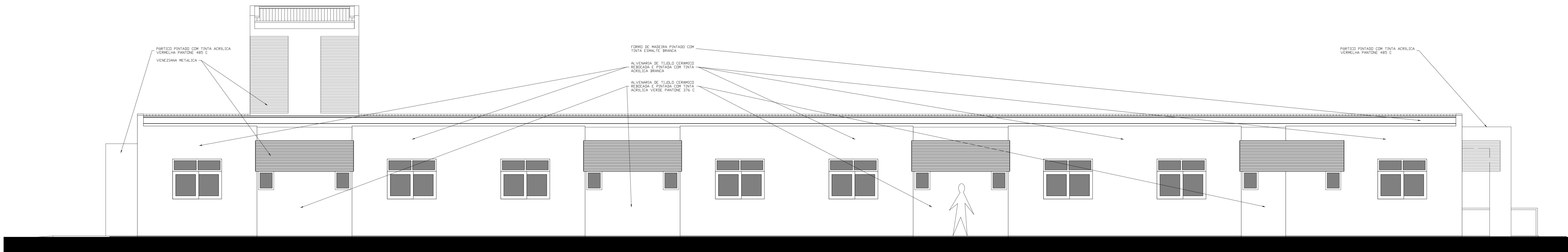

1 FACHADA DIREITA
ESCALA 1:50

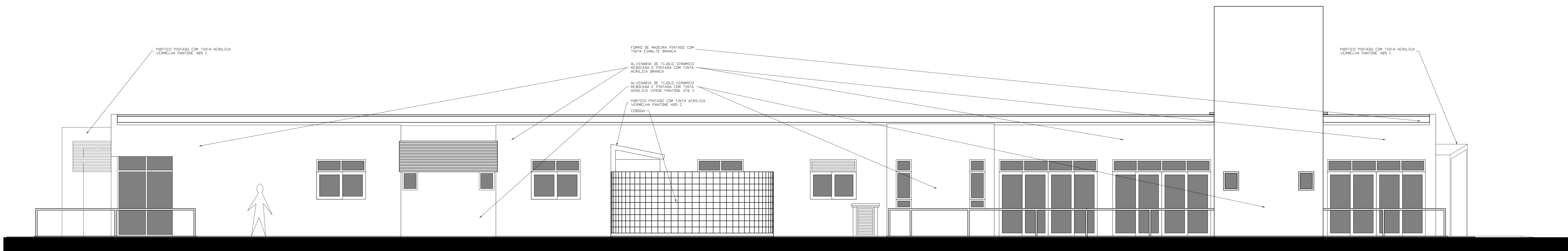

2 FACHADA ESQUERDA
ESCALA 1:50

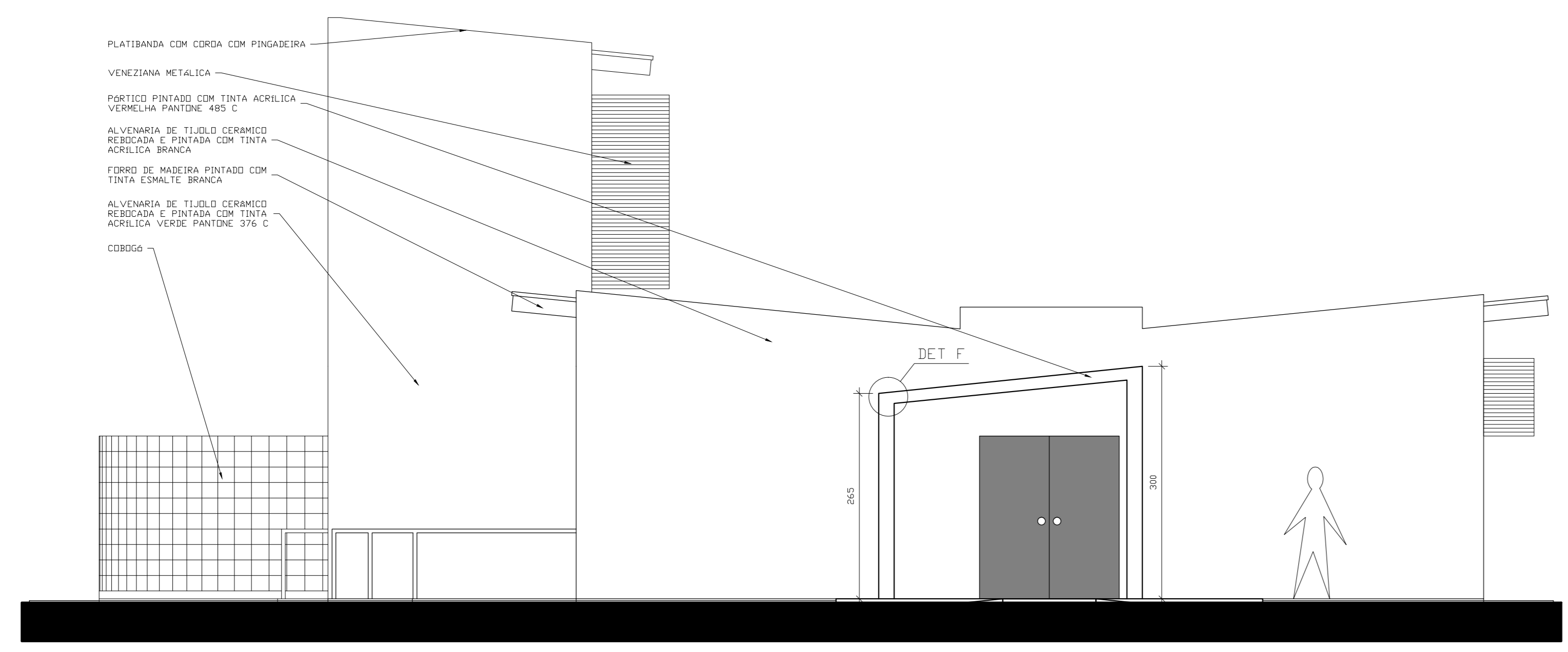

3 FACHADA FRENTE
ESCALA 1:50

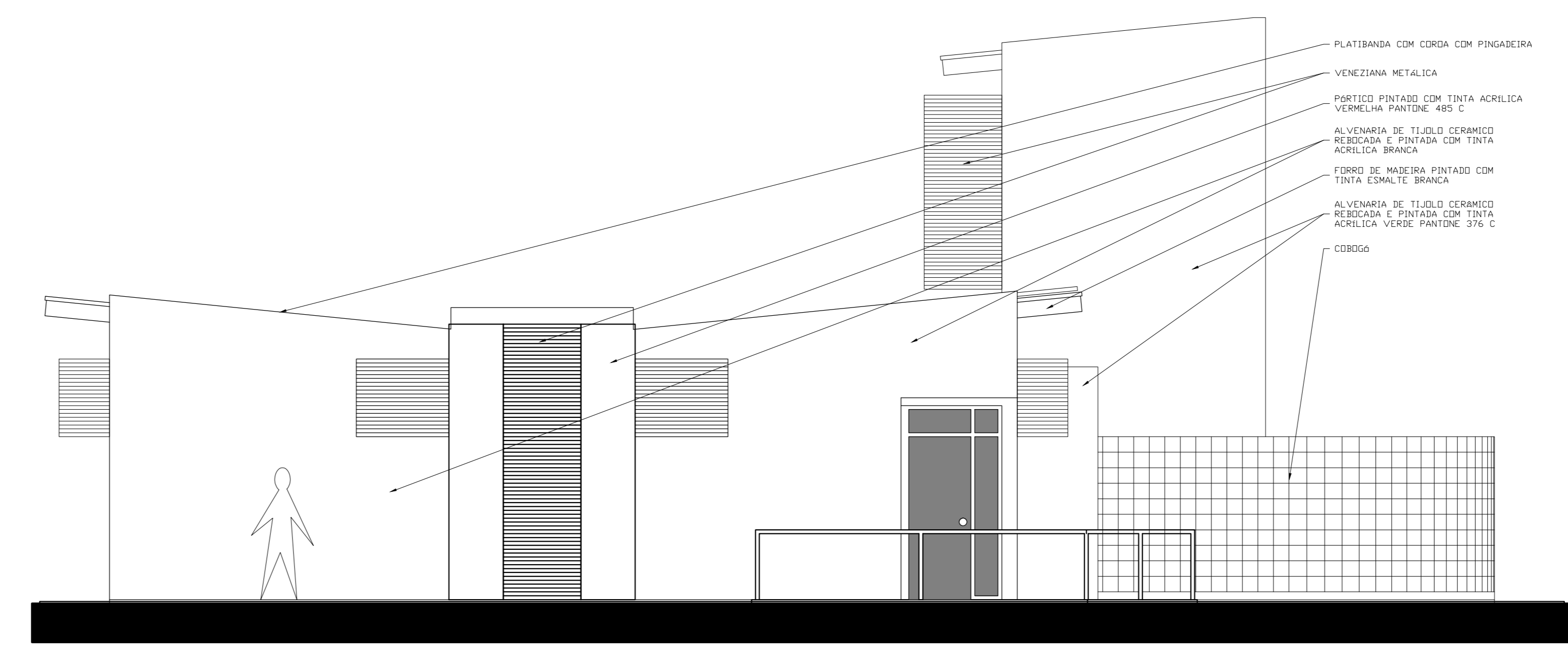

4 FACHADA FUNDO
ESCALA 1:50

DECLARO QUE AS INFORMAÇÕES E OS CÁLCULOS DE ÁREAS CONTIDAS NESTE PROJETO SÃO VERDADEIRAS E DE TOTAL RESPONSABILIDADE DO AUTOR DO MESMO

DECLARO QUE APROVAÇÃO DO PROJETO NÃO IMPLICA NO RECONHECIMENTO POR PARTE DA PREFEITURA DO DIREITO DE PROPRIEDADE DO TERRENO

DECLARO QUE A MODIFICAÇÃO NO PROJETO DEPENDERÁ DE CONSULTA PRÉVIA AOS RESPONSÁVEIS, CUJOS DIREITOS AUTORAIS SÃO PRESERVADOS PELA LEI EM VIGOR

 <p>INSTITUTO FEDERAL DE EDUCAÇÃO, CIÊNCIA E TECNOLOGIA</p>	
CONTRATADA: INSTITUTO FEDERAL DE EDUCAÇÃO, CIÊNCIA E TECNOLOGIA CATARINENSE - REITORIA TELEFONE: (47) 3331-7800 ENDEREÇO: RUA DAS MISSÕES, 100 BLUMENAU - SC	CONTRATANTE: INSTITUTO FEDERAL DE EDUCAÇÃO, CIÊNCIA E TECNOLOGIA CATARINENSE UNIDADE: CAMPUS CAMBORIÓ ENDEREÇO: RUA JOAQUIM GARCIA - SN CAMBORIÓ - SC
AUTORIA DO PROJETO: ARQ. MARCELO BRADACZ LOPES CREA-SC: 93399-4	CONTRATANTE:
NOME DO PROJETO: CENTRO DE TREINAMENTO C&D-GUIA TÍTULO DO DESENHO: CONVIVÊNCIA 3/3	
OBJETIVO DO PROJETO: CONSTRUÇÃO	TIPO DE PROJETO: ARQUITETÔNICO
AUTORIA DO DESENHO: MARCELO BRADACZ LOPES	ÁREA DO PROJETO: 607,61m² (2040,28m²)
CIDADE - UF: BLUMENAU - SC	REVISÃO Nº: 05
DATA: 08/2012	ESCALA: 1:50
FOLHA: 06 REFERENCIAL: ARG. 06/12	



1 PLANTA
ESCALA 1:50

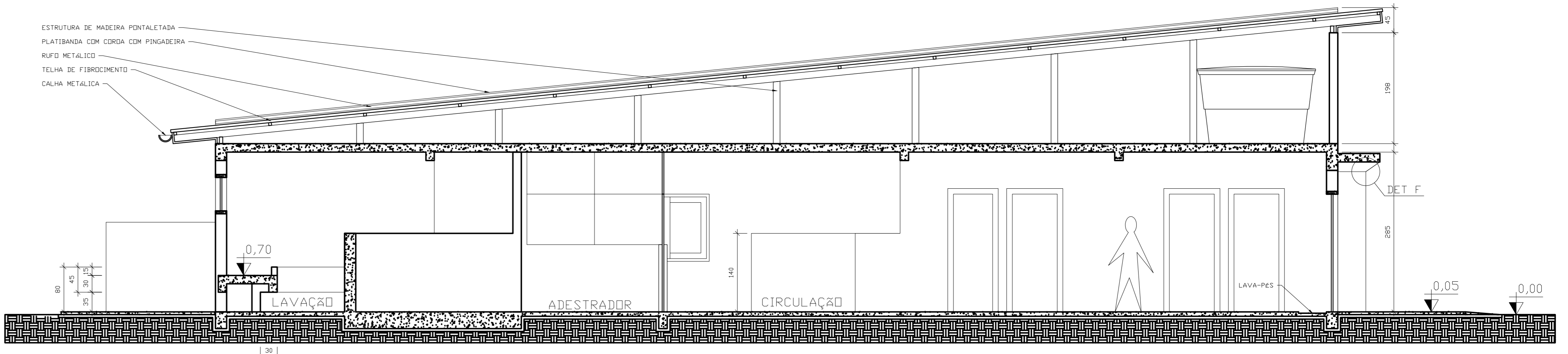

2 CORTE AA
ESCALA 1:50

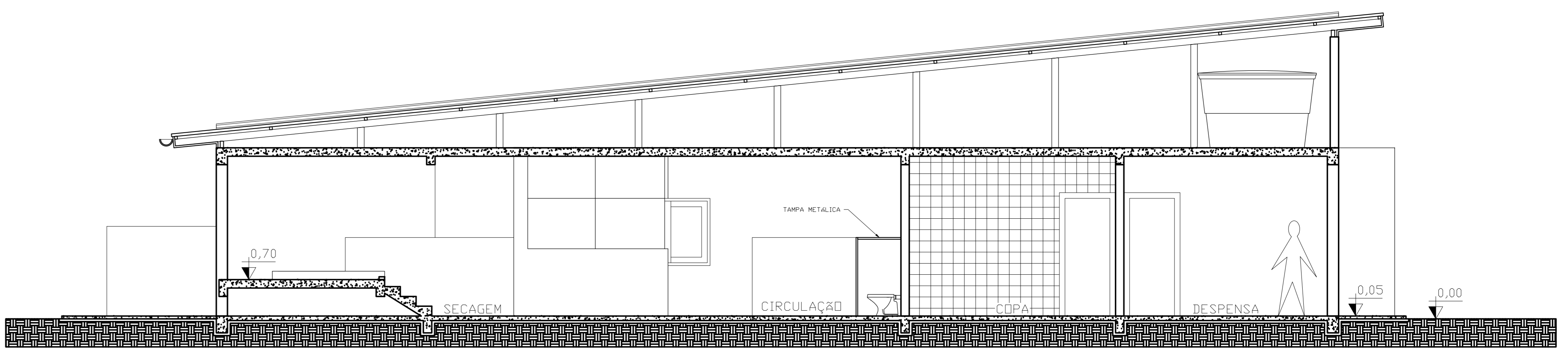

3 CORTE BB
ESCALA 1:50

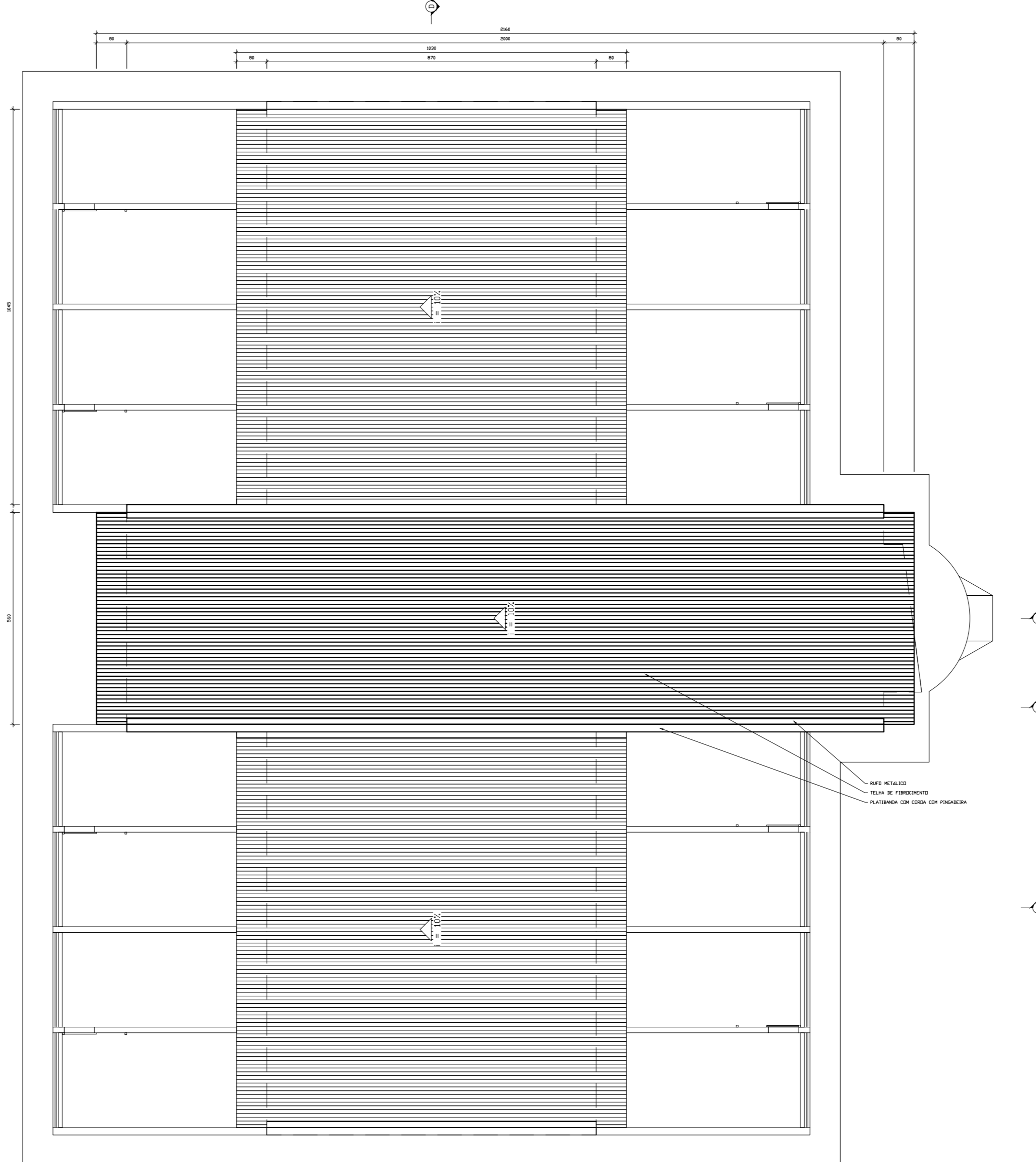

4 COBERTURA
ESCALA 1:100

- REVESTIMENTOS**
- PISO
 - 1 - CERÂMICA ESMALTADA ANTI-DERRAPANTE PEI-V
 - 2 - CERÂMICA ESMALTADA BRILHANTE PEI - V
 - 3 - CARPETE AUTO-EXTINGUÍVEL
 - 4 - CERÂMICA ESMALTADA BRILHANTE PEI - IV
 - 5 - BLOCO INTERTRAVADO DE CONCRETO
 - 6 - MANTA VINÍLICA VERDE PANTONE 376 C
 - 7 - ARBÓSIA NÃO POLIDA EM PLACAS
- PAREDE
- 1 - PINTURA ACRÍLICA BRANCA FOSCA
 - 2 - LAMBRIS DE MADEIRA
 - 3 - AZULEJO CERÂMICO ESMALTADO BRILHANTE
 - 4 - PINTURA EPOXI VERDE PANTONE 376 C
 - 5 - ARBÓSIA NÃO POLIDA EM PLACAS ATÉ 140cm E PINTURA ACRÍLICA BRANCA FOSCA EM 140cm
 - 6 - ARBÓSIA NÃO POLIDA EM PLACAS ATÉ 140cm E PINTURA EPOXI VERDE PANTONE 376 C EM 140cm
- △ TETO
- 1 - PINTURA ACRÍLICA BRANCA FOSCA
 - 2 - FIBRO DE PVC BRANCO

QUADRO DE ESQUADRIAS - CANIL

CODIGO	QUANT	MODELO	FELHAS	ESPESORES	MATERIAL	ACABAMENTO	SOL.PEI	ACIONAMENTO	OBSERVAÇÕES
PE1	5	DEBRAGADA	1	30x30	MADEIRA	VENEZ	ARBÓSIA	ALAVANCA	
PE4	2	PIVOTANTE	2	30x30	VIDRO	TEMPERADO	ARBÓSIA	FOVADOR	10mm
PE6	1	DEBRAGADA	1	30x30	MADEIRA	VENEZ	ARBÓSIA	ALAVANCA	
PE5	20	TERMINADA	1	30x30	ALUMINIO	NATURAL	ARBÓSIA	TRONCO	
PE16	16	CORNER	1	30x30	ALUMINIO	NATURAL	ARBÓSIA	TRONCO	VISOR
PE6	8	CORNER	1	30x30	ALUMINIO	NATURAL	ARBÓSIA	TRONCO	
JE	1	MACHO-FE	8	30x30	ALUMINIO	NATURAL	ARBÓSIA	MORTE	
JE	2	CORNER	2	30x30	ALUMINIO	NATURAL	ARBÓSIA	TRONCO	
JE	8	MACHO-FE	1	30x30	ALUMINIO	NATURAL	ARBÓSIA	ALAVANCA	
JE	2	MACHO-FE	1	30x30	ALUMINIO	NATURAL	ARBÓSIA	ALAVANCA	BANDEIRA FIXA

DECLARO QUE AS INFORMAÇÕES E OS CÁLCULOS DE ÁREAS CONTIDAS NESTE PROJETO SÃO VERDADEIRAS E DE TOTAL RESPONSABILIDADE DO AUTOR DO MESMO

DECLARO QUE APROVAÇÃO DO PROJETO NÃO IMPLICA NO RECONHECIMENTO POR PARTE DA PREFEITURA DO DIREITO DE PROPRIEDADE DO TERRENO

DECLARO QUE A MODIFICAÇÃO NO PROJETO DEPENDERÁ DE CONSULTA PREVIA AOS RESPONSÁVEIS, CUJOS DIREITOS AUTORAIS SÃO PRESERVADOS PELA LEI EM VIGOR

INSTITUTO FEDERAL DE EDUCAÇÃO, CIÊNCIA E TECNOLOGIA

CONTRATADA: INSTITUTO FEDERAL DE EDUCAÇÃO, CIÊNCIA E TECNOLOGIA CATARINENSE - REITORIA
 TELEFONE: (47) 3331-7800
 ENDEREÇO: RUA DAS MISSÕES, 100 BLUMENAU - SC

CONTRATANTE: INSTITUTO FEDERAL DE EDUCAÇÃO, CIÊNCIA E TECNOLOGIA CATARINENSE
 UNIDADE: CAMPUS CAMBORIÓ
 ENDEREÇO: RUA JOAQUIM GARCIA - SN CAMBORIÓ - SC

AUTORIA DO PROJETO: ARQ. MARCELO BRADACZ LOPES
 CREA-SC: 93399-4

CONTRATANTE:

OBJETIVO DO PROJETO: CONSTRUÇÃO

TÍTULO DO PROJETO: CENTRO DE TREINAMENTO CÃO-GUIA

TÍTULO DO DESENHO: CANIL 1/2

OBJETIVO DO PROJETO: CONSTRUÇÃO

TÍPO DE PROJETO: ARQUITETÔNICO

AUTORIA DO PROJETO: MARCELO BRADACZ LOPES

ÁREA DO PROJETO: 550,19m² (2040,28m²)

CIDADE - UF: BLUMENAU - SC

REVISÃO Nº: 05

DATA: 08/2012

ESCALA: 1:50

FOLHA: 07

REFERENCIAL: ARQ. 07/12

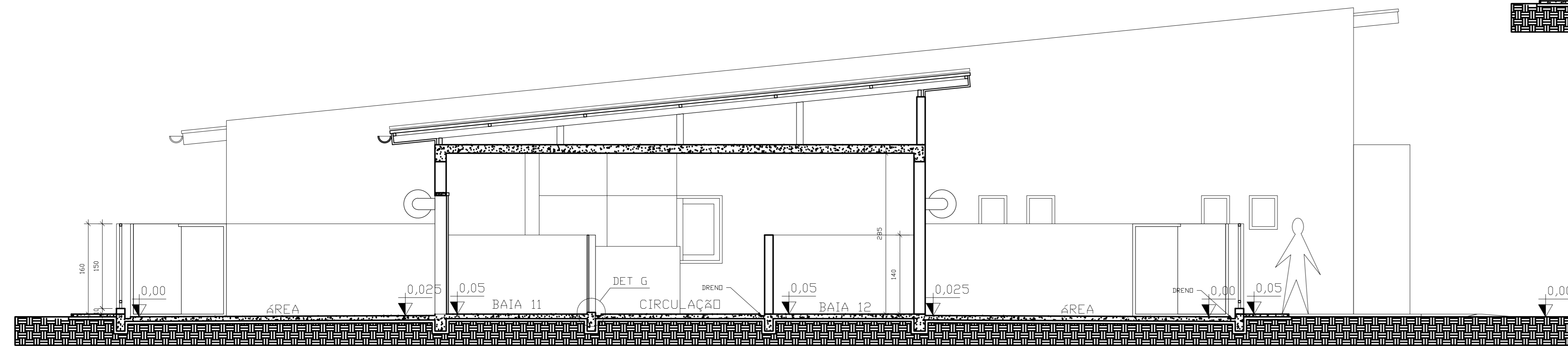

2 CORTE DD
ESCALA 1:50

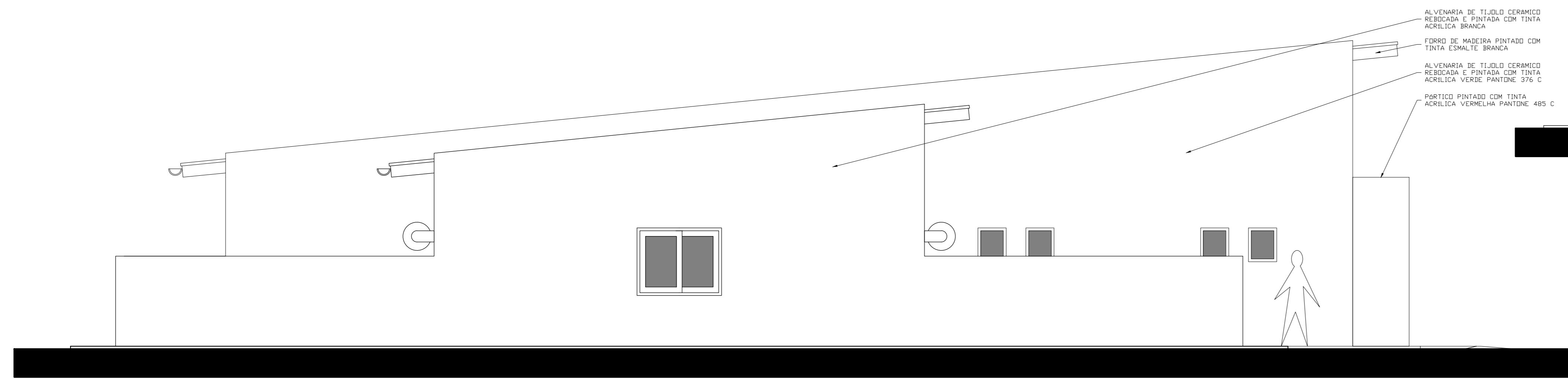

4 FACHADA ESQUERDA
ESCALA 1:50

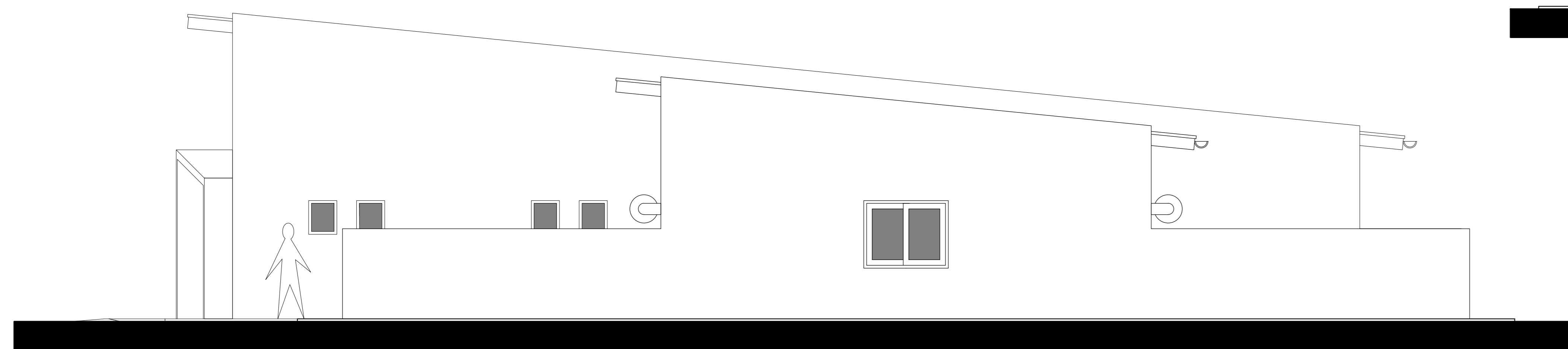

6 FACHADA DIREITA
ESCALA 1:50

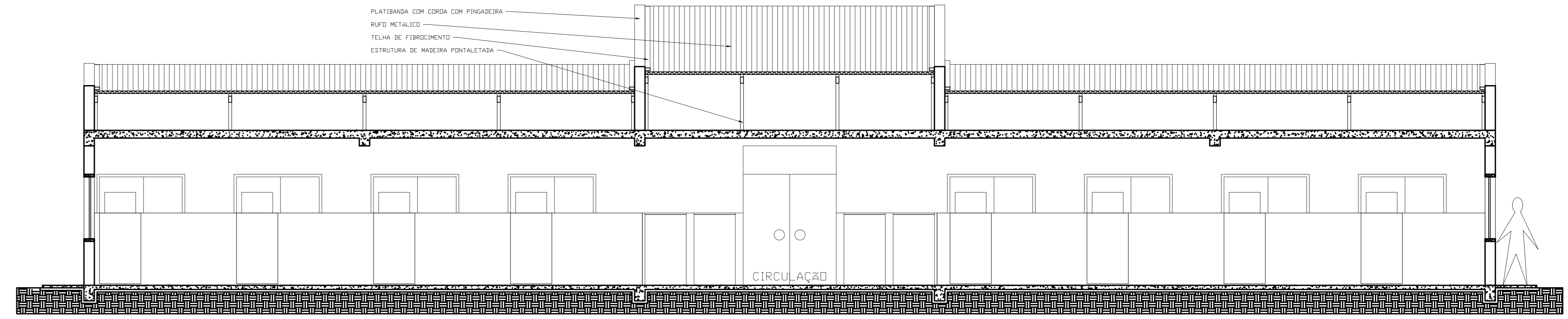

1 CORTE CC
ESCALA 1:50

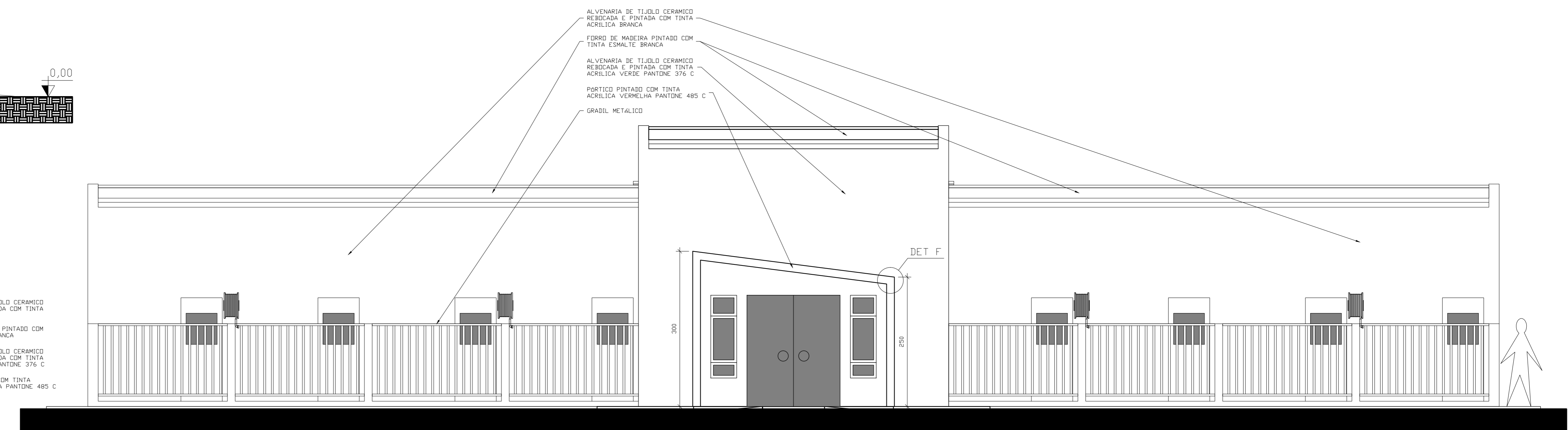

3 FACHADA FRENTE
ESCALA 1:50

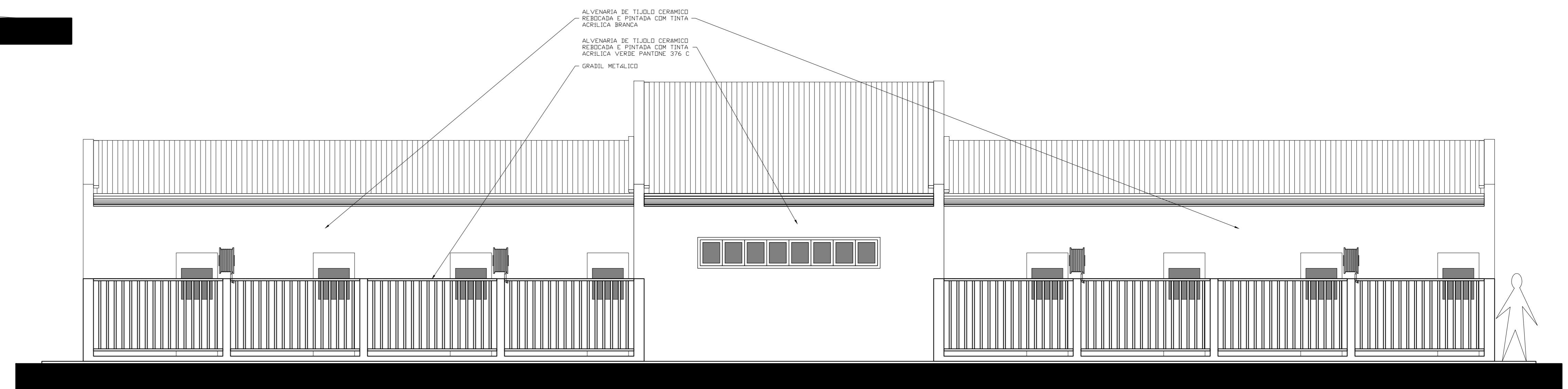

5 FACHADA FUNDO
ESCALA 1:50

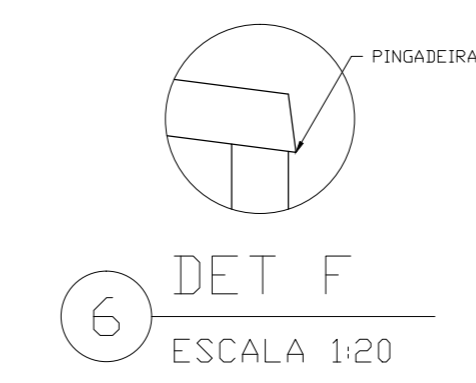

6 DET. F
ESCALA 1:20

DECLARO QUE AS INFORMAÇÕES E OS CÁLCULOS DE ÁREAS CONTIDAS NESTE PROJETO, SÃO VERDADEIRAS E DE TOTAL RESPONSABILIDADE DO AUTOR DO MESMO

DECLARO QUE APROVAÇÃO DO PROJETO NÃO IMPLICA NO RECONHECIMENTO POR PARTE DA PREFEITURA DO DIREITO DE PROPRIEDADE DO TERRENO

DECLARO QUE A MODIFICAÇÃO DO PROJETO DEPENDERÁ DE CONSULTA PRÉVIA AOS RESPONSÁVEIS, CUJOS DIREITOS AUTORAIS SÃO PRESERVADOS PELA LEI EM VIGOR

 <p>INSTITUTO FEDERAL DE EDUCAÇÃO, CIÊNCIA E TECNOLOGIA CATARINENSE</p>		
<p>CONTRATADA: INSTITUTO FEDERAL DE EDUCAÇÃO, CIÊNCIA E TECNOLOGIA CATARINENSE - REITORIA</p> <p>TELEFONE: (47) 3331-7800</p> <p>ENDERECO: RUA DAS MISSÕES, 100 BLUMENAU - SC</p> <p>AUTORIA DO PROJETO: ARQ. MARCELO BRADACZ LOPES CREA-SC: 93399-4</p>	<p>CONTRATANTE: INSTITUTO FEDERAL DE EDUCAÇÃO, CIÊNCIA E TECNOLOGIA CATARINENSE</p> <p>UNIDADE: CAMPUS CAMBORIÓ</p> <p>ENDERECO: RUA JOAQUIM GARCIA - SN CAMBORIÓ - SC</p> <p>CONTRATANTE:</p>	
<p>NOME DO PROJETO: CENTRO DE TREINAMENTO C&D-GUIA</p> <p>TÍTULO DO DESENHO: CANIL 2/2</p>		
<p>OBJETIVO DO PROJETO: CONSTRUÇÃO</p> <p>AUTORIA DO DESENHO: MARCELO BRADACZ LOPES</p> <p>CIDADE - UF: BLUMENAU - SC</p> <p>DATA: 08/2012</p>	<p>TÍPO DE PROJETO: ARQUITETÔNICO</p> <p>ÁREA DO PROJETO: 550,19m² (2040,19m²)</p> <p>REVISÃO Nº: 05</p> <p>ESCALA: 1:50</p>	<p>FOLHA: 08</p> <p>REFERENCIAL: ARG. 08/12</p>

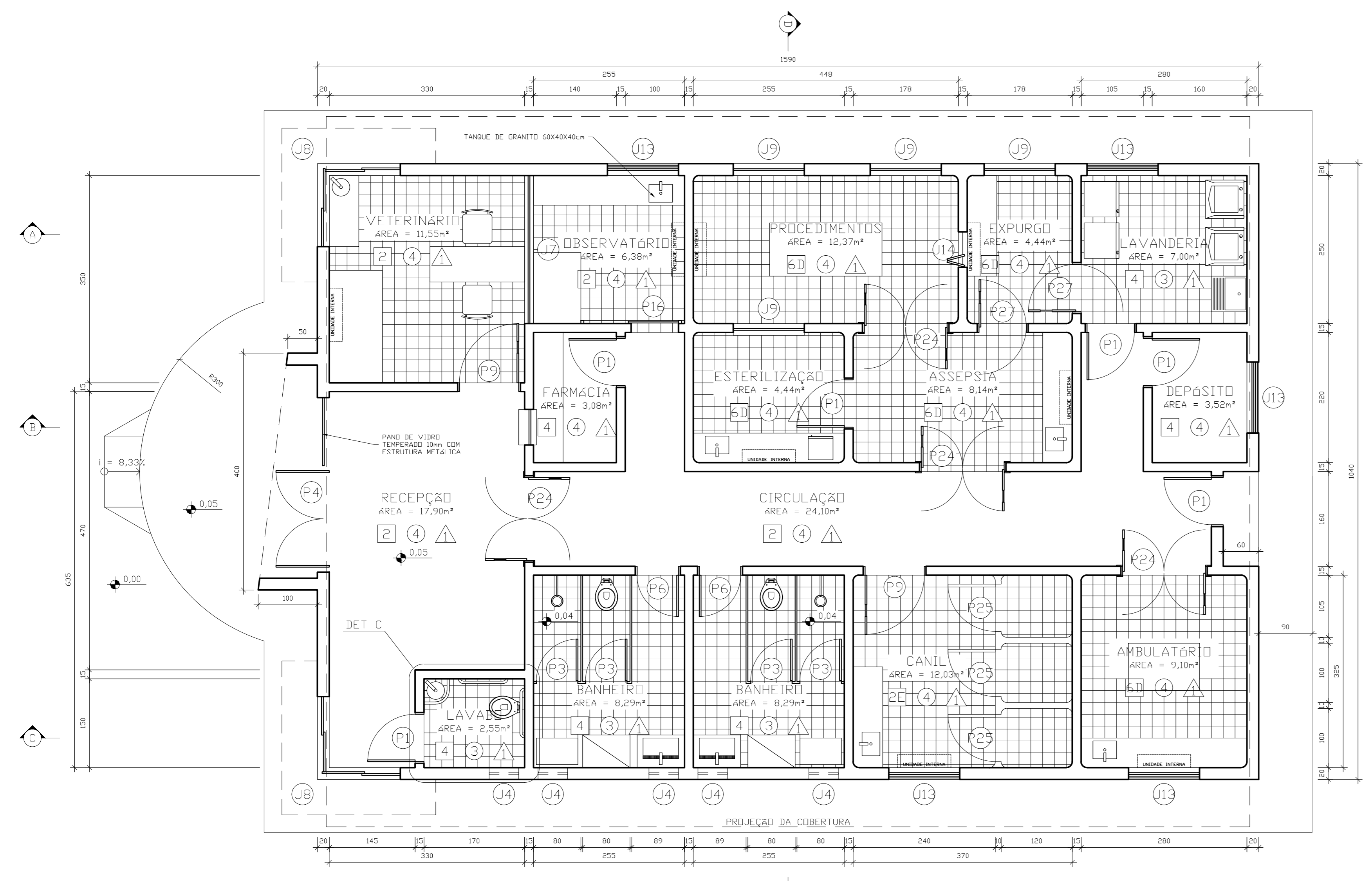

1 PLANTA
ESCALA 1:50

QUADRO DE ESQUADRIAS - CLÍNICA									
CODIGO	QUANT.	MODELO	FOLHAS	SEMISECS	MATERIAL	ACABAMENTO	SOL/PIS	ACABAMENTO	OBSERVAÇÕES
P1	6	ESQUADRIA	1	80X200	MADERA	VERNIZ	ARDESIA	ALAVANCA	
P3	4	ESQUADRIA	1	70X200	ALUMINIO	ANODIZADO	-	TENIDO	IDA*
P4	1	VIDRO	2	80X200	VIDRO	COMBUSTAO	ARDESIA	FIXADOR	
P6	2	ESQUADRIA	1	70X200	MADERA	VERNIZ	ARDESIA	ALAVANCA	
P9	2	ESQUADRIA	1	80X200	MADERA	VERNIZ	ARDESIA	ALAVANCA	VIDRO 100*
P16	1	FORRO	1	80X200	ALUMINIO	ANODIZADO	ARDESIA	TENIDO	VIDRO 100* E VÍDROS 100*
P24	4	VAI-C-VEI	2	140X200	MADERA	EPOXI	ARDESIA	FIXADOR	
P25	3	ESQUADRIA	1	80X200	ALUMINIO	ANODIZADO	-	TENIDO	
P27	2	VAI-C-VEI	2	80X200	MADERA	EPOXI	ARDESIA	FIXADOR	VIDRO 100*
P4	2	ALUMINIO	1	100*	ALUMINIO	ANODIZADO	ARDESIA	ALAVANCA	
J7	1	FIXA	1	100*	ALUMINIO	ANODIZADO	ARDESIA	-	
J8	2	FORRO	4	100*	ALUMINIO	ANODIZADO	ARDESIA	TENIDO	EM 10*
J9	2	FIXA	1	100*	ALUMINIO	ANODIZADO	ARDESIA	-	
J3	5	FORRO	2	100*	ALUMINIO	ANODIZADO	ARDESIA	TENIDO	TELA
J4	1	ARTICULADA	2	100*	ALUMINIO	ANODIZADO	ARDESIA	TUMADOR	BATELÔ COM VENEZIANA

- REVESTIMENTOS**
- PISO**
 - 1 - CERÂMICA ESMALTADA ANTI-DERRAPANTE PEI-V
 - 2 - CERÂMICA ESMALTADA BRILHANTE PEI - V
 - 3 - CARPETE AUTO-EXTINGUÍVEL
 - 4 - CERÂMICA ESMALTADA BRILHANTE PEI - IV
 - 5 - BLOCO INTERTRAVADO DE CONCRETO
 - 6 - MANTA VINÍLICA VERDE PANTONE 376 C
 - 7 - ARDESIA NAO POLIDA EM PLACAS
 - PAREDE**
 - 1 - PINTURA ACRÍLICA BRANCA FDSCA
 - 2 - LAMBRIS DE MADEIRA
 - 3 - AZULEJO CERÂMICO ESMALTADO BRILHANTE
 - 4 - PINTURA EPOXI VERDE PANTONE 376 C
 - 5 - ARDESIA NAO POLIDA EM PLACAS ATÉ R1140CM E PINTURA ACRÍLICA BRANCA FDSCA EM R1140CM
 - 6 - ARDESIA NAO POLIDA EM PLACAS ATÉ R1140CM E PINTURA EPOXI VERDE PANTONE 376 C EM R1140CM
 - TETO**
 - 1 - PINTURA ACRÍLICA BRANCA FDSCA
 - 2 - FORRO DE PVC BRANCO

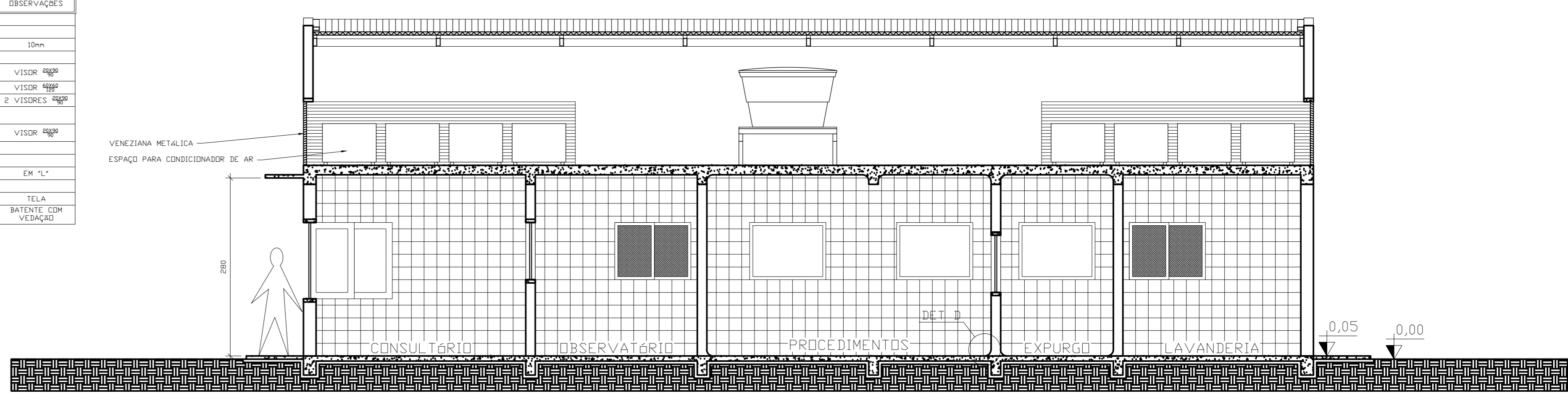

2 CORTE AA
ESCALA 1:50

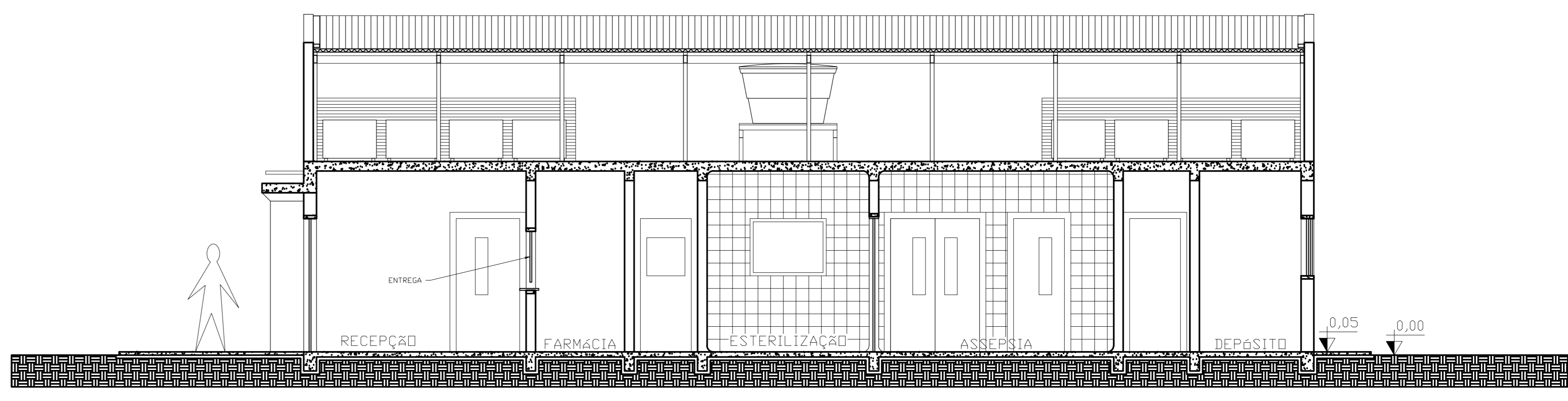

3 CORTE BB
ESCALA 1:50

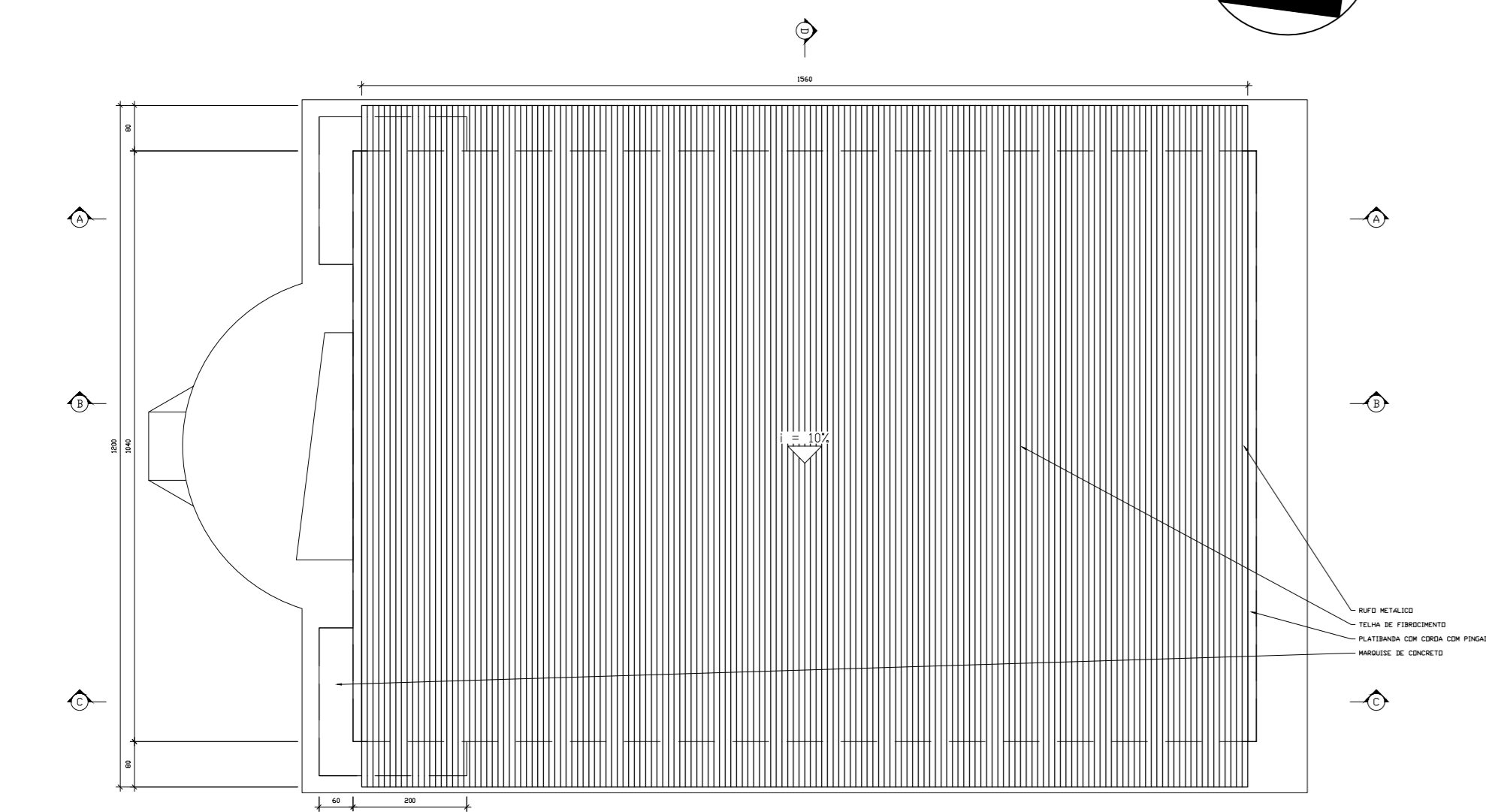

4 COBERTURA
ESCALA 1:100

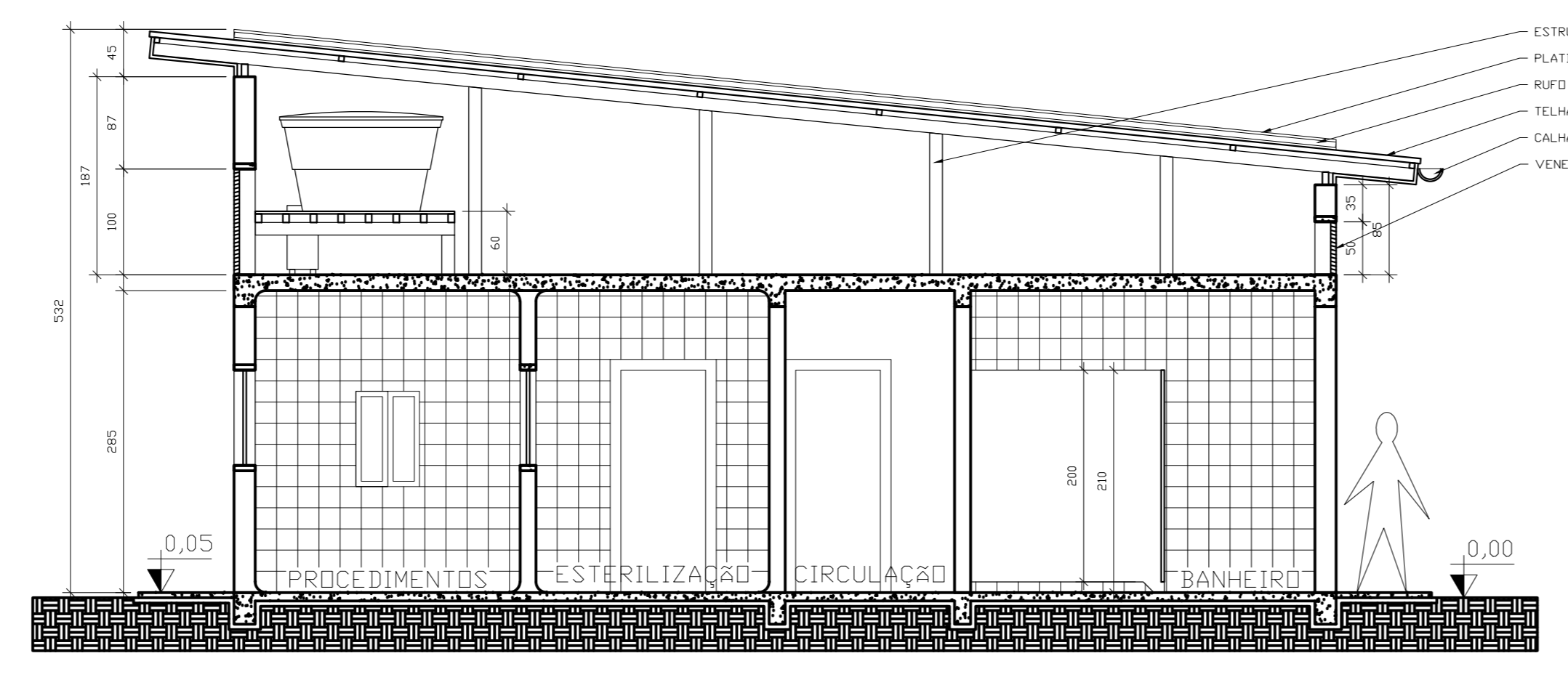

5 CORTE DD
ESCALA 1:50

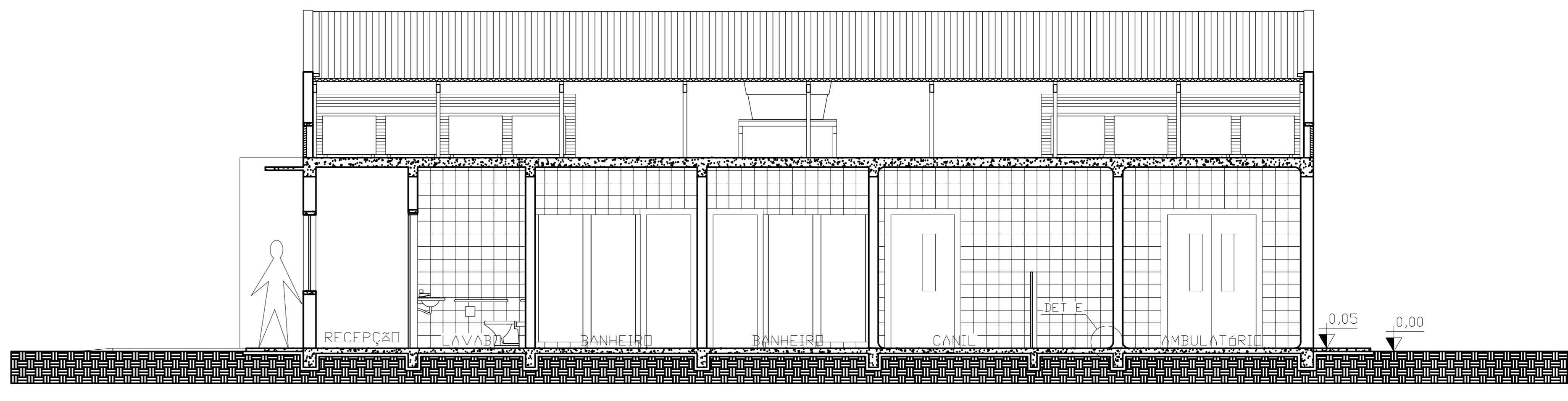

6 CORTE CC
ESCALA 1:50

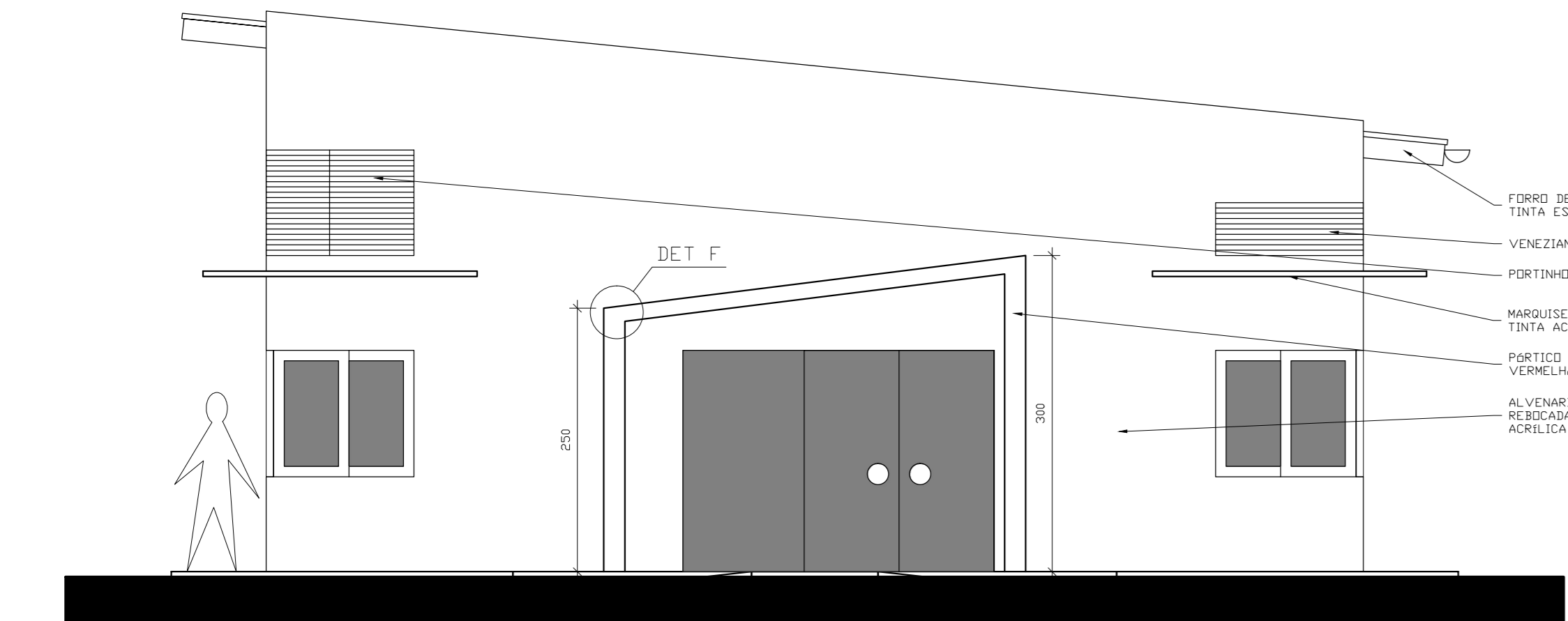

7 FACHADA FRENTE
ESCALA 1:50

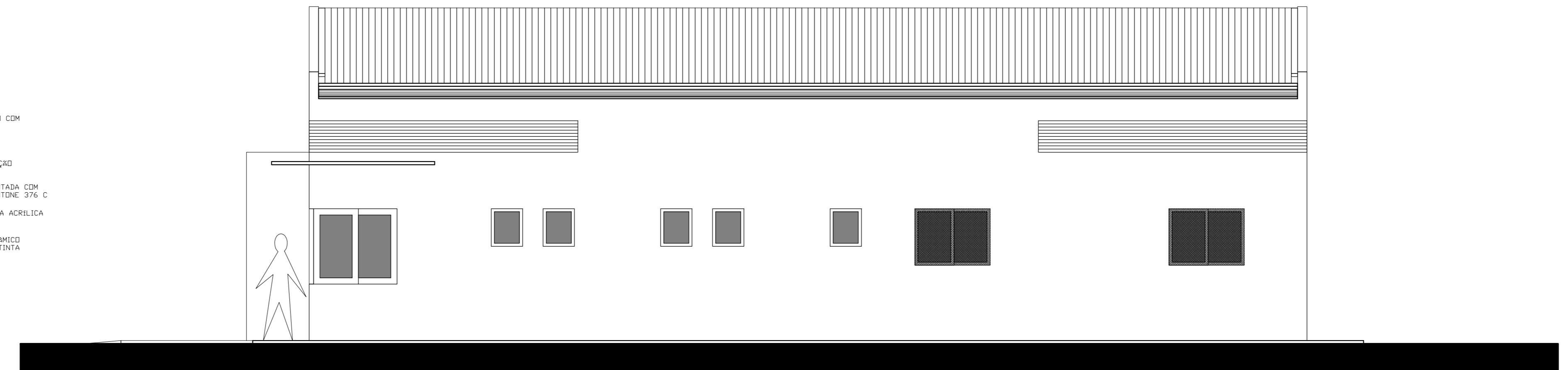

8 FACHADA DIREITA
ESCALA 1:50

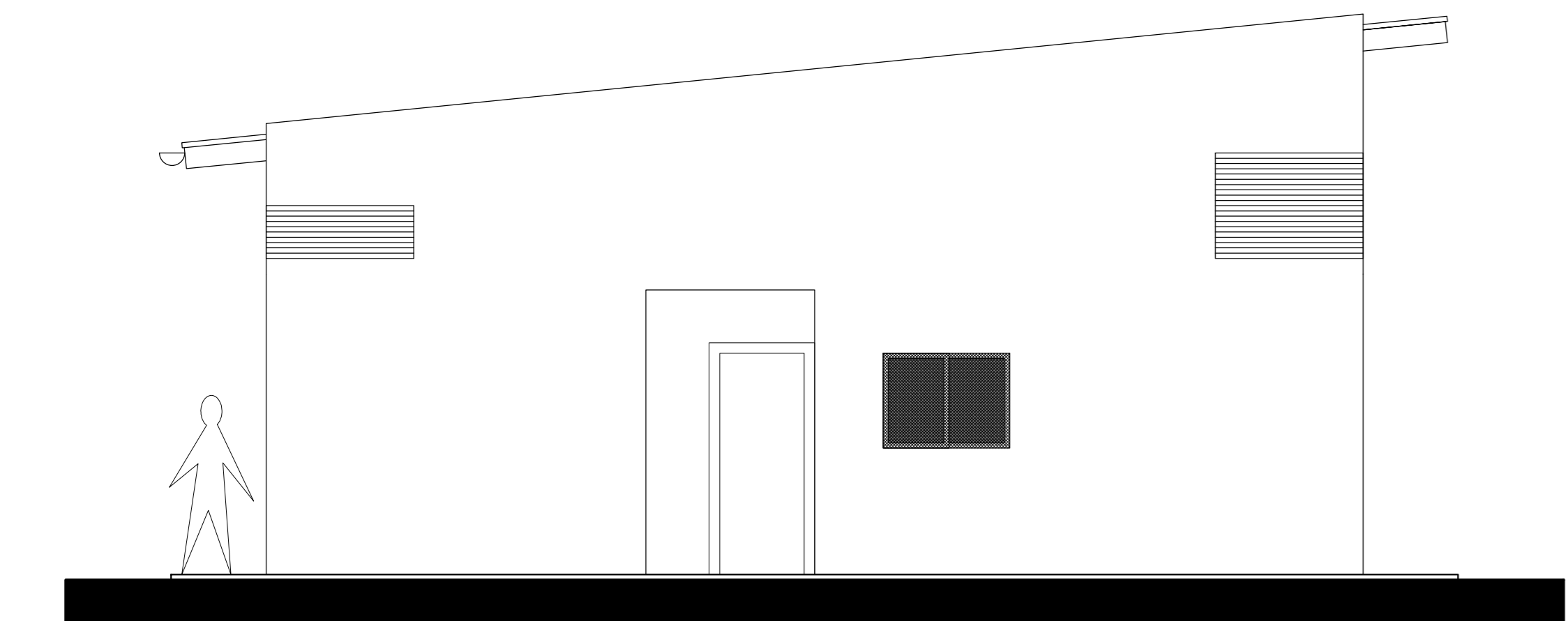

12 FACHADA FUNDO
ESCALA 1:50

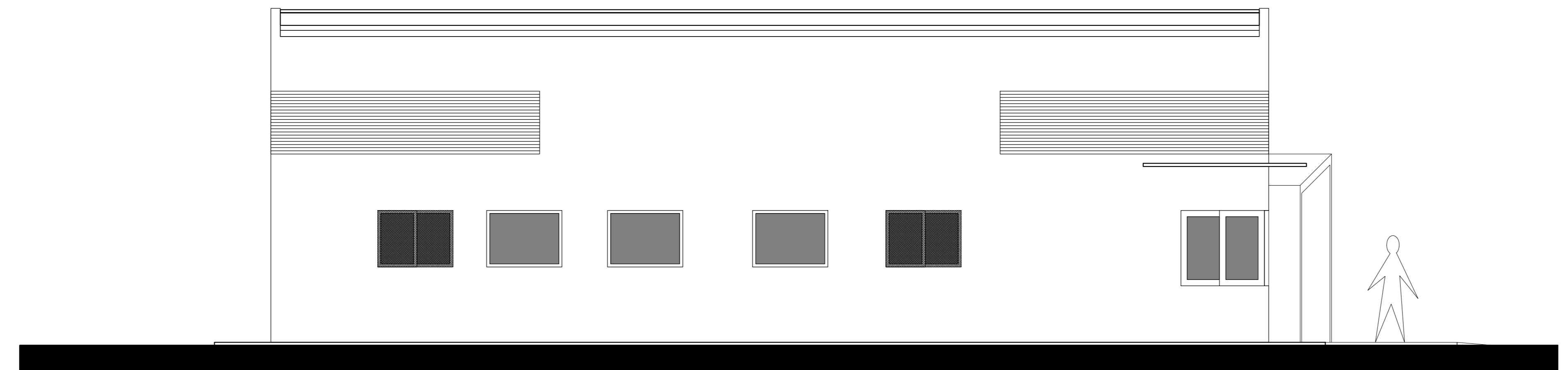

13 FACHADA ESQUERDA
ESCALA 1:50

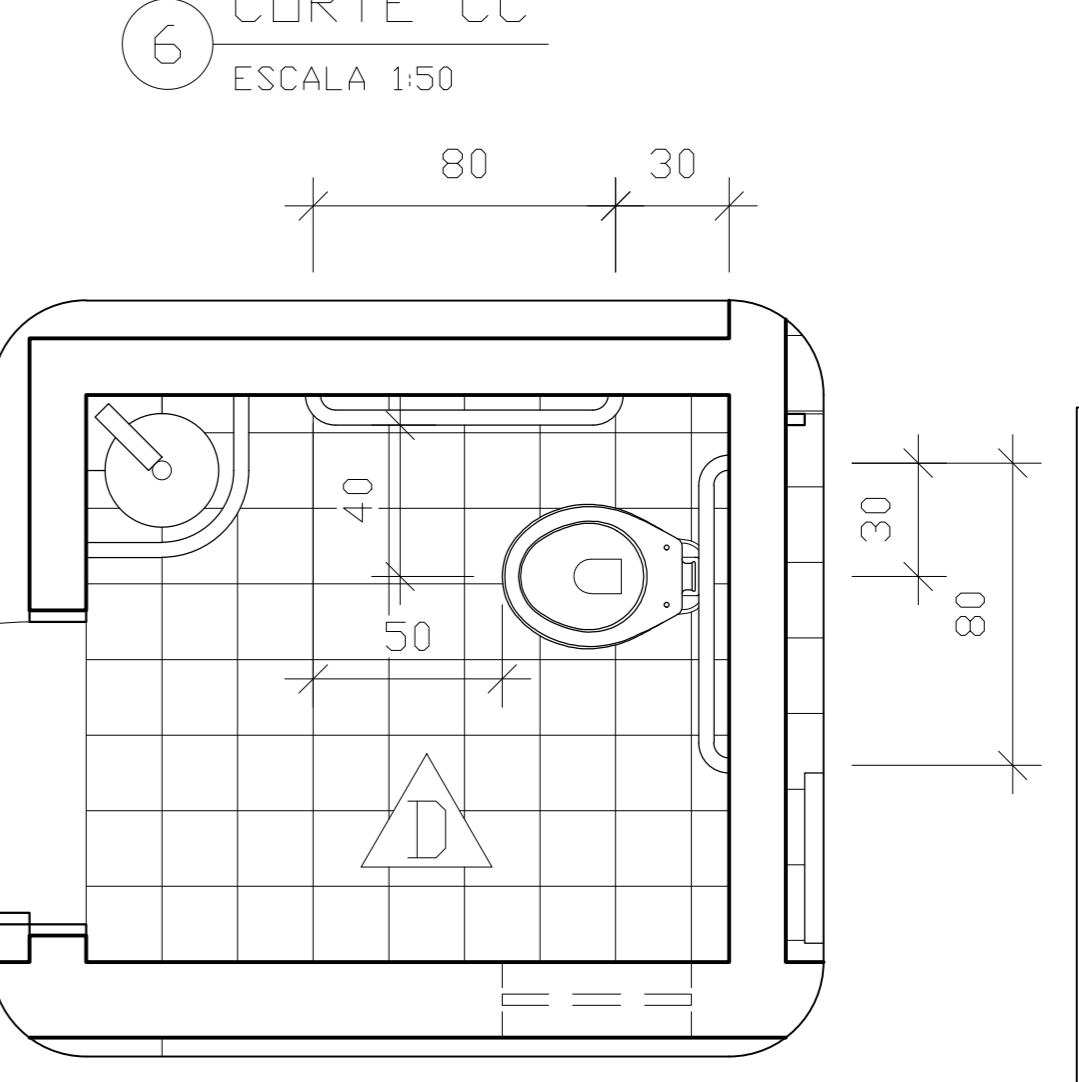

9 DET C
ESCALA 1:20

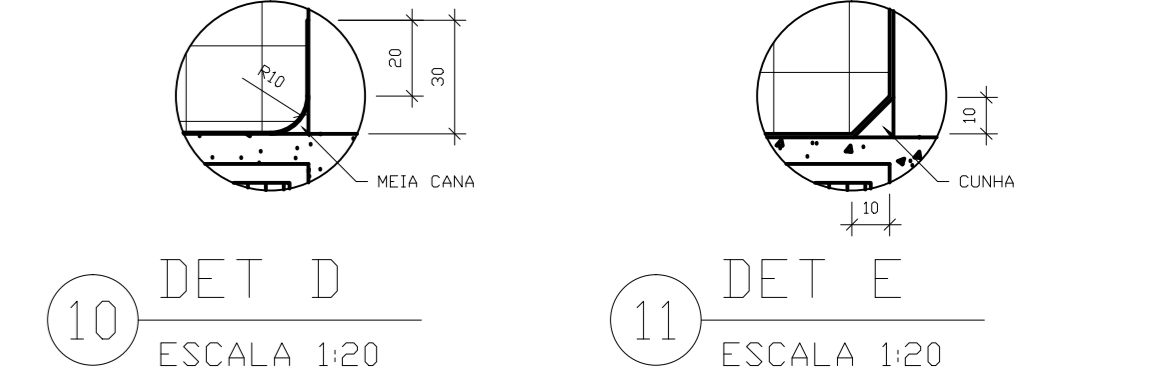

10 DET D
ESCALA 1:20

11 DET E
ESCALA 1:20

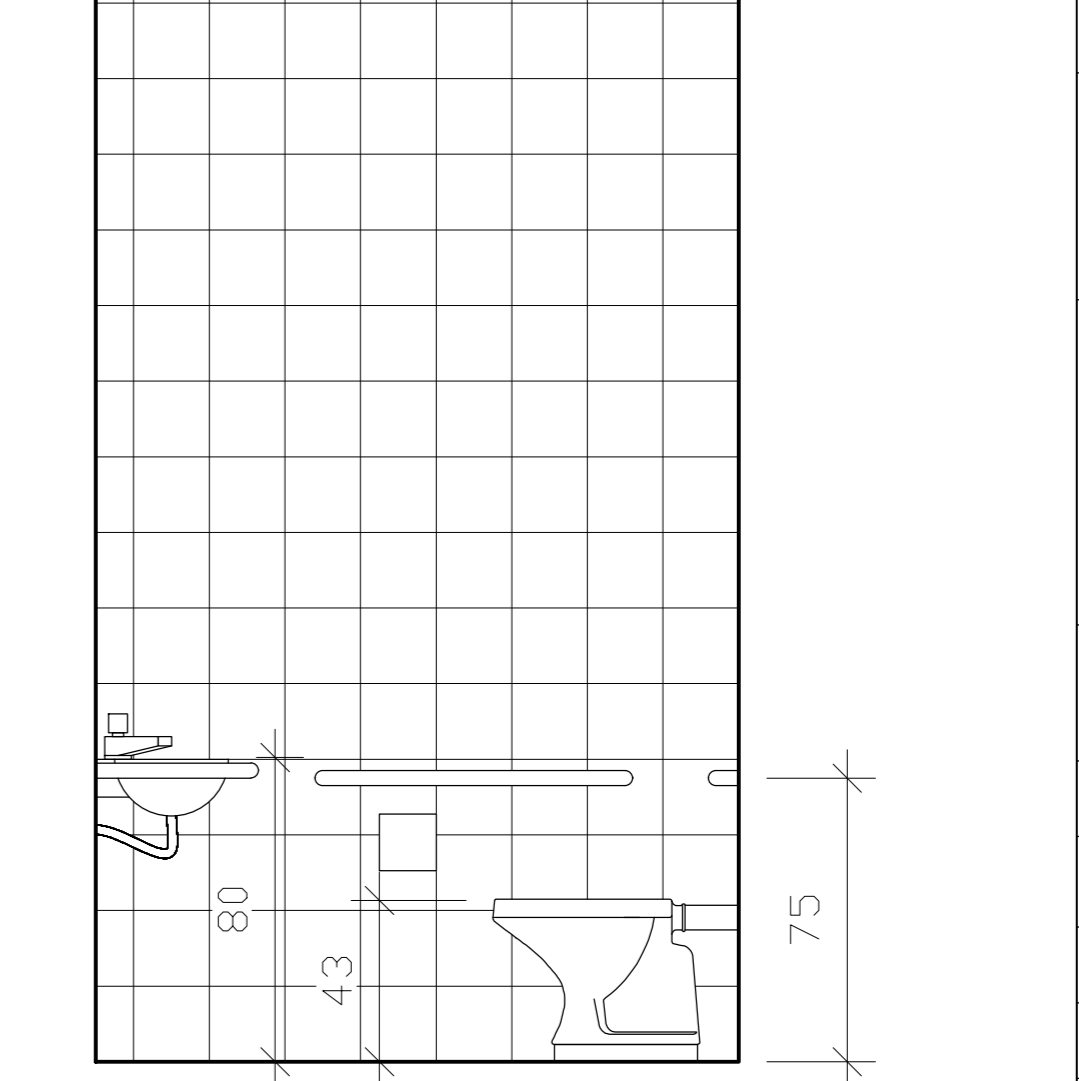

14 VISTA D
ESCALA 1:20

DECLARO QUE AS INFORMAÇÕES E OS CÁLCULOS DE ÁREAS CONTIDAS NESTE PROJETO SÃO VERDADEIRAS E DE TOTAL RESPONSABILIDADE DO AUTOR DO MESMO

DECLARO QUE APROVAÇÃO DO PROJETO NÃO IMPLICA NO RECONHECIMENTO POR PARTE DA PREFEITURA DO DIREITO DE PROPRIEDADE DO TERRENO

DECLARO QUE A MODIFICAÇÃO NO PROJETO DEPENDERÁ DE CONSULTA PRÉVIA AOS RESPONSÁVEIS, CUJOS DIREITOS AUTORAIS SÃO PRESERVADOS PELA LEI EM VIGOR

INSTITUTO FEDERAL DE EDUCAÇÃO, CIÊNCIA E TECNOLOGIA

CONTRATADA: INSTITUTO FEDERAL DE EDUCAÇÃO, CIÊNCIA E TECNOLOGIA CATARINENSE - REITORIA
 TELEFONE: (47) 3331-7800
 ENDEREÇO: RUA DAS MISSÕES, 100 - BLUMENAU - SC

CONTRATANTE: INSTITUTO FEDERAL DE EDUCAÇÃO, CIÊNCIA E TECNOLOGIA CATARINENSE
 UNIDADE: CAMPUS CAMBORIÓ
 ENDEREÇO: RUA JOAQUIM GARCIA - SN - CAMBORIÓ - SC

AUTORIA DO PROJETO: ARQ. MARCELO BRADACZ LOPES (CREA-SC: 93399-4)

NOME DO PROJETO: CENTRO DE TREINAMENTO C&D-GUIA
 TÍTULO DO DESENHO: CLÍNICA VETERINÁRIA

OBJETIVO DO PROJETO: CONSTRUÇÃO

TÍPO DE PROJETO: ARQUITETÔNICO

AUTORIA DO DESENHO: MARCELO BRADACZ LOPES

ÁREA DO PROJETO: 168,36m² (2040,28m²)

CIDADE - UF: BLUMENAU - SC

REVISÃO Nº: 05

DATA: 08/2012

ESCALA: 1:50

FOLHA: 09

REFERÊNCIA: ARQ. 09/12

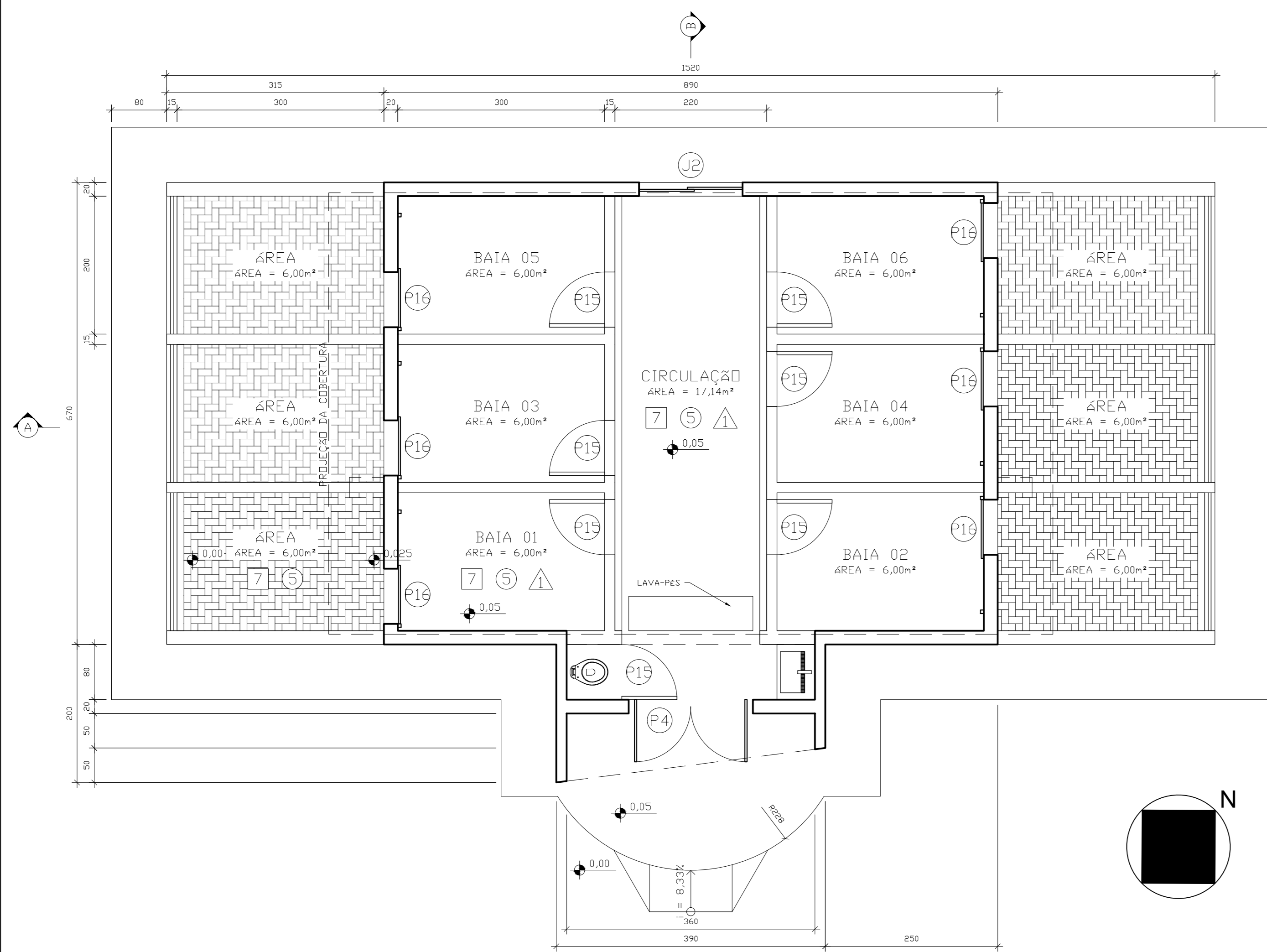

1 PLANTA
ESCALA 1:50

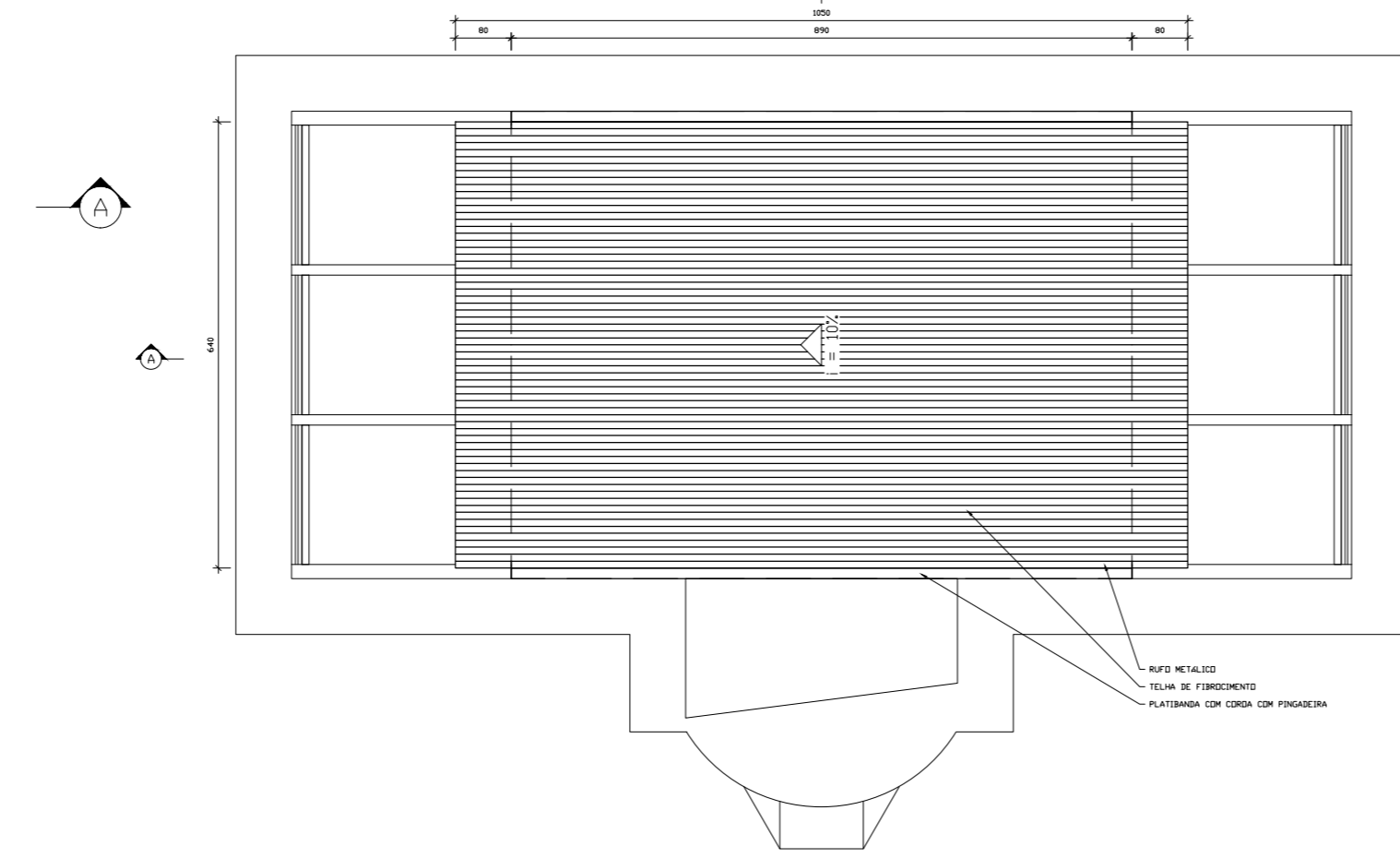

2 COBERTURA
ESCALA 1:100

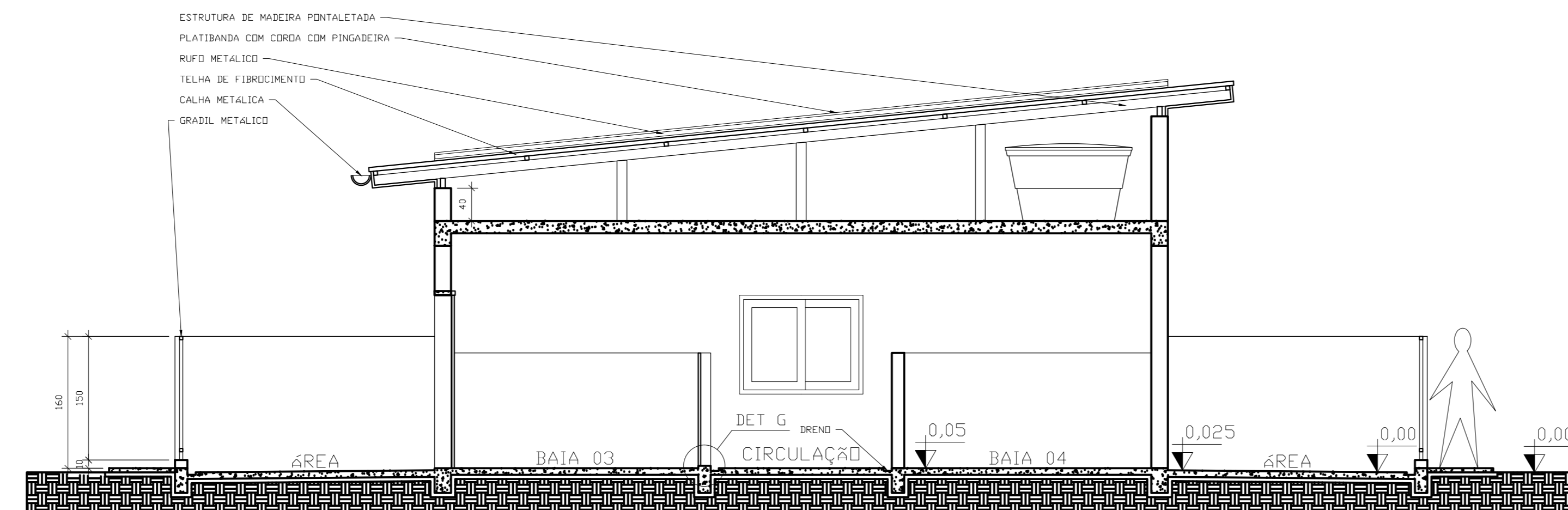

4 CORTE AA
ESCALA 1:50

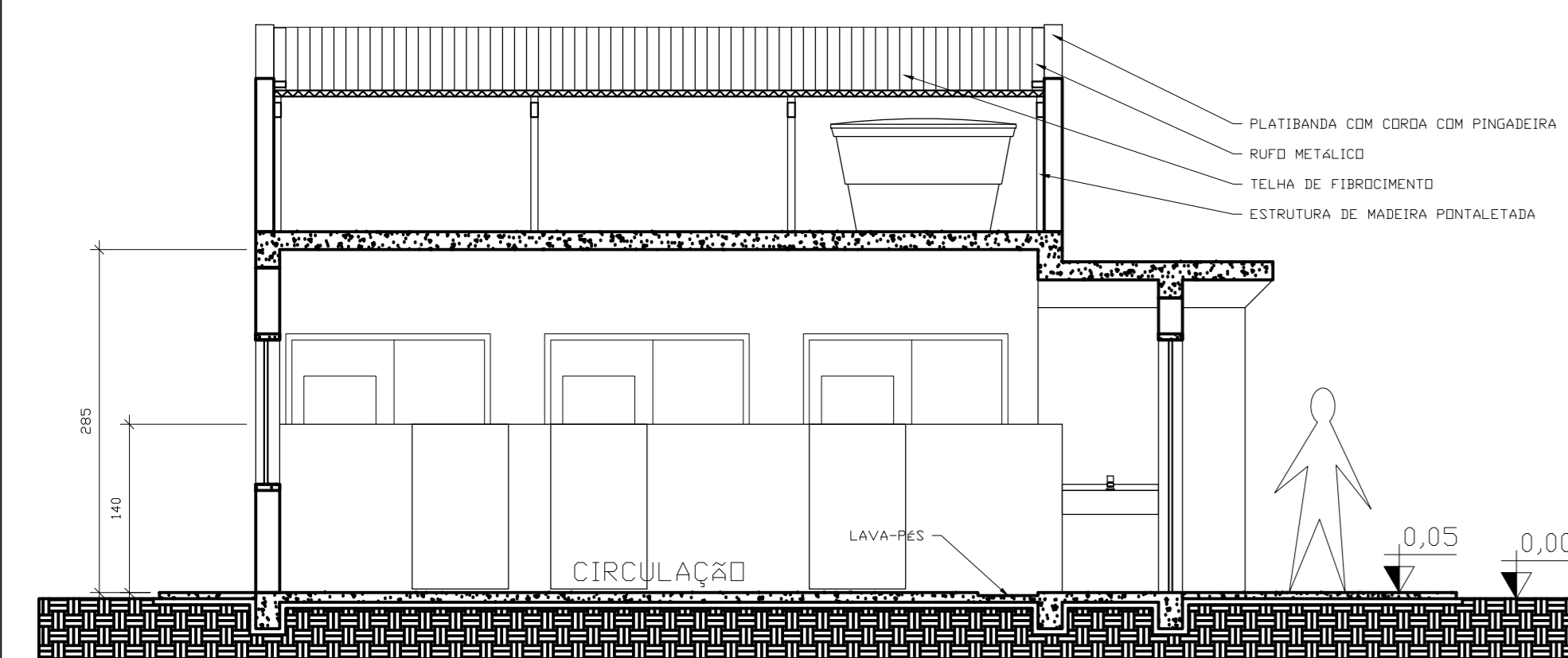

5 CORTE BB
ESCALA 1:50

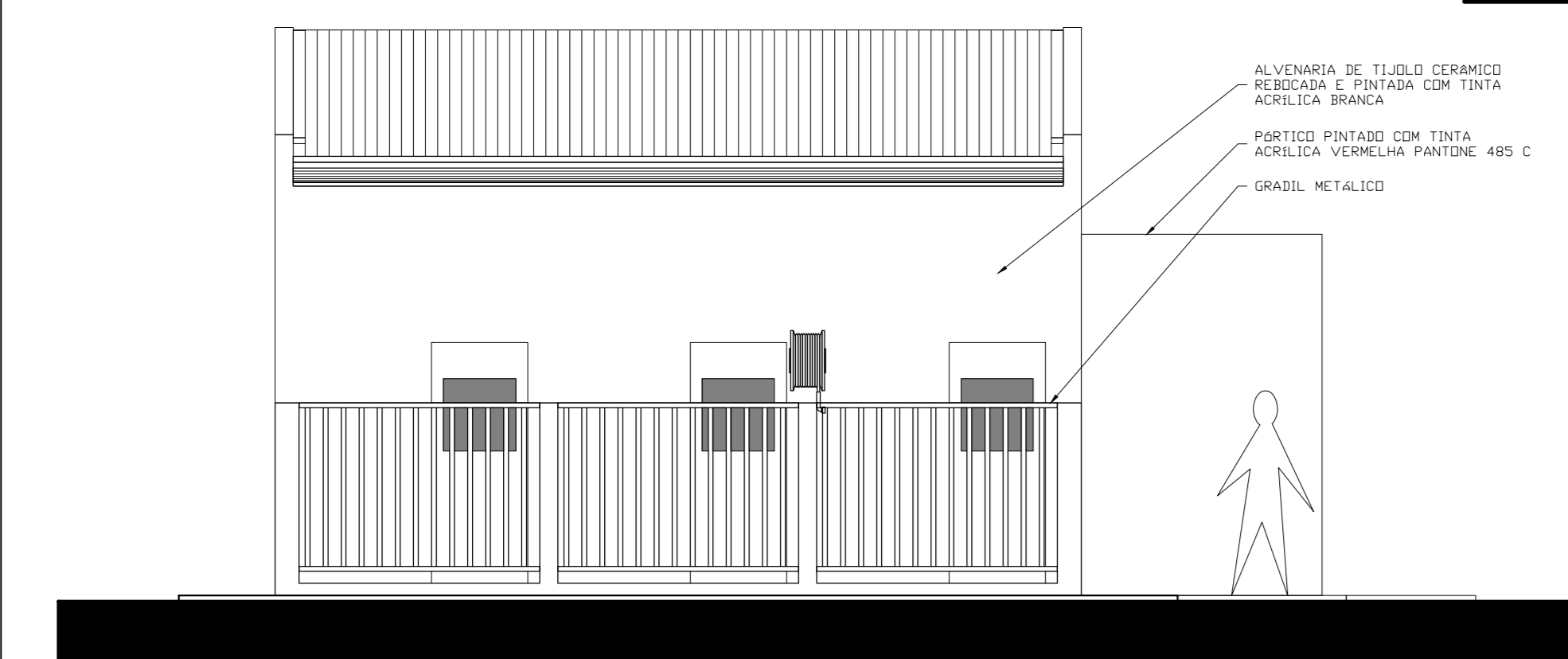

7 FACHADA ESQUERDA
ESCALA 1:50

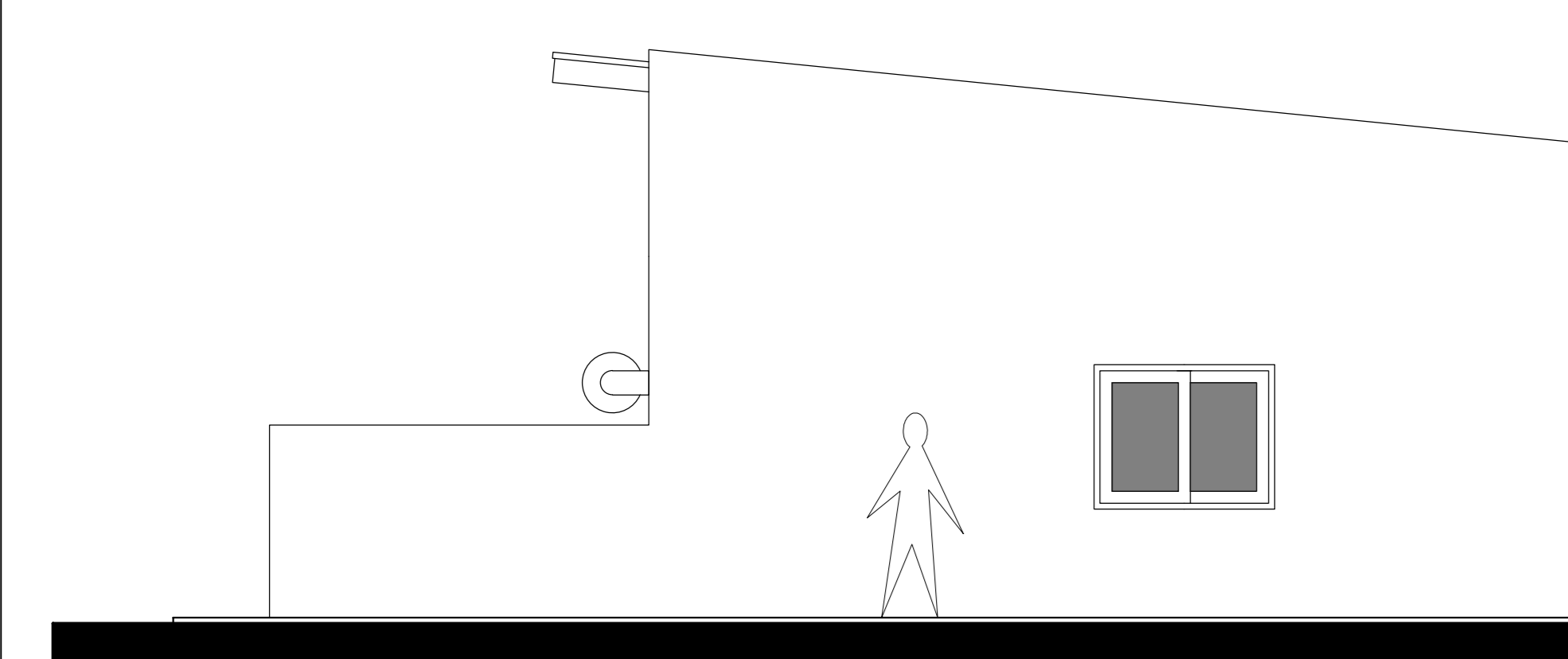

9 FACHADA FUNDO
ESCALA 1:50

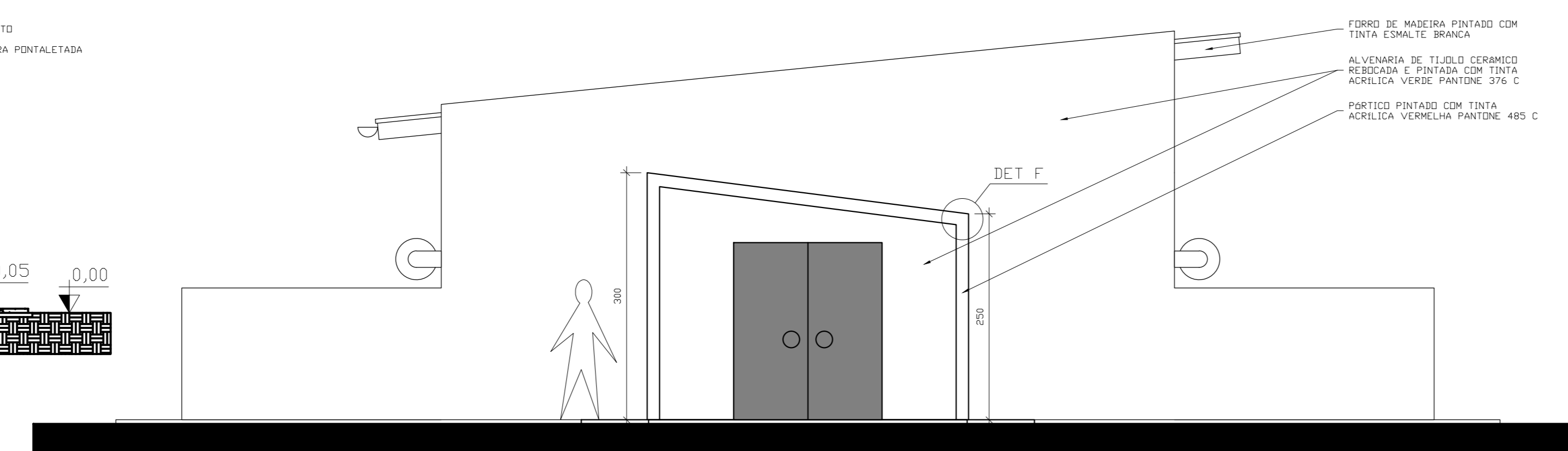

6 FACHADA FRENTE
ESCALA 1:50



8 FACHADA DIREITA
ESCALA 1:50

QUADRO DE ESQUADRIAS - MATERNIDADE									
CODIGO	QUANT	MODELO	FELHAS	DIMENSÕES	MATERIAL	ACABAMENTO	SOL/PIS	ACIONAMENTO	OBSERVAÇÕES
PA	1	PIVOTANTE	2	800x120	VIDRO	TEMPERADO	ARDESIA	FLUXADOR	10mm
PIS	7	ESQUADRIA	1	800x120	ALUMINIO	NATURAL	TRONCO	VIDRO 10mm	
PA	6	CORCOR	1	800x120	ALUMINIO	NATURAL	ARDESIA	TRONCO	VIDRO 10mm
JA	1	CORCOR	2	1000x120	ALUMINIO	NATURAL	ARDESIA	TRONCO	

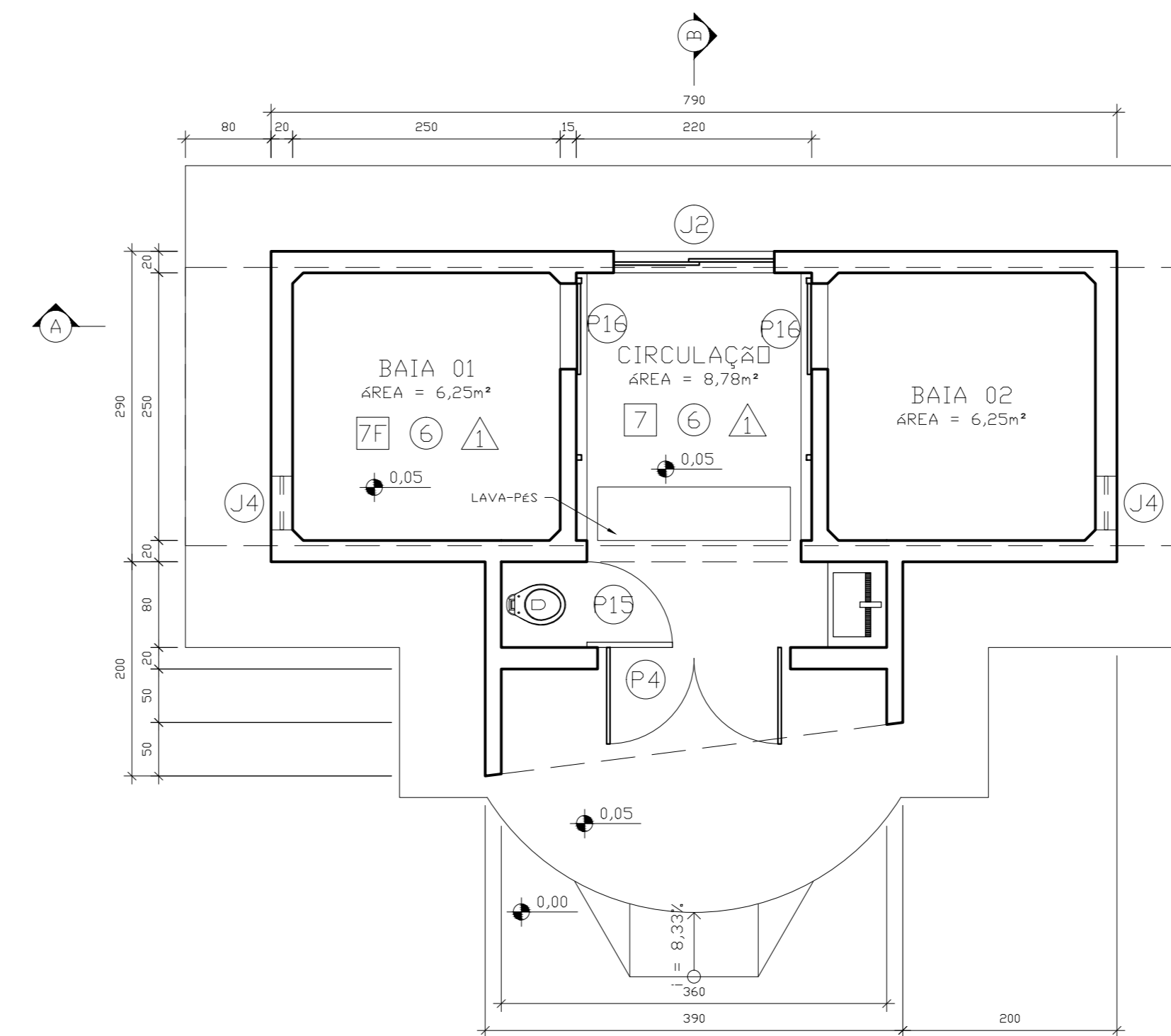

9 PLANTA
ESCALA 1:50

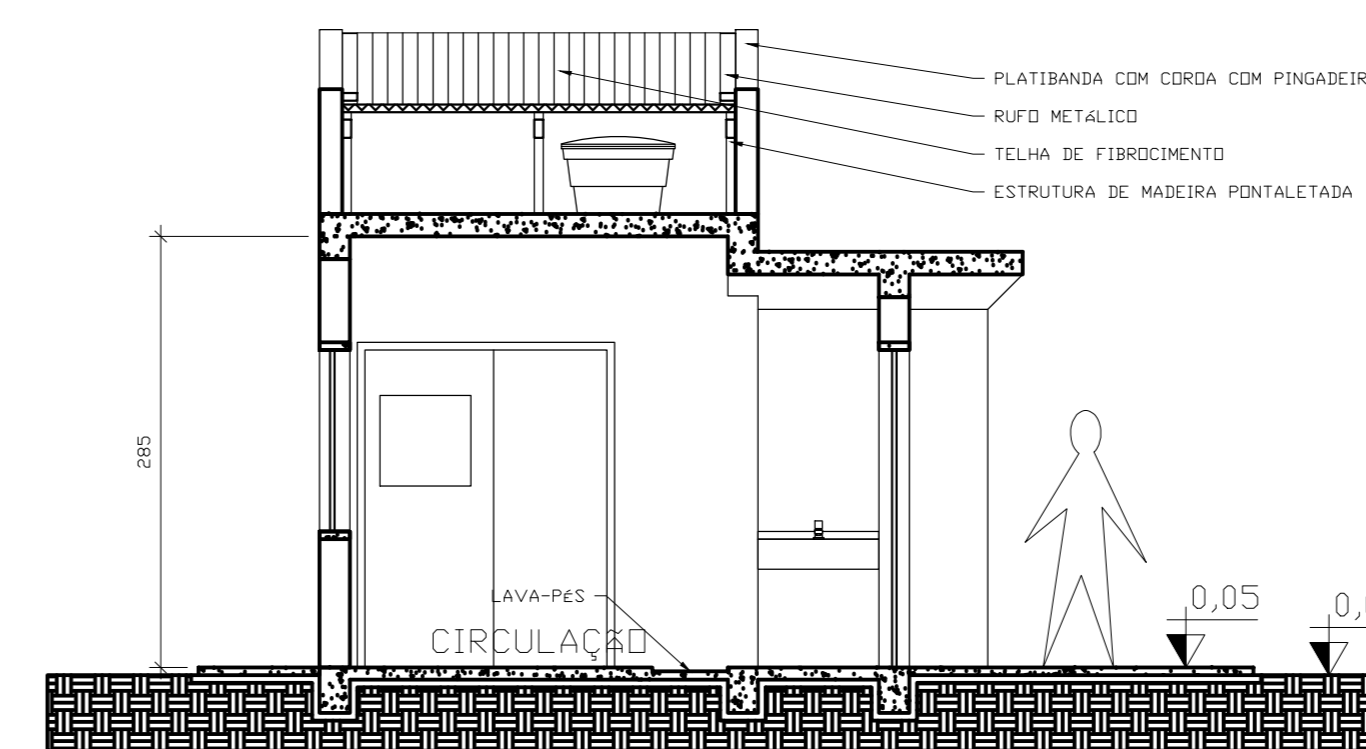

13 CORTE BB
ESCALA 1:50

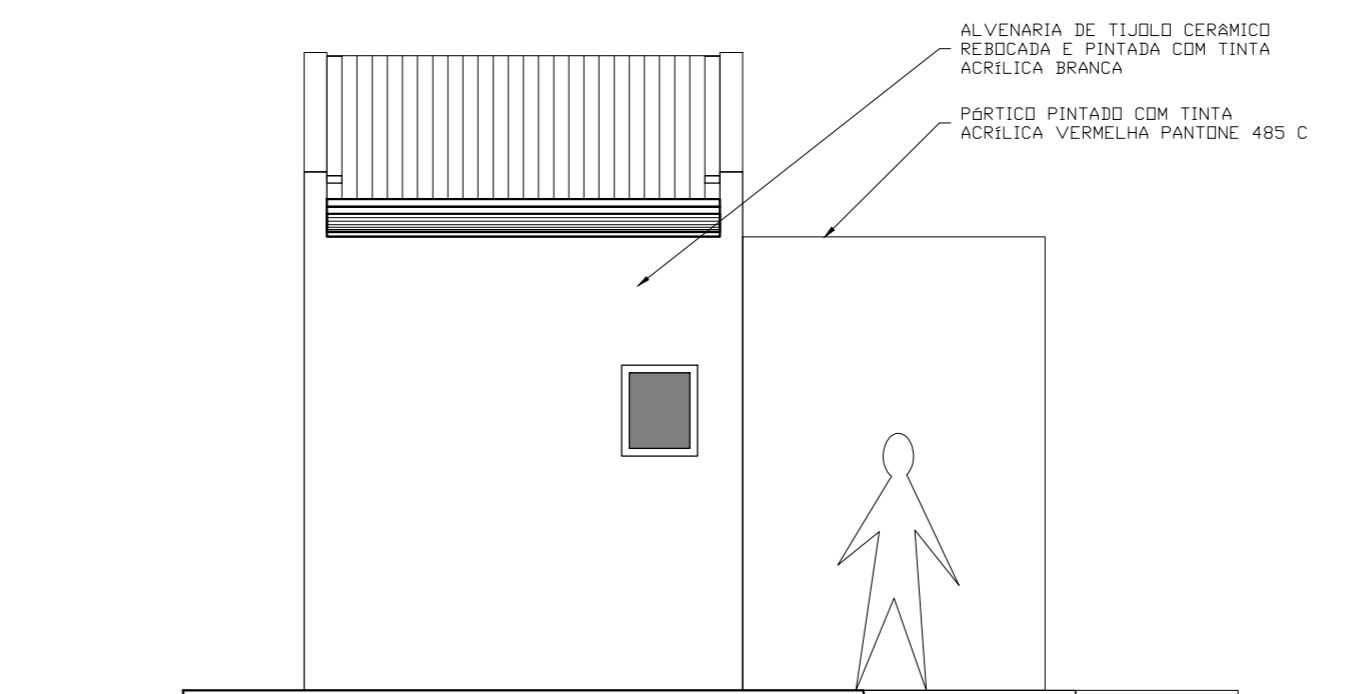

15 FACHADA ESQUERDA
ESCALA 1:50

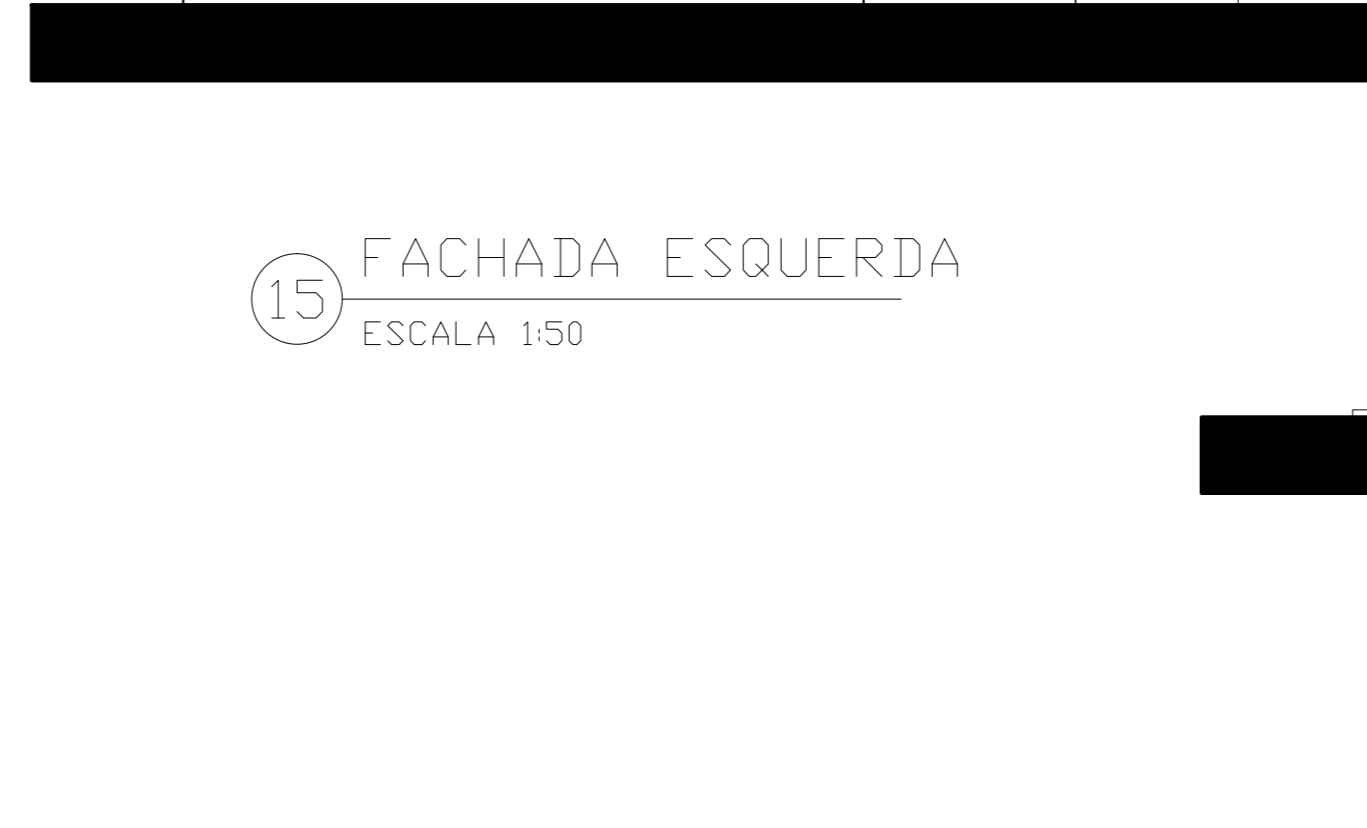

16 FACHADA DIREITA
ESCALA 1:50

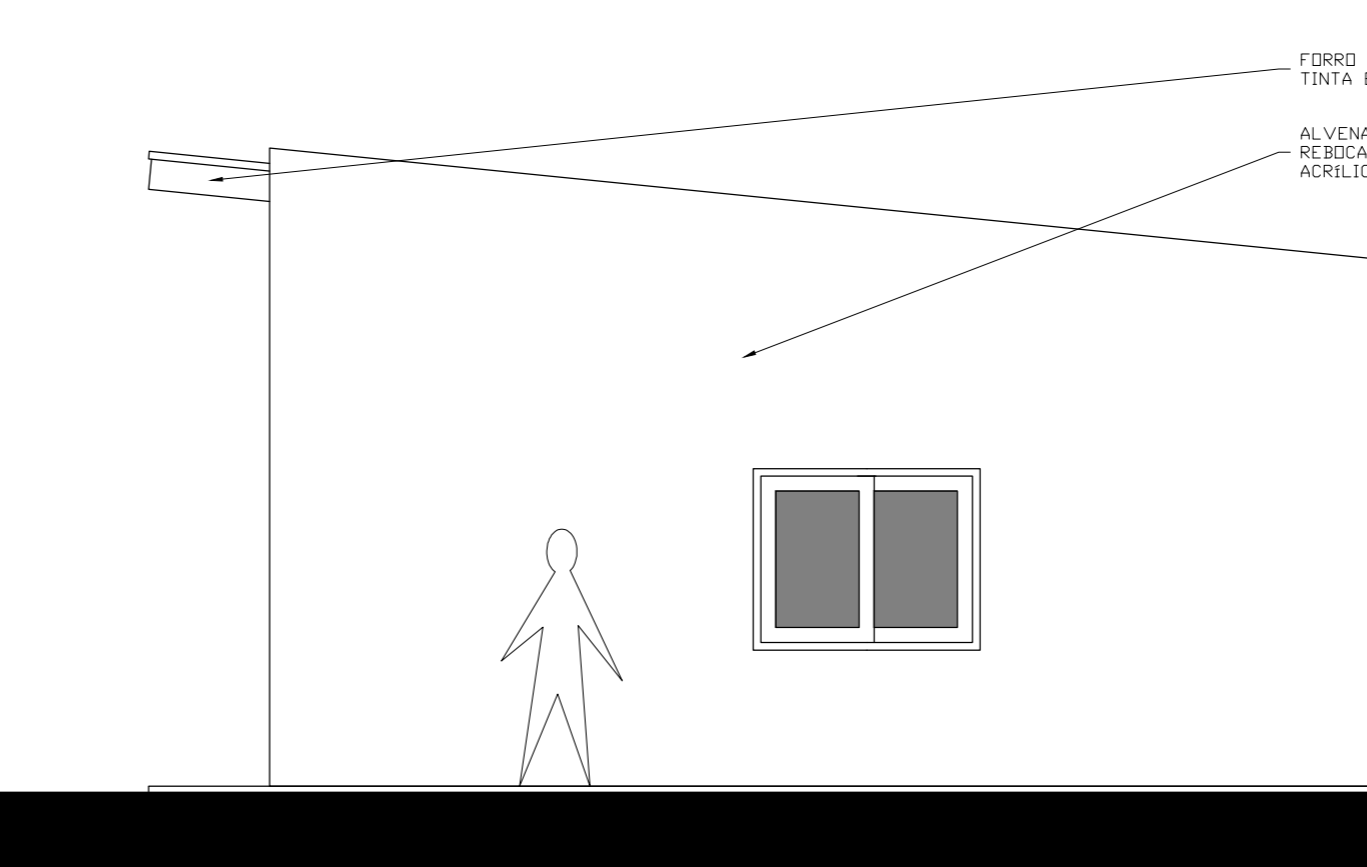

17 FACHADA FUNDO
ESCALA 1:50

REVESTIMENTOS	
<input type="checkbox"/>	PISO
1 -	CERÂMICA ESMALTADA ANTI-DERRAPANTE PEI-V
2 -	CERÂMICA ESMALTADA BRILHANTE PEI - V
3 -	CARPETE AUTO-EXTINGUÍVEL
4 -	CERÂMICA ESMALTADA BRILHANTE PEI - IV
5 -	BLOCO INTERTRAVADO DE CONCRETO
6 -	MANTA VIBRILICA VERDE PANTONE 376 C
7 -	ARDESIA NAO POLIDA EM PLACAS
<input type="checkbox"/>	PAREDE
1 -	PINTURA ACRILICA BRANCA FOSCA
2 -	LAMBRIS DE MADEIRA
3 -	AZULEJO CERAMICO ESMALTADO BRILHANTE
4 -	PINTURA EPOXI VERDE PANTONE 376 C
5 -	ARDESIA NAO POLIDA EM PLACAS ATÉ 140cm x 140cm
6 -	ARDESIA NAO POLIDA EM PLACAS ATÉ 140cm x 140cm
7 -	PINTURA EPOXI VERDE PANTONE 376 C EM 140x140cm
<input type="checkbox"/>	TETO
1 -	PINTURA ACRILICA BRANCA FOSCA
2 -	FORRO DE PVC BRANCO

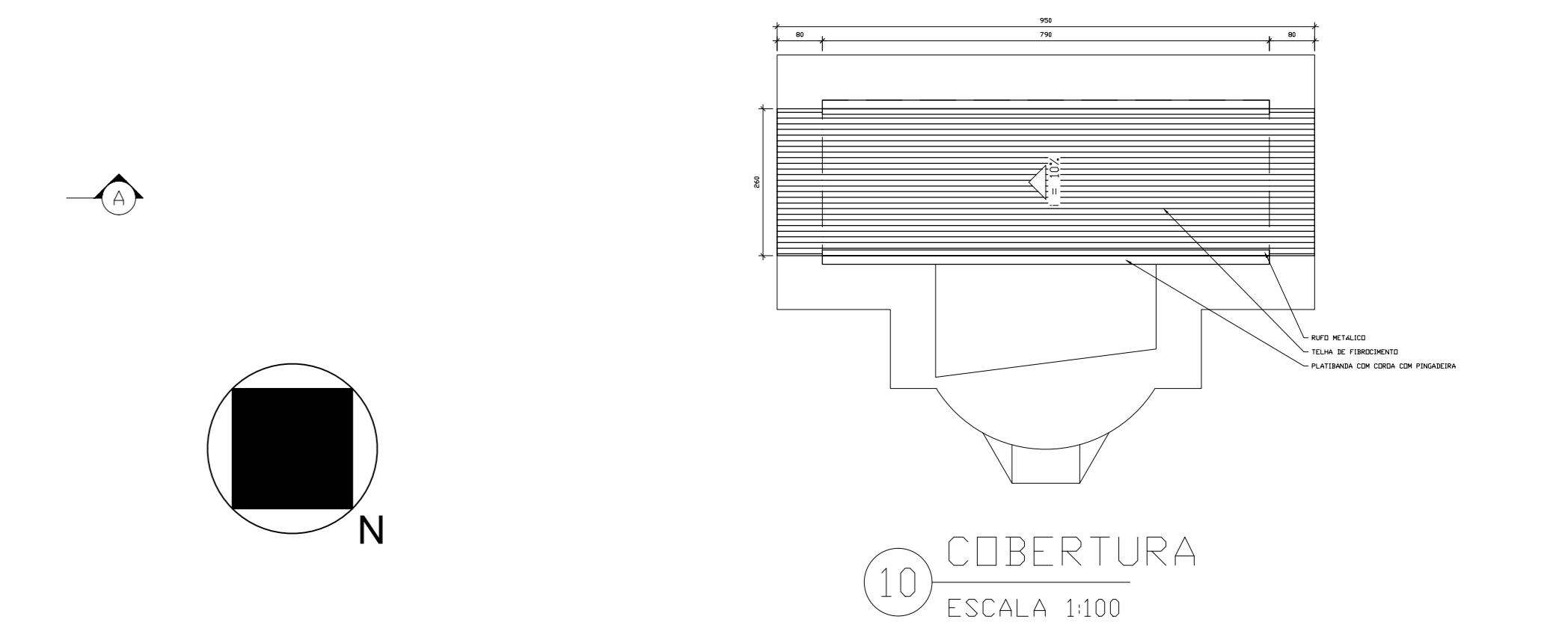

10 COBERTURA
ESCALA 1:100

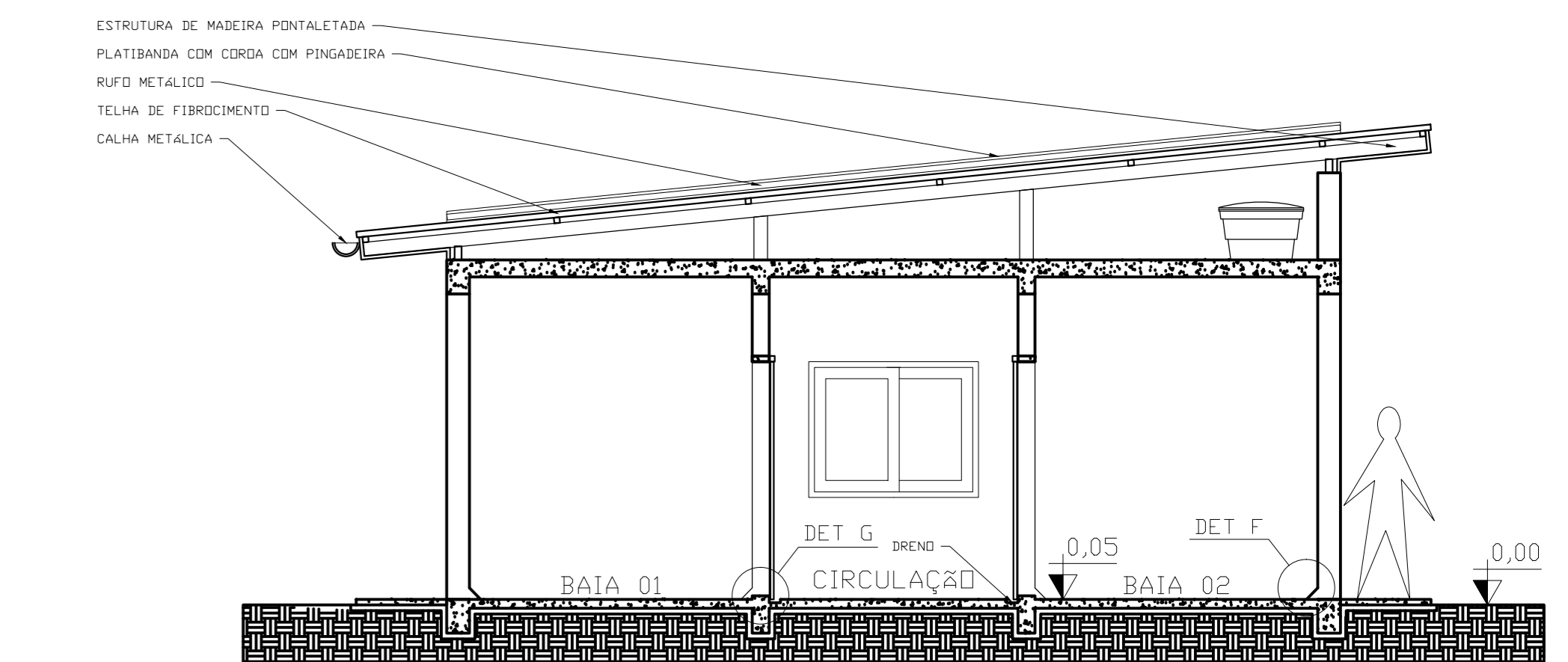

11 CORTE AA
ESCALA 1:50

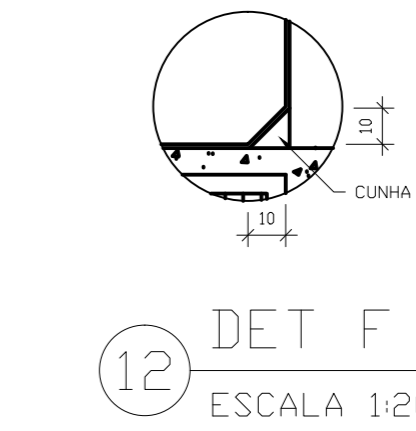

12 DET F
ESCALA 1:20

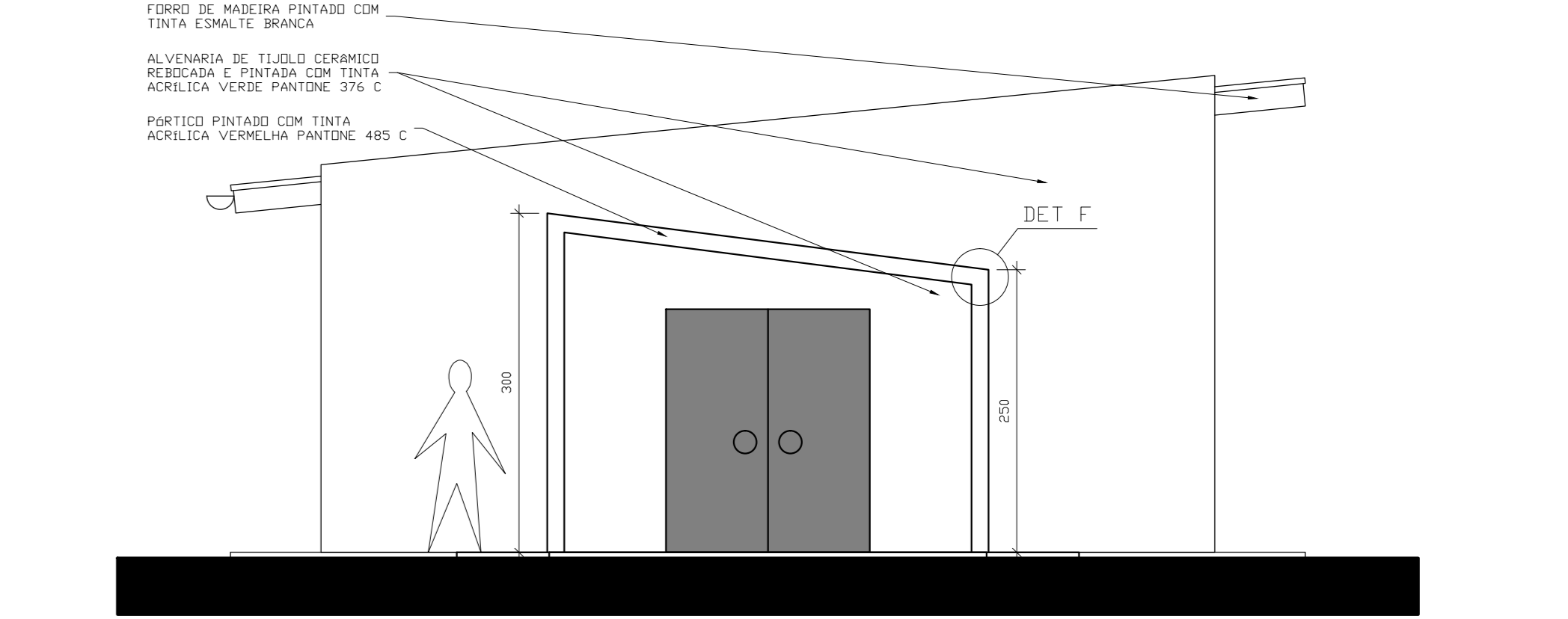

14 FACHADA FRENTE
ESCALA 1:50

DECLARO QUE AS INFORMAÇÕES E OS CÁLCULOS DE ÁREAS CONTIDAS NESTE PROJETO SÃO VERDADEIRAS E DE TOTAL RESPONSABILIDADE DO AUTOR DO MESMO

DECLARO QUE APROVAÇÃO DO PROJETO NÃO IMPLICA NO RECONHECIMENTO POR PARTE DA PREFEITURA DO DIREITO DE PROPRIEDADE DO TERRENO

DECLARO QUE A MODIFICAÇÃO NO PROJETO DEPENDERÁ DE CONSULTA PREVIA AOS RESPONSÁVEIS, CUJOS DIREITOS AUTORAIS SÃO PRESERVADOS PELA LEI EM VIGOR



CONTRATADA: INSTITUTO FEDERAL DE EDUCAÇÃO, CIÊNCIA E TECNOLOGIA CATARINENSE - REITORIA	CONTRATANTE: INSTITUTO FEDERAL DE EDUCAÇÃO, CIÊNCIA E TECNOLOGIA CATARINENSE
UNIDADE: CAMPUS CAMBORIÓ	UNIDADE: CAMPUS CAMBORIÓ
ENDEREÇO: RUA DAS MISSÕES, 100 BLUMENAU - SC	ENDEREÇO: RUA JOAQUIM GARCIA - SN CAMBORIÓ - SC
AUTORIA DO PROJETO: ARQ. MARCELO BRADACZ LOPES CREA-SC: 93399-4	CONTRATANTE:
NOME DO PROJETO: CENTRO DE TREINAMENTO C&D-GUIA	
TÍTULO DO DESENHO: MATERNIDADE E ISOLAMENTO	
OBJETIVO DO PROJETO: CONSTRUÇÃO	TIPO DE PROJETO: ARQUITETÔNICO
AUTORIA DO PROJETO: MARCELO BRADACZ LOPES	ÁREA DO PROJETO: 108,67m² e 29,74m² (2040,28m²)
CIDADE - UF: BLUMENAU - SC	REVISÃO Nº: 05
DATA: 08/2012	ESCALA: 1:50
FOLHA: 10	
REFERÊNCIA: ARG. 10/12	

ADDOÇÃO

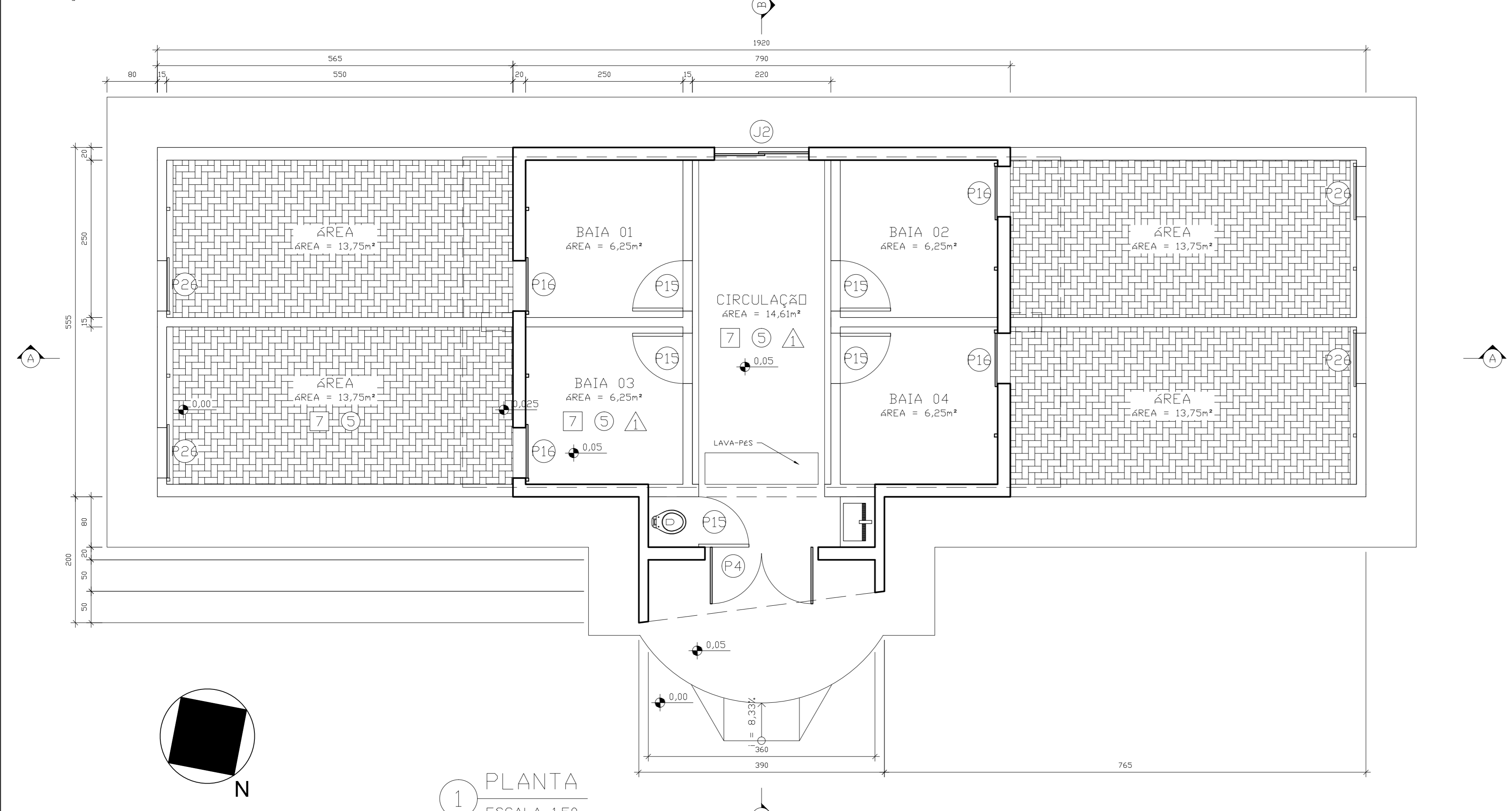

1 PLANTA
ESCALA 1:50

QUADRO DE ESQUADRIAS - RESCARTO								
CODIGO	QUANT	MODELO	FELHAS	ESPESSURAS	MATERIA	ACABAMENTO	OBSERVAÇÕES	
PA	1	PIVOTANTE	2	300X200	VIDRO	TERMOBRANCO	ARDESIA	PIVOTANTE 300x200
PD	3	DEBRALÇA	1	80X120	ALUMINIO	NATURAL	TERMO	
PD	4	CORNER	1	80X120	ALUMINIO	NATURAL	ARDESIA	TERMO
PD	4	CORNER	1	80X120	ALUMINIO	NATURAL	ARDESIA	TERMO
PD	1	CORNER	2	80X120	ALUMINIO	NATURAL	ARDESIA	TERMO

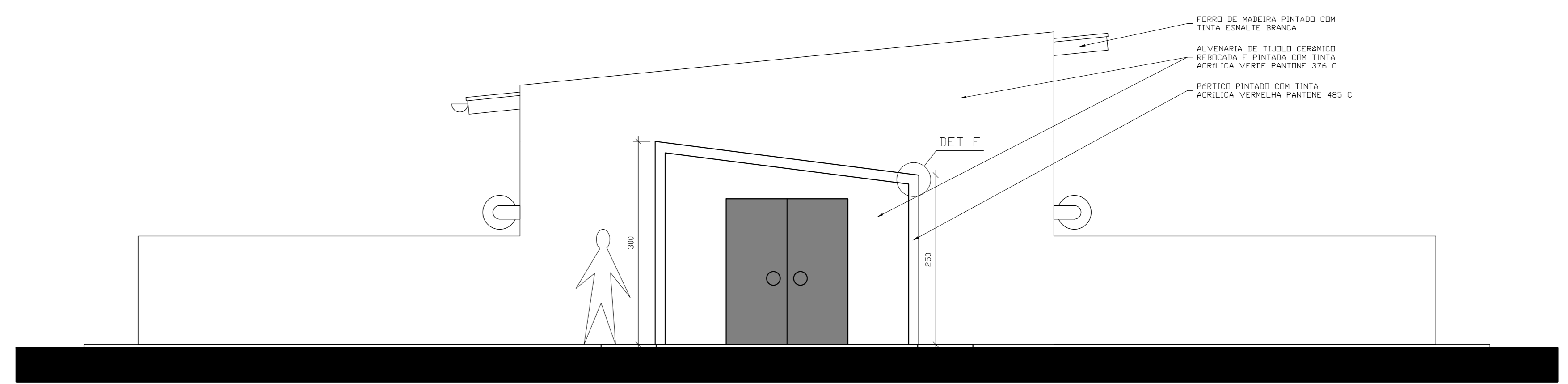

2 FACHADA FRENTE
ESCALA 1:50

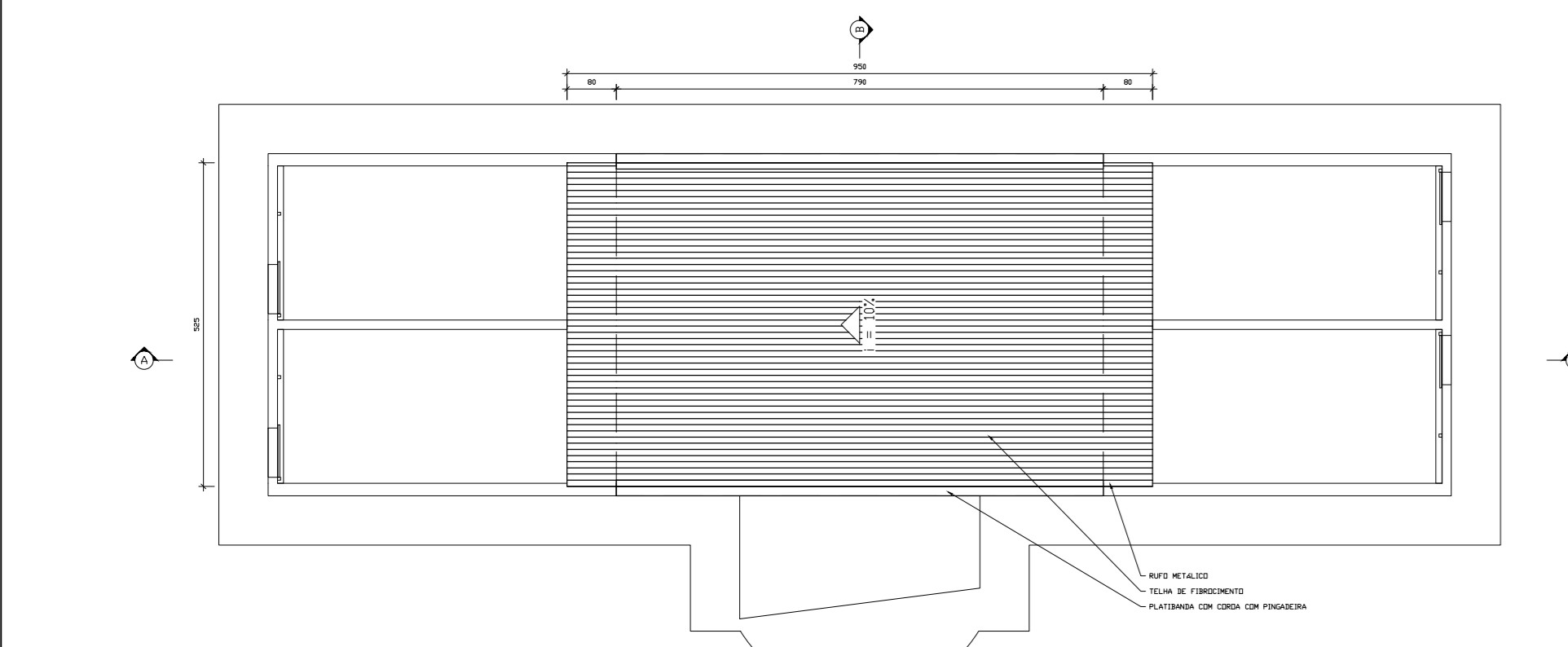

3 COBERTURA
ESCALA 1:100

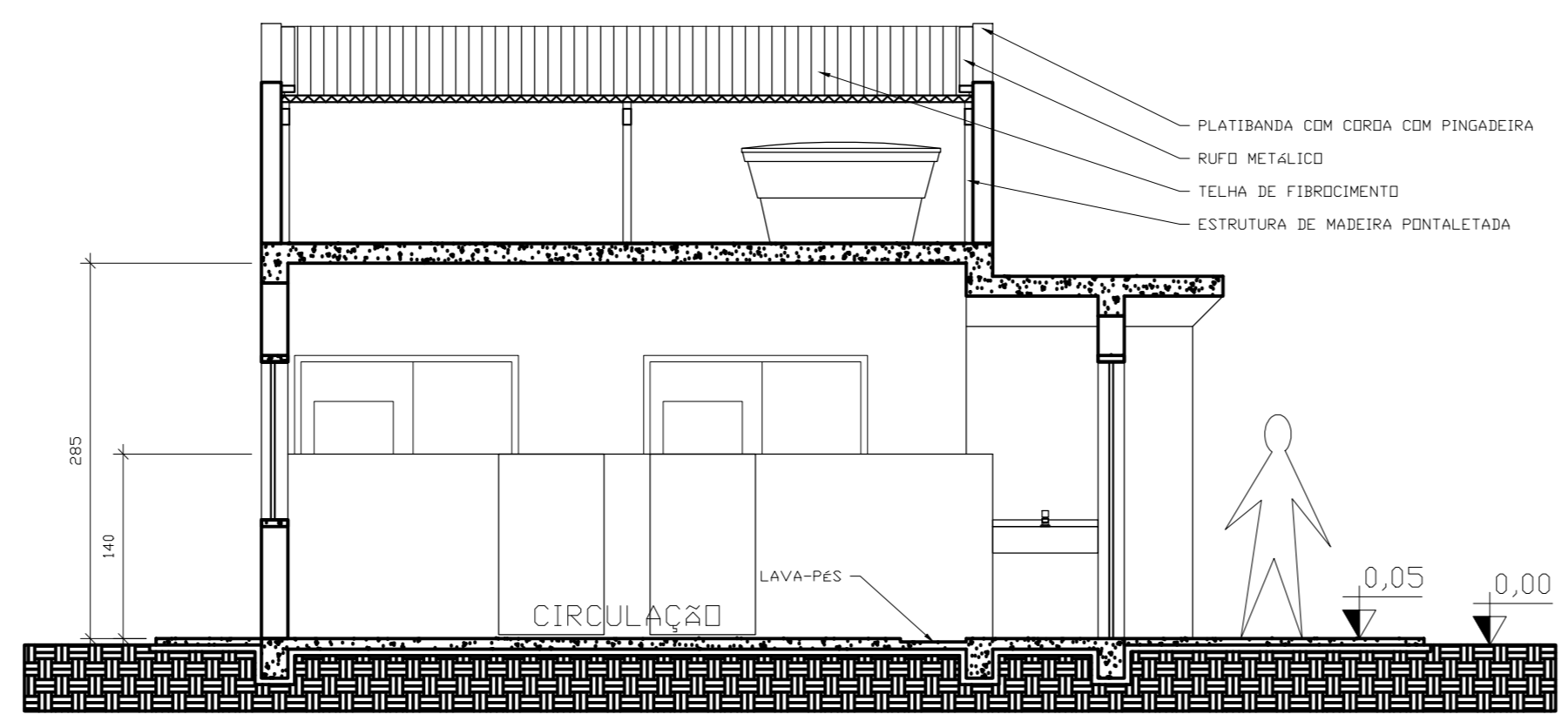

4 CORTE BB
ESCALA 1:50

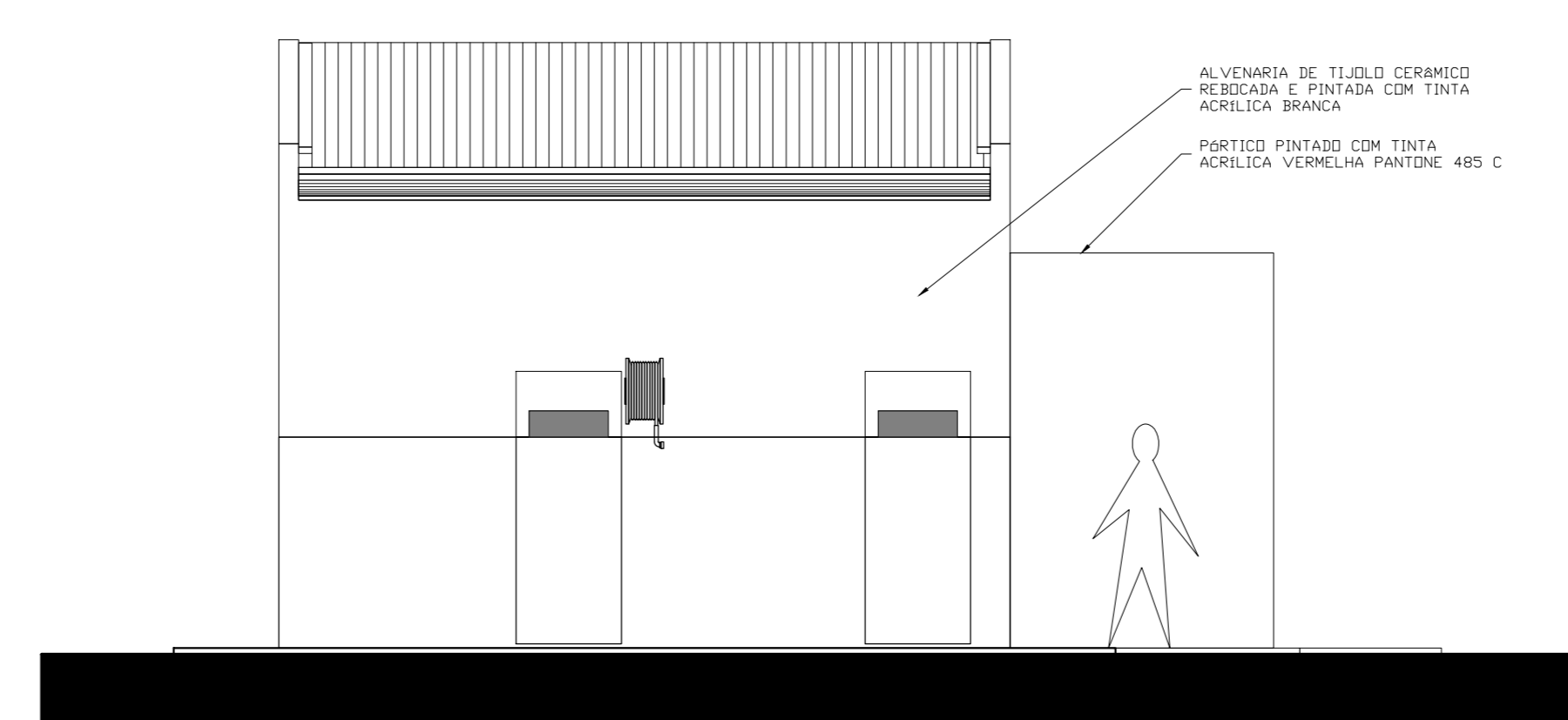

5 FACHADA ESQUERDA
ESCALA 1:50

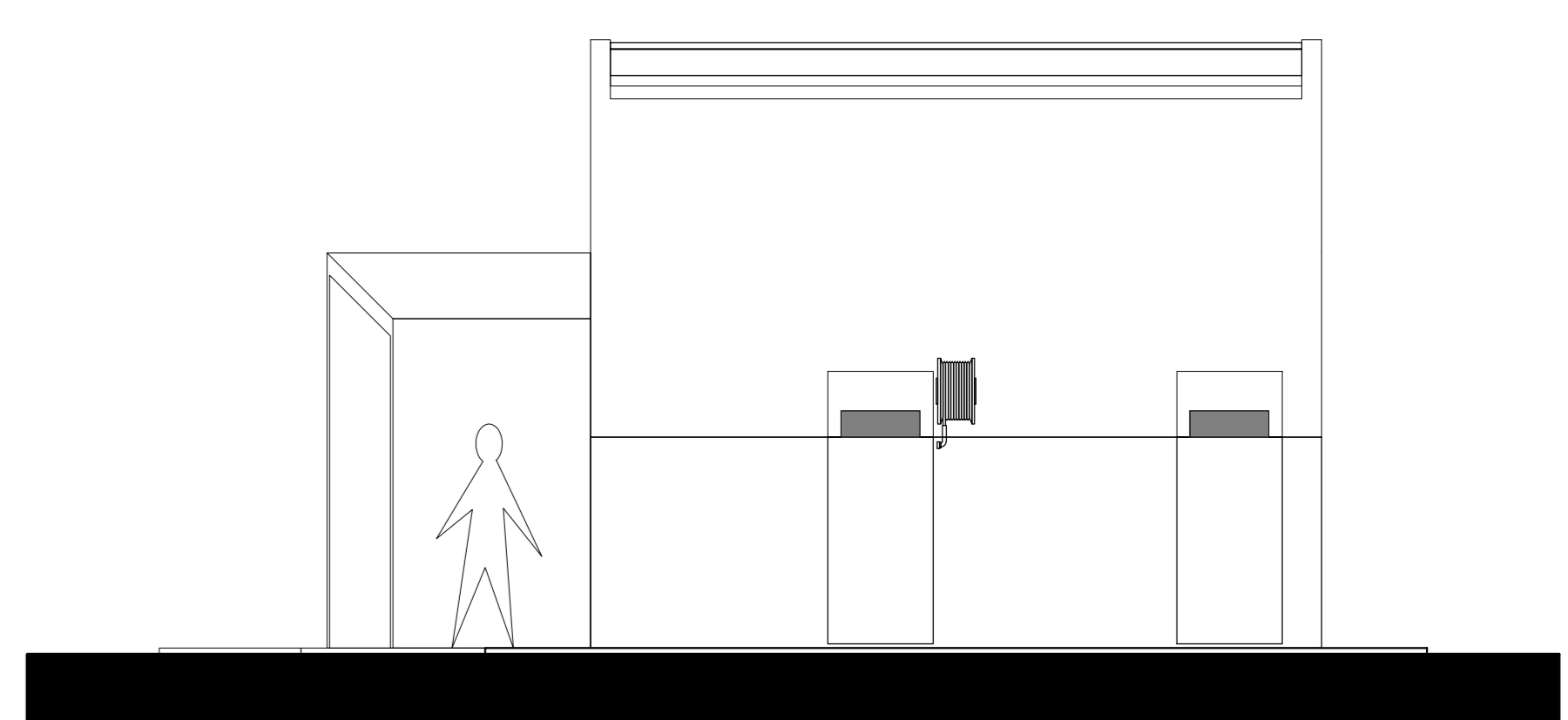

6 FACHADA DIREITA
ESCALA 1:50

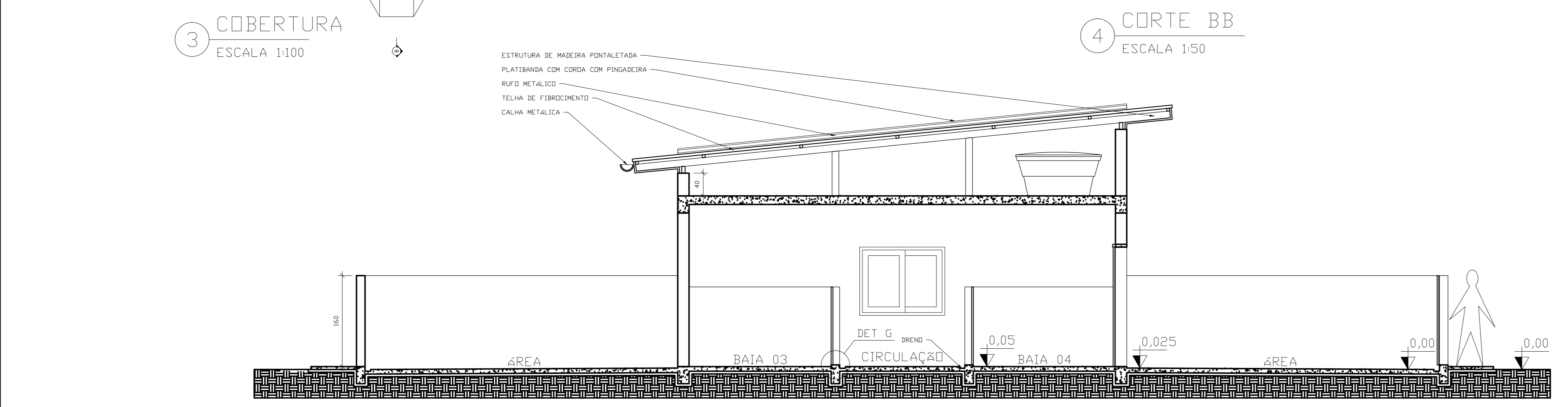

7 CORTE AA
ESCALA 1:50

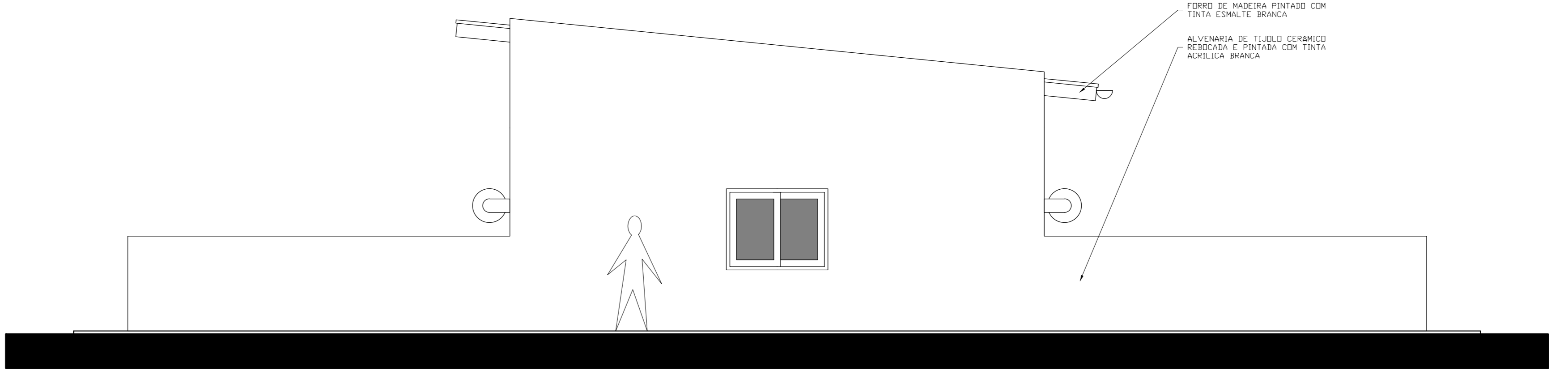

8 FACHADA FUNDO
ESCALA 1:50

REVESTIMENTOS	
<input type="checkbox"/> PISO	1 - CERAMICA ESMALTADA ANTI-DEBRAPANTE PEI-V 2 - CERAMICA ESMALTADA BRILHANTE PEI - V 3 - CARPETE AUTO-EXTINGUIVEL 4 - CERAMICA ESMALTADA BRILHANTE PEI - IV 5 - BLOCOS INTERTRAVADOS DE CONCRETO 6 - MANTA VINILICA VERDE PANTONE 376 C 7 - ARDESIA NAO POLIDA EM PLACAS
<input type="checkbox"/> PAREDE	1 - PINTURA ACRILICA BRANCA FOSCA 2 - LAMBRIS DE MADEIRA 3 - AZULEJO CERAMICO ESMALTADO BRILHANTE 4 - PINTURA EPOXI VERDE PANTONE 376 C 5 - ARDESIA NAO POLIDA EM PLACAS ATÉ 140cm E PINTURA ACRILICA BRANCA FOSCA EM 10340cm 6 - ARDESIA NAO POLIDA EM PLACAS ATÉ 140cm E PINTURA EPOXI VERDE PANTONE 376 C EM 10340cm
<input type="checkbox"/> TETO	1 - PINTURA ACRILICA BRANCA FOSCA 2 - FORRO DE PVC BRANCO

POSTO DE OBSERVAÇÃO

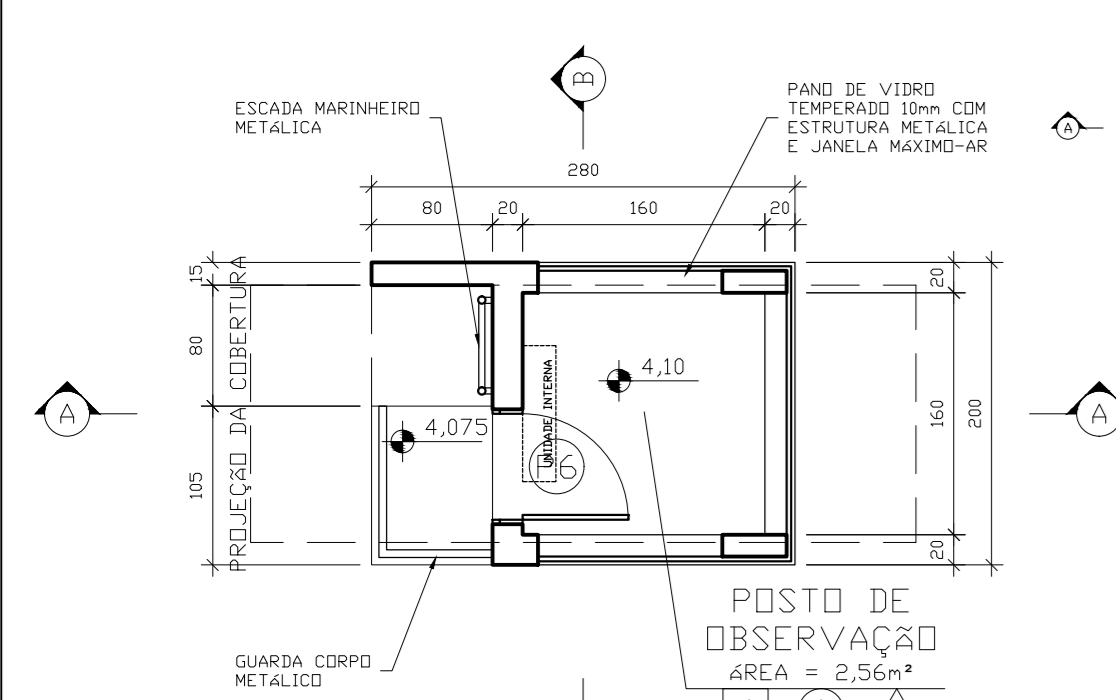

9 PLANTA
ESCALA 1:50

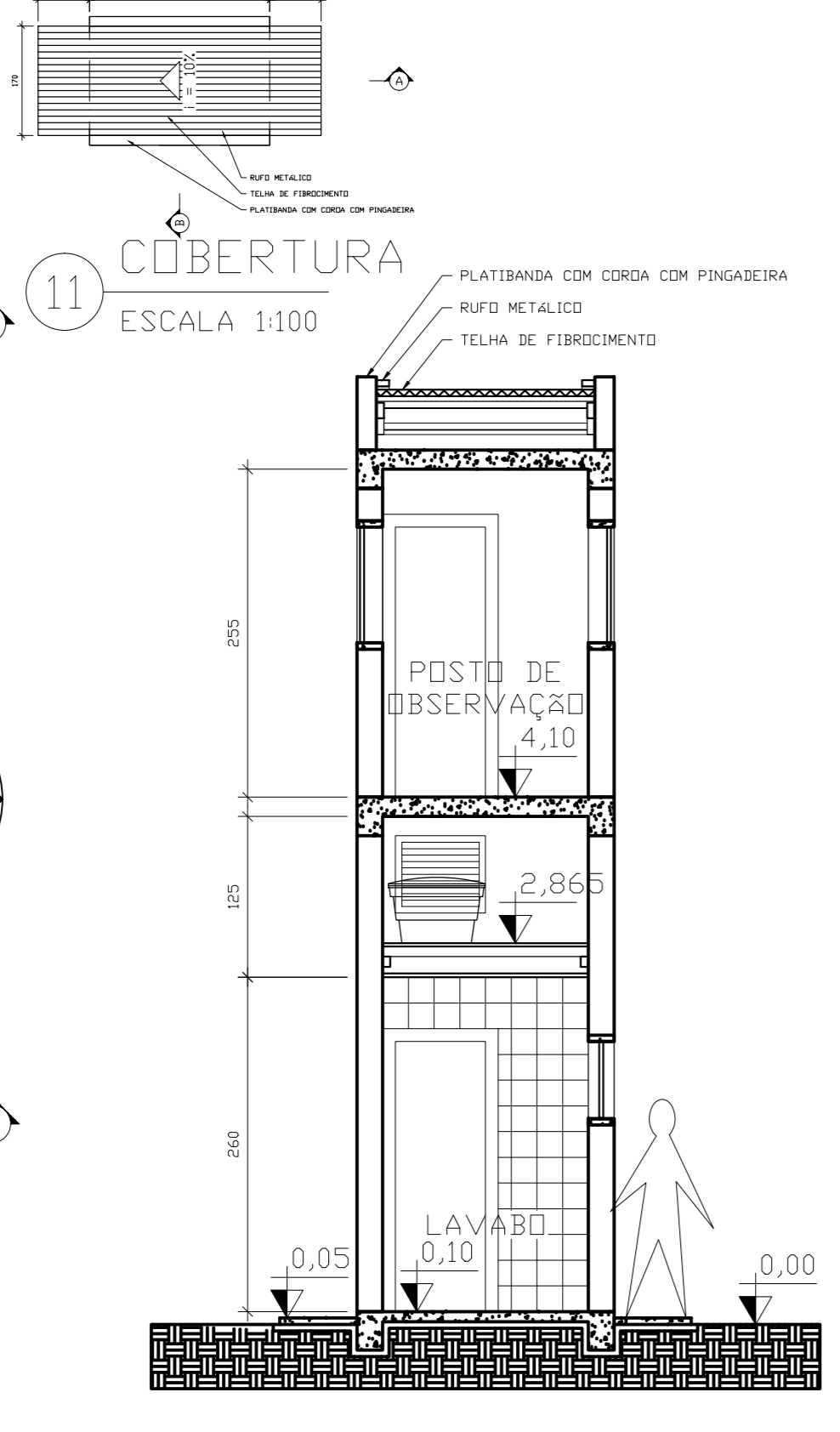

11 COBERTURA
ESCALA 1:100

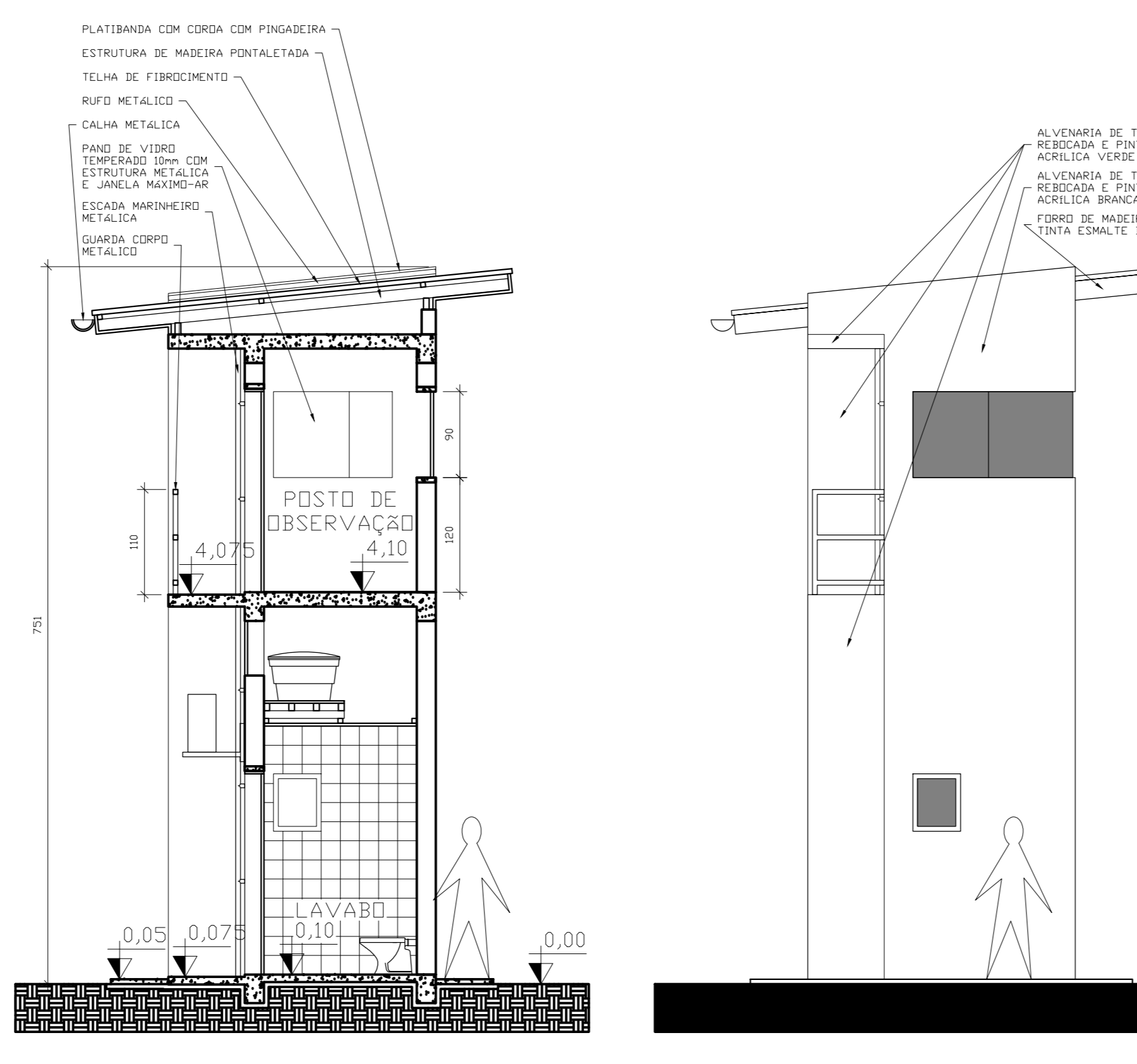

12 CORTE AA
ESCALA 1:50

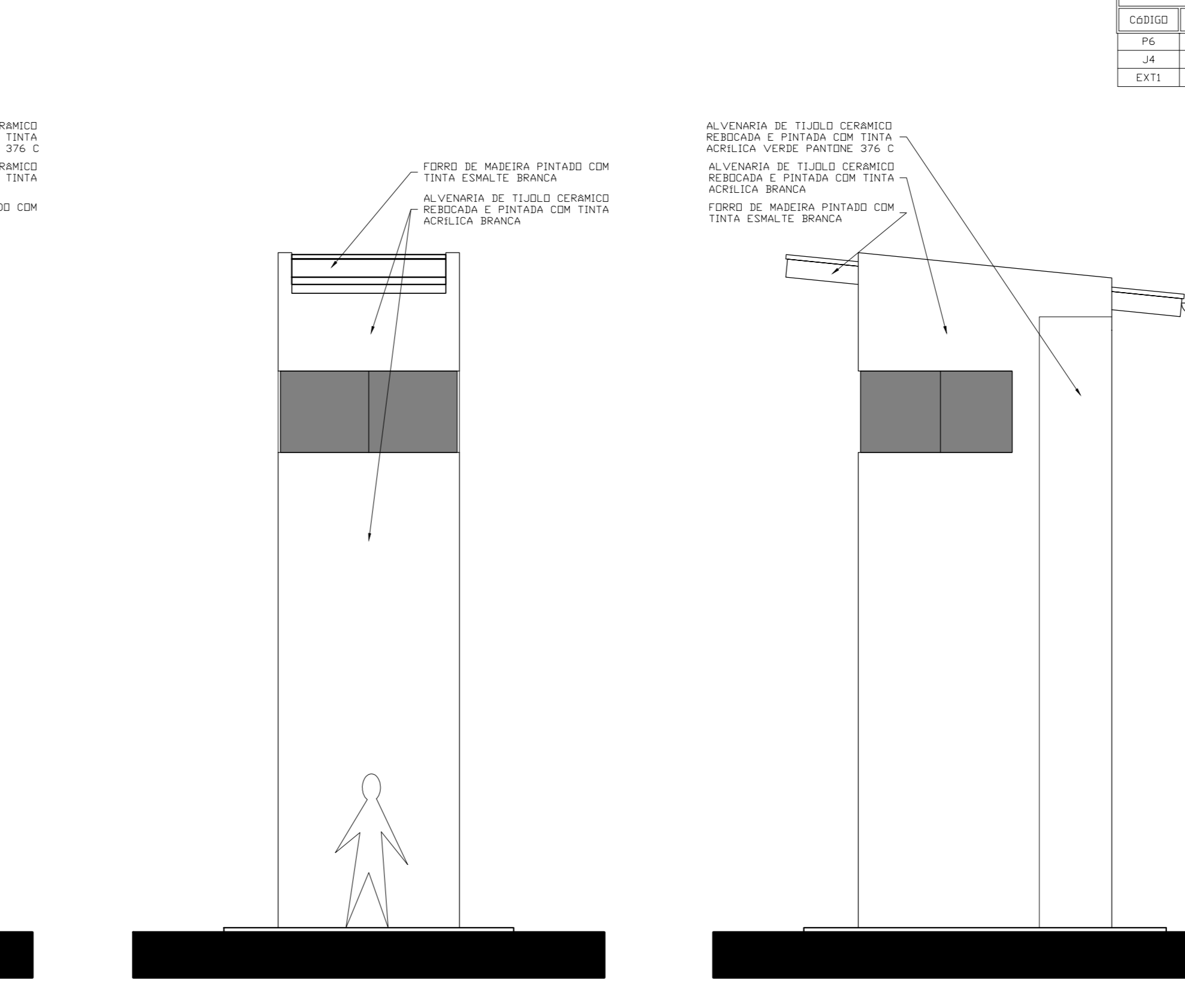

14 FACHADA ESQUERDA
ESCALA 1:50

QUADRO DE ESQUADRIAS - POSTO DE OBSERVAÇÃO								
CODIGO	QUANT	MODELO	FELHAS	ESPESSURAS	MATERIA	ACABAMENTO	OBSERVAÇÕES	
PA	2	DEBRALÇA	1	80X120	ALUMINIO	VERDEZ	ARDESIA	ALAVANCA
PA	1	MAXI-MAR	1	80X120	ALUMINIO	ANDELAZADO	ARDESIA	ALAVANCA
EXTI	1	DEBRALÇA	1	80X120	ALUMINIO	ANDELAZADO	ARDESIA	ALAVANCA

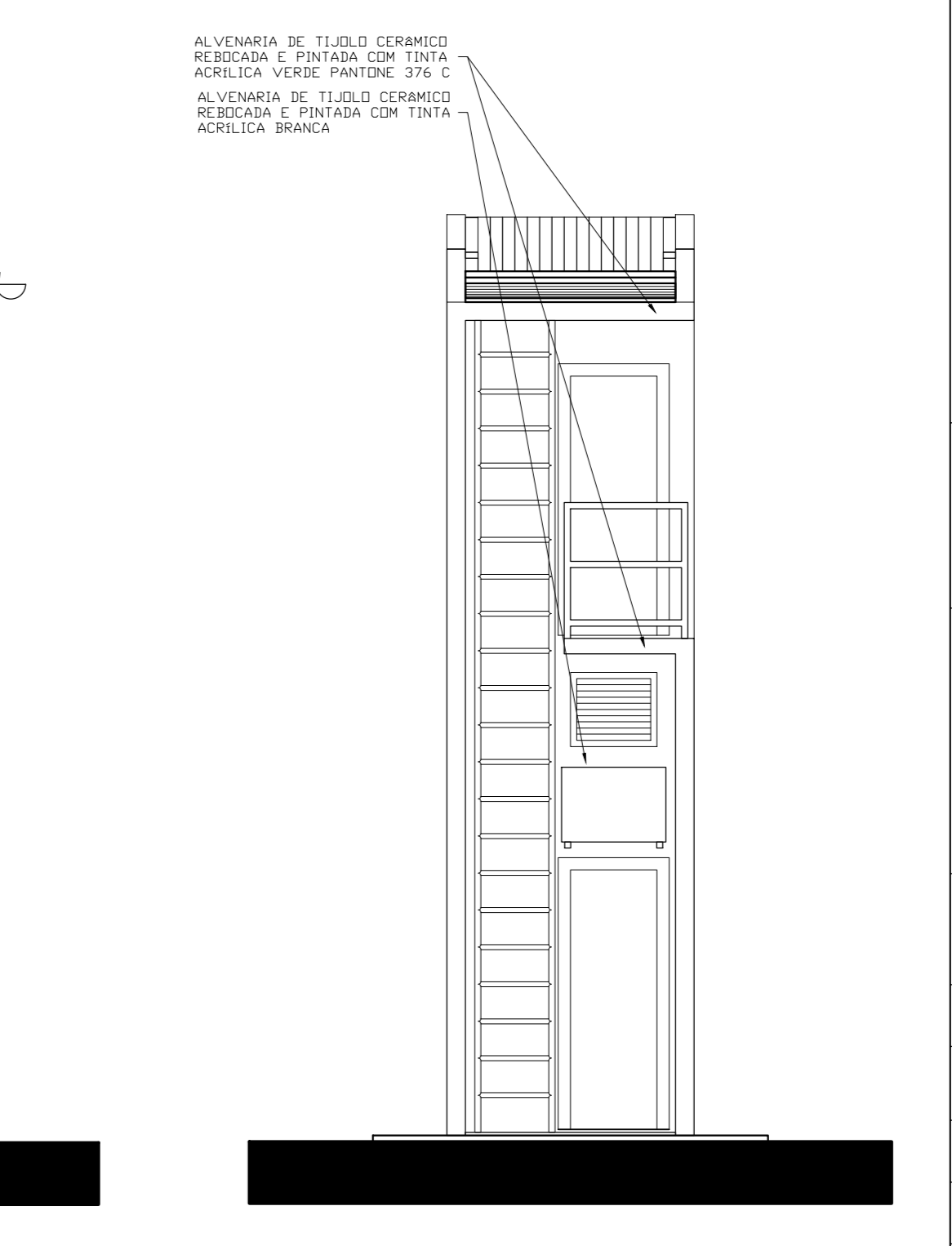

15 FACHADA FRENTE
ESCALA 1:50

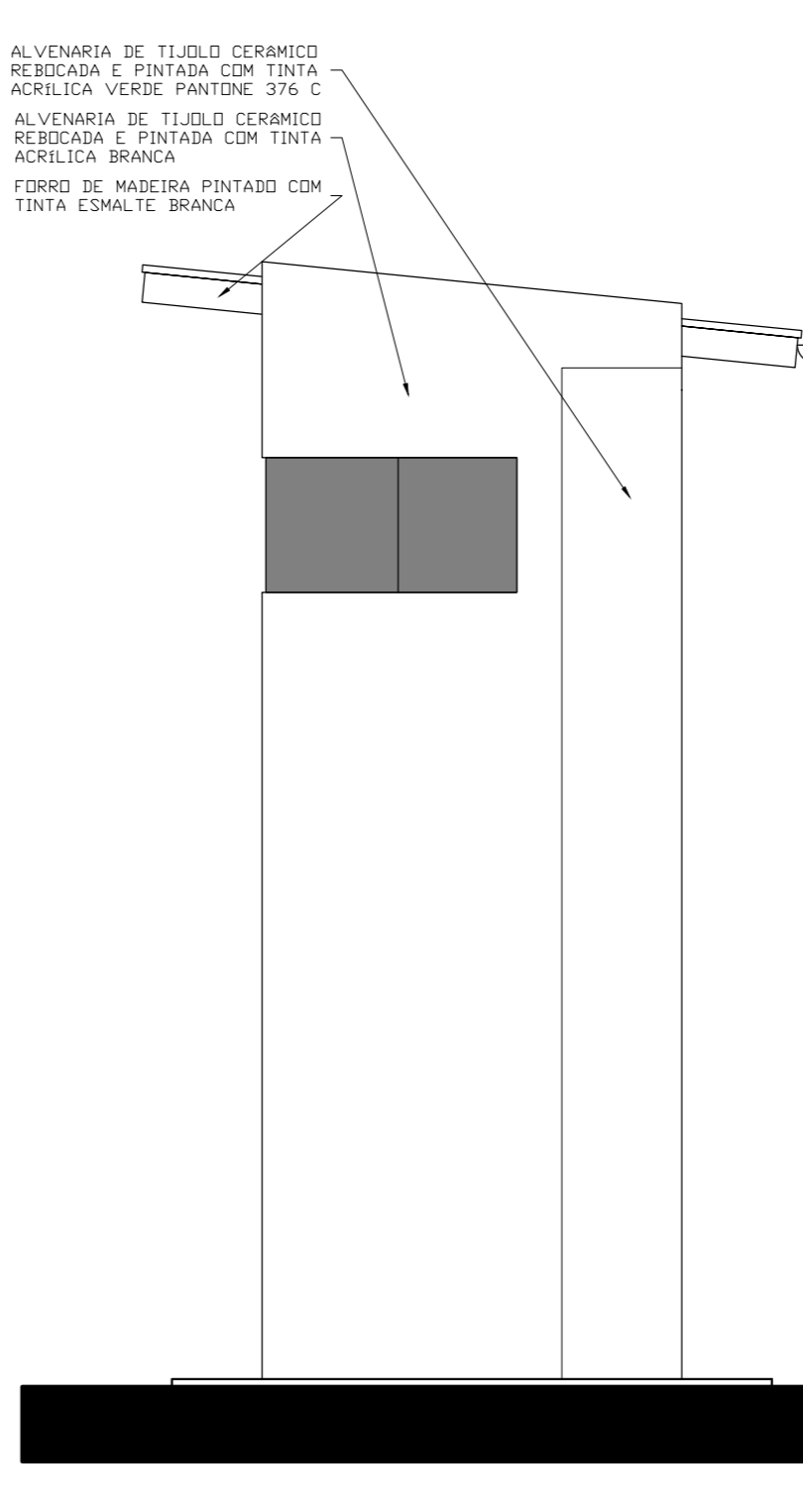

16 FACHADA DIREITA
ESCALA 1:50

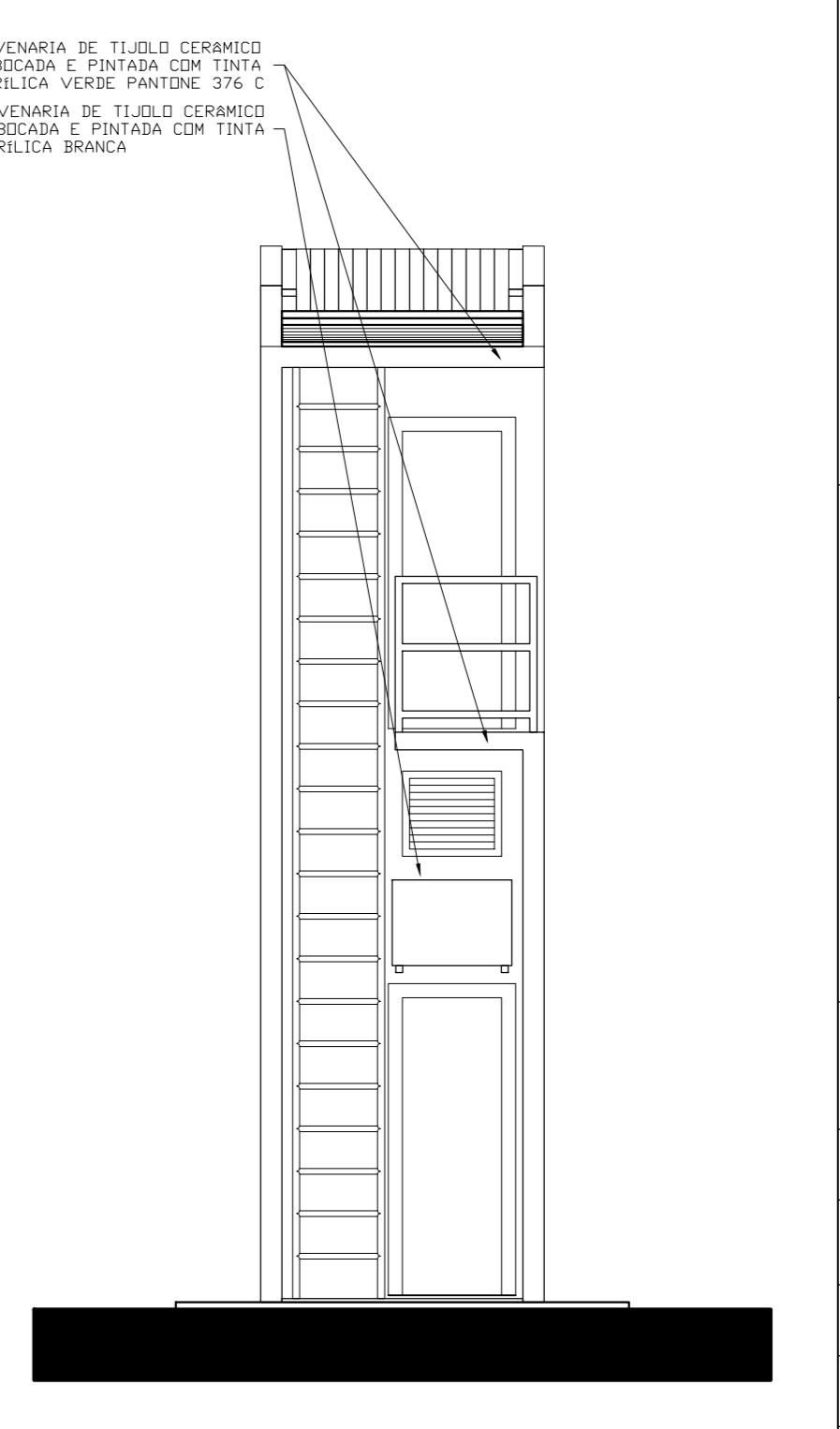

17 FACHADA FUNDO
ESCALA 1:50

DECLARO QUE AS INFORMAÇÕES E OS CÁLCULOS DE ÁREAS CONTIDAS NESTE PROJETO SÃO VERDADEIRAS E DE TOTAL RESPONSABILIDADE DO AUTOR DO MESMO

DECLARO QUE APROVAÇÃO DO PROJETO NÃO IMPLICA NO RECONHECIMENTO POR PARTE DA PREFEITURA DO DIREITO DE PROPRIEDADE DO TERRENO

DECLARO QUE A MODIFICAÇÃO NO PROJETO DEPENDERÁ DE CONSULTA PREVIA AOS RESPONSAVEIS, CUJOS DIREITOS AUTORAIS SÃO PRESERVADOS PELA LEI EM VIGOR



CONTRATADA: INSTITUTO FEDERAL DE EDUCAÇÃO, CIÊNCIA E TECNOLOGIA CATARINENSE - REITORIA TELEFONE: (47) 3331-7800 RUA DAS MISSÕES, 100 BLUMENAU - SC	CONTRATANTE: INSTITUTO FEDERAL DE EDUCAÇÃO, CIÊNCIA E TECNOLOGIA CATARINENSE UNIDADE: CAMPUS CAMBORIÓ RUA JOAQUIM GARCIA - SN CAMBORIÓ - SC
AUTORIA DO PROJETO: ARQ. MARCELO BRADACZ LOPES CREA-SC: 93399-4	CONTRATANTE:
NOME DO PROJETO: CENTRO DE TREINAMENTO CAD-GUIA	
TÍTULO DO DESENHO: ADDOÇÃO E POSTO DE OBSERVAÇÃO	
OBJETIVO DO PROJETO: CONSTRUÇÃO	TÍPO DE PROJETO: ARQUITETÔNICO
AUTORIA DO DESENHO: MARCELO BRADACZ LOPES ENGENHEIRO	ÁREA DO PROJETO: 113,39m² e 11,20m² (2040,28m²)
CIDADE - UF: BLUMENAU - SC	REVISÃO Nº: 05
DATA: 08/2012	ESCALA: 1:50
	FOLHA: 11
	REFERÊNCIA: ARG. 11/12

TREINAMENTO CERCA

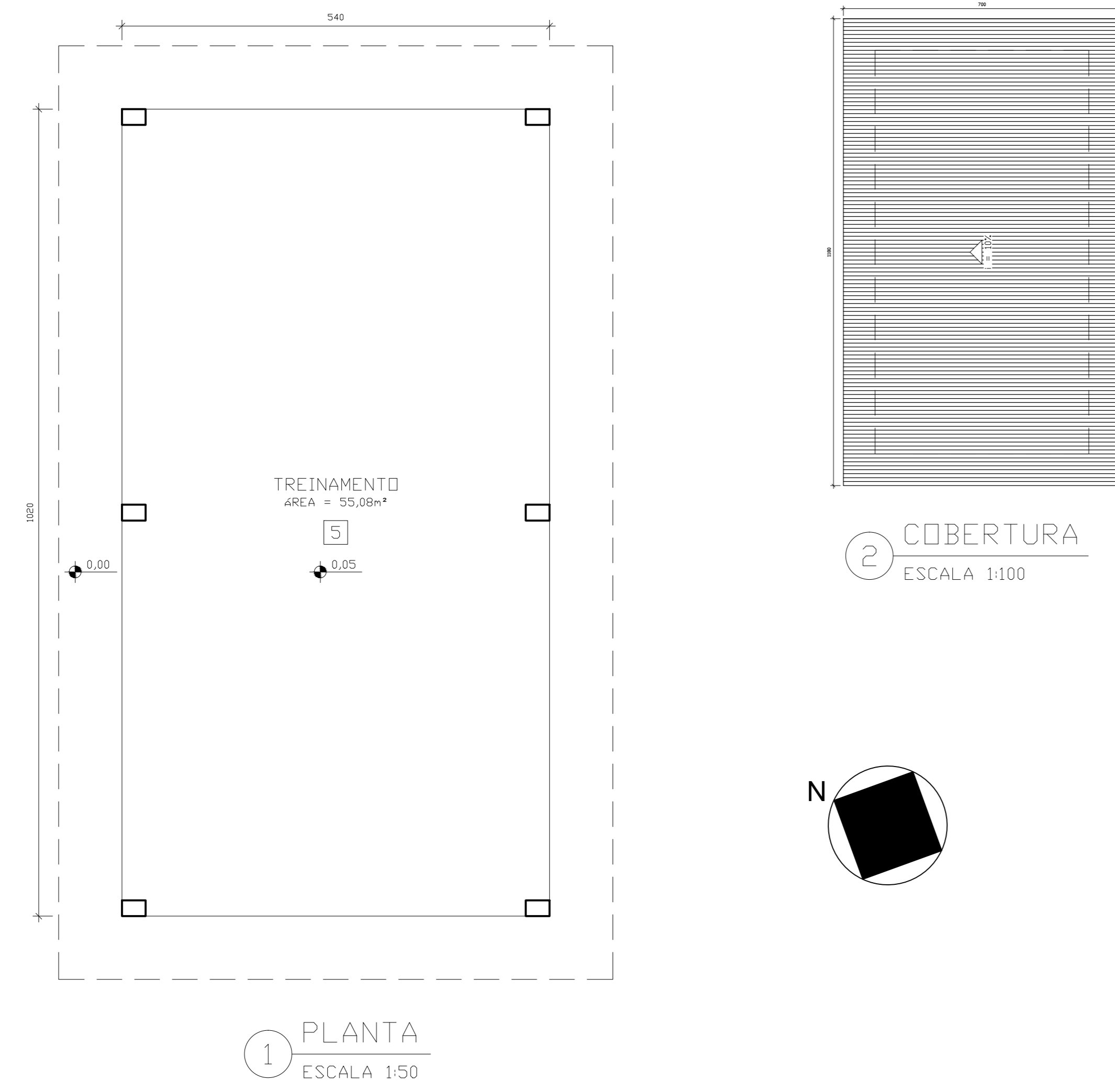

1 PLANTA
ESCALA 1:50

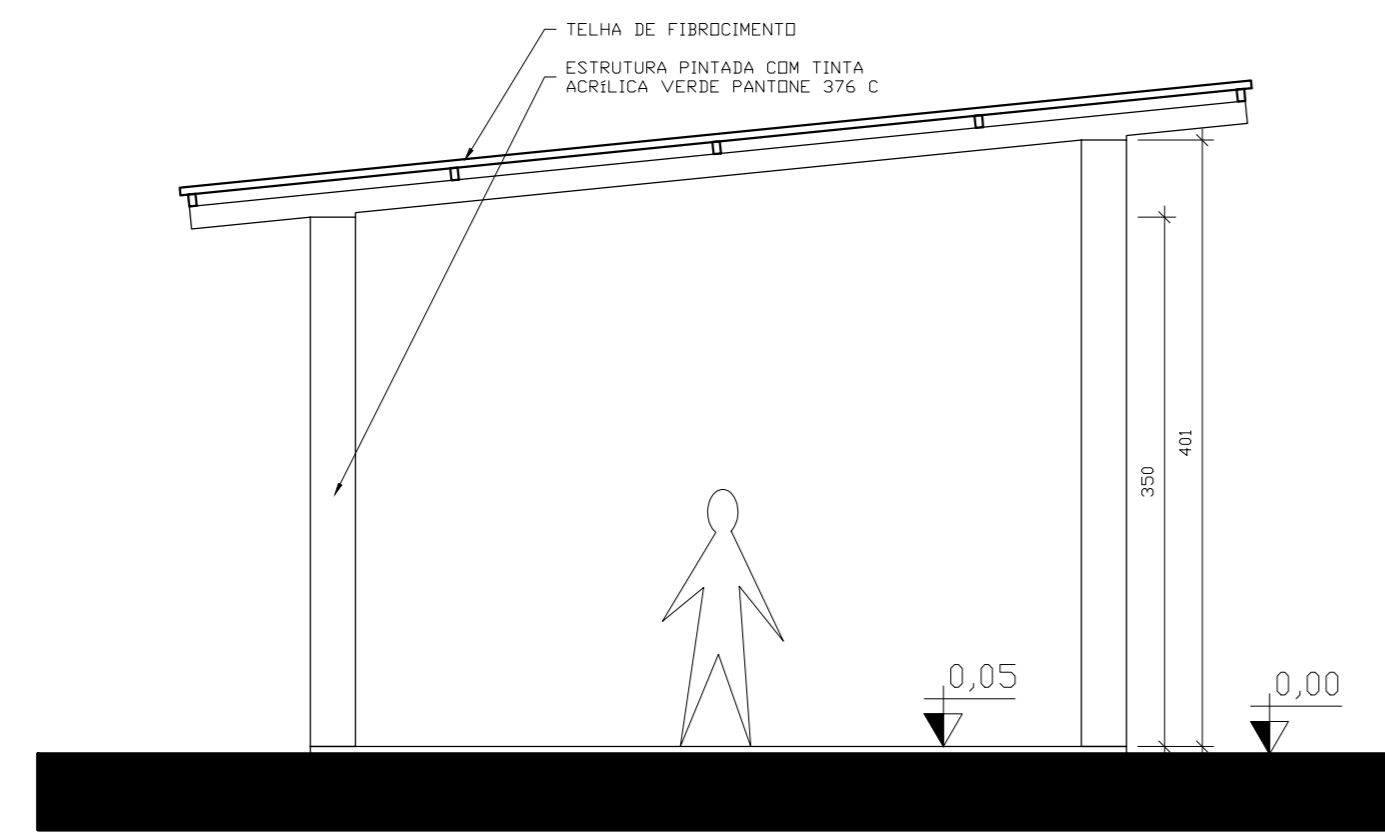

3 FACHADA FRONTAL
ESCALA 1:50

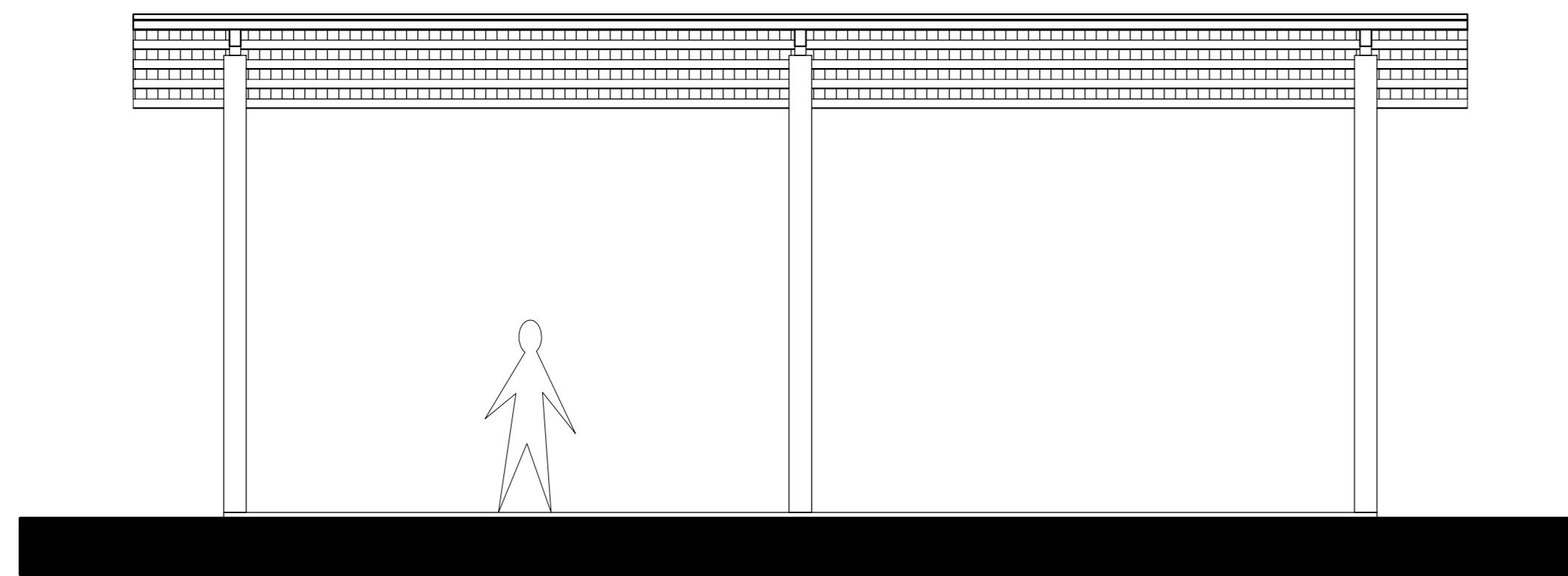

4 FACHADA DIREITA
ESCALA 1:50

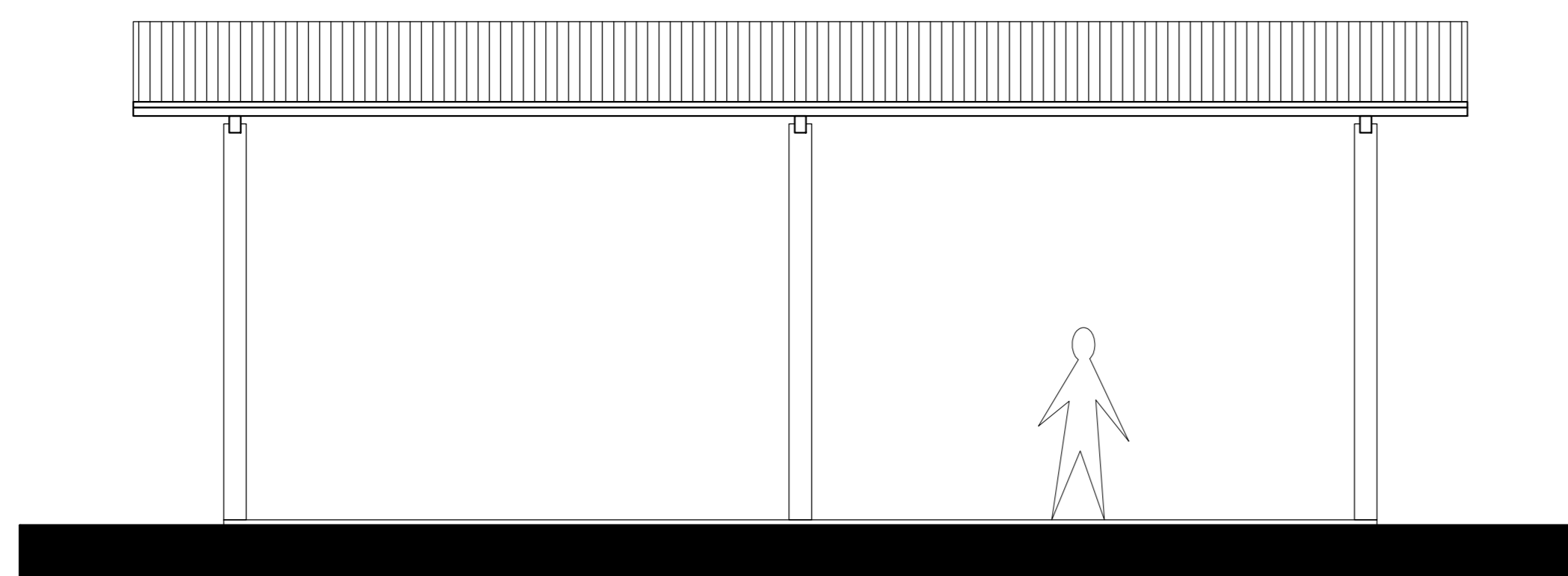

5 FACHADA ESQUERDA
ESCALA 1:50

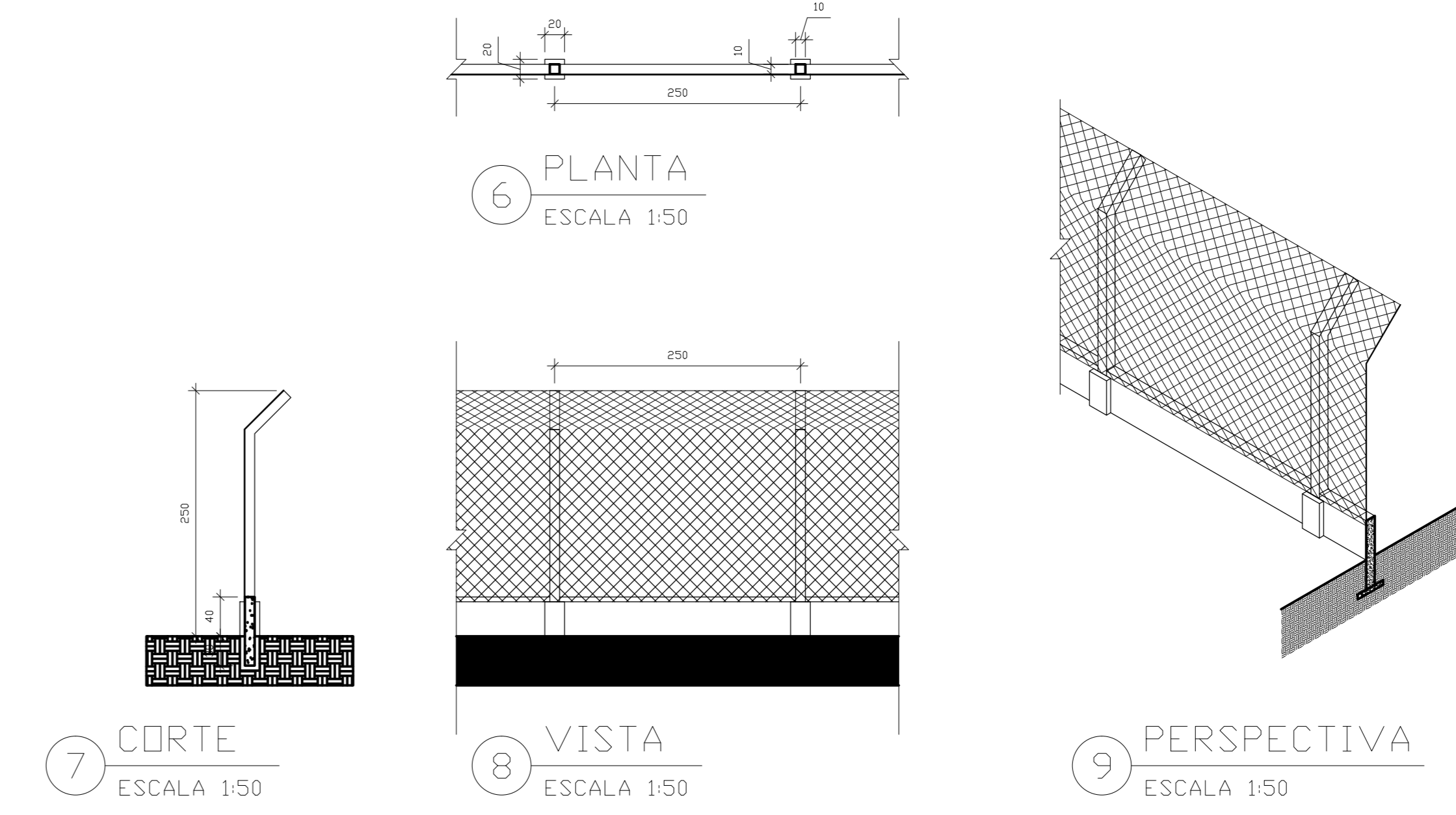

7 CORTE
ESCALA 1:50

6 PLANTA
ESCALA 1:50

8 VISTA
ESCALA 1:50

9 PERSPECTIVA
ESCALA 1:50

ESTACIONAMENTO

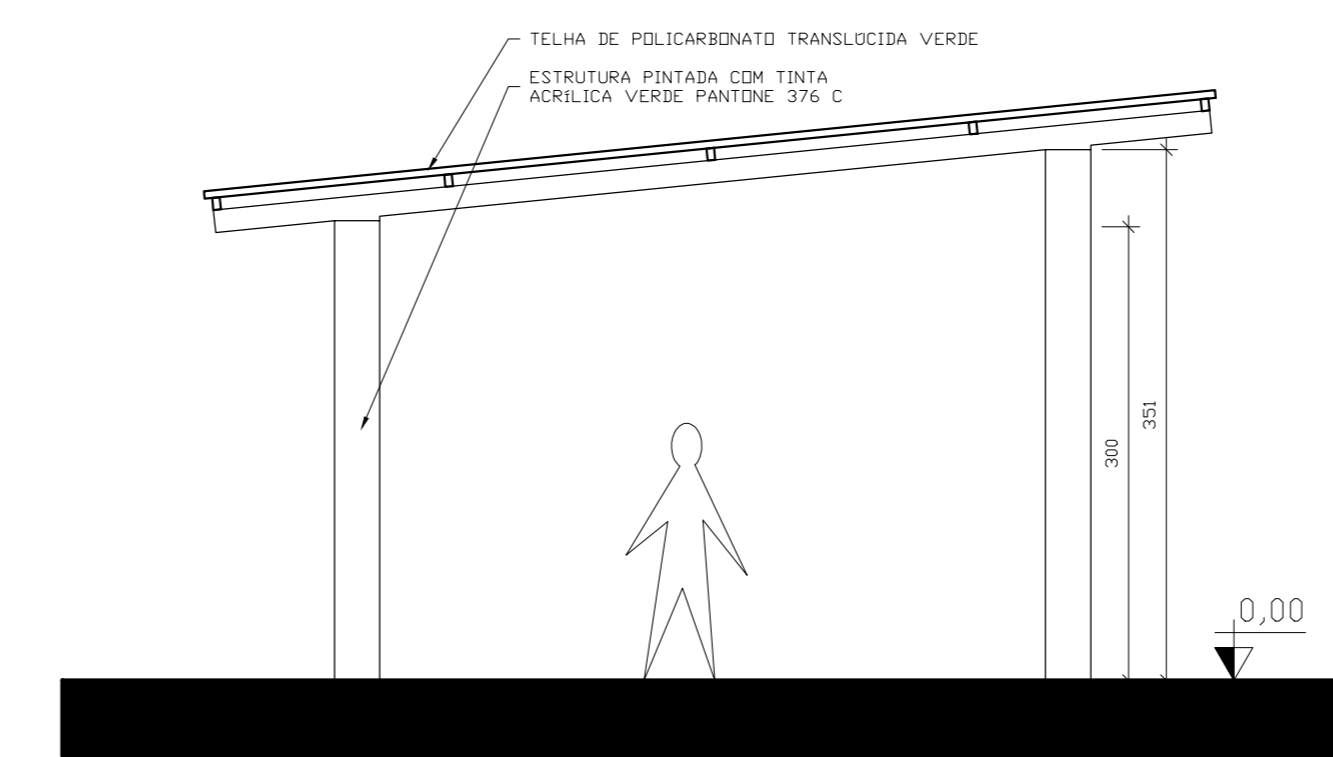

10 FACHADA FRONTAL
ESCALA 1:50

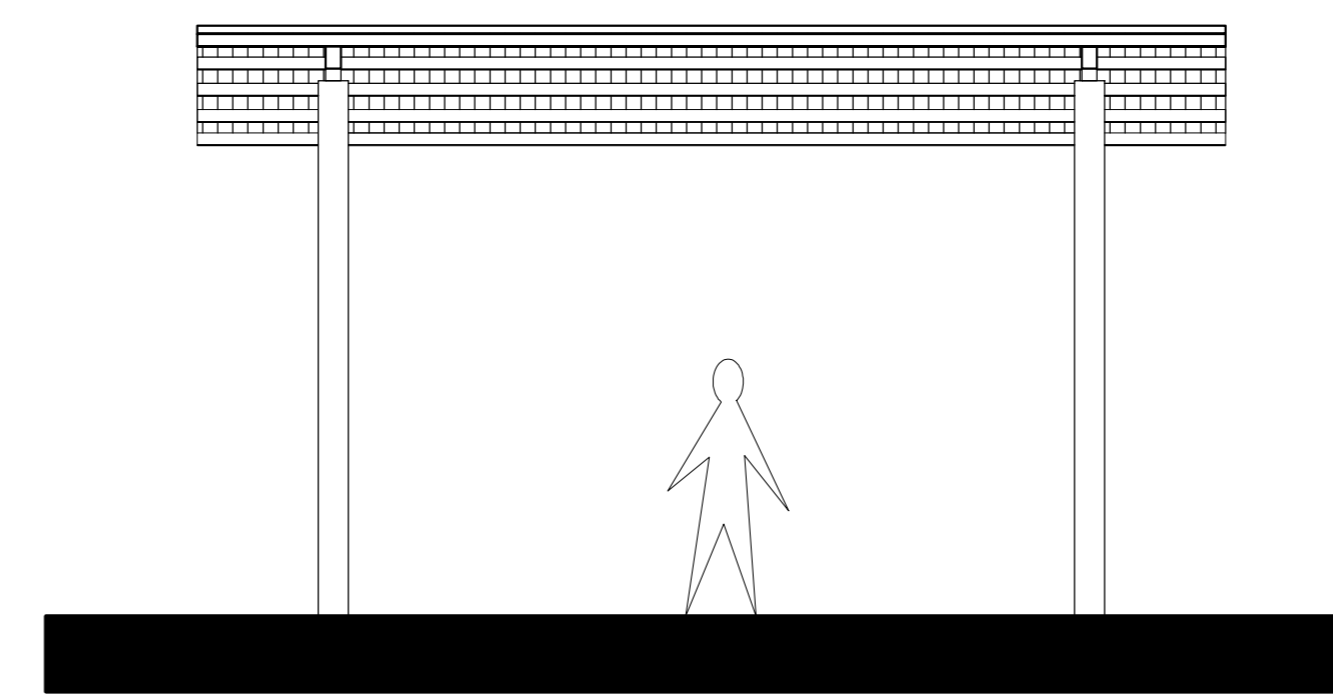

13 FACHADA DIREITA
ESCALA 1:50

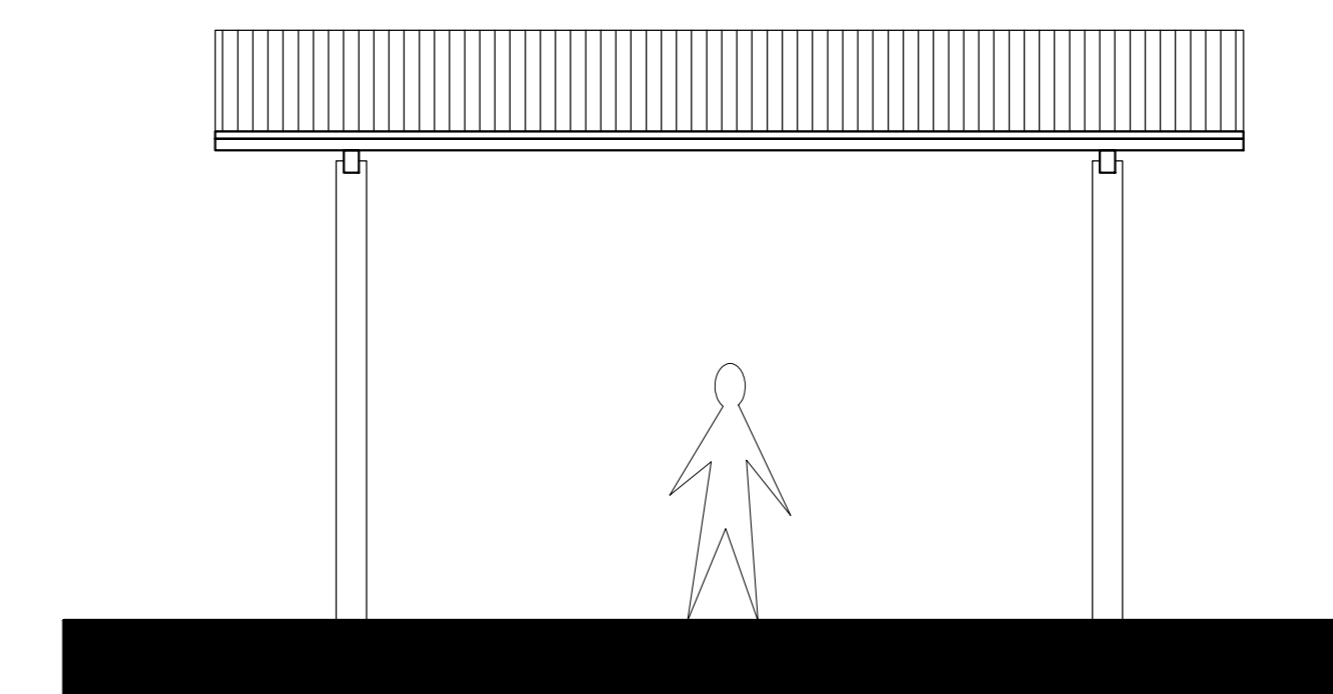

14 FACHADA ESQUERDA
ESCALA 1:50

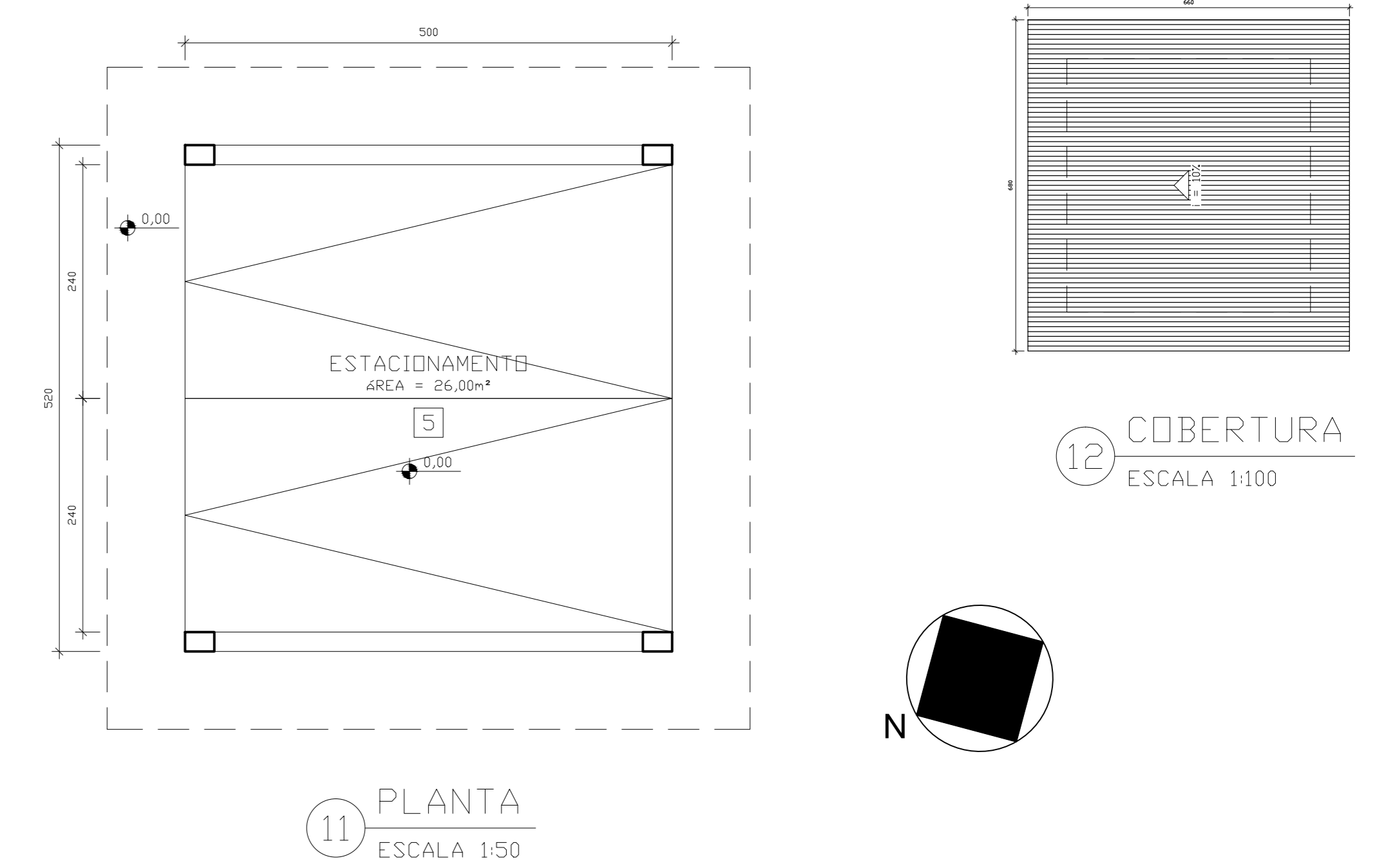

12 COBERTURA
ESCALA 1:100

11 PLANTA
ESCALA 1:50

DECLARO QUE AS INFORMAÇÕES E OS CÁLCULOS DE ÁREAS CONTIDAS NESTE PROJETO SÃO VERDADEIRAS E DE TOTAL RESPONSABILIDADE DO AUTOR DO MESMO

DECLARO QUE A APROVAÇÃO DO PROJETO NÃO IMPLICA NO RECONHECIMENTO POR PARTE DA PREFEITURA DO DIREITO DE PROPRIEDADE DO TERRENO

DECLARO QUE A MODIFICAÇÃO DO PROJETO DEPENDERÁ DE CONSULTA PRÉVIA AOS RESPONSÁVEIS, CUJOS DIREITOS AUTORAIS SÃO PRESERVADOS PELA LEI EM VIGOR

 <p>INSTITUTO FEDERAL DE EDUCAÇÃO, CIÊNCIA E TECNOLOGIA</p>	
CONTRATADA: INSTITUTO FEDERAL DE EDUCAÇÃO, CIÊNCIA E TECNOLOGIA CATARINENSE - REITORIA TELEFONE: (47) 3331-7800 ENDEREÇO: RUA DAS MISSÕES, 100 BLUMENAU - SC	CONTRATANTE: INSTITUTO FEDERAL DE EDUCAÇÃO, CIÊNCIA E TECNOLOGIA CATARINENSE UNIDADE: CAMPUS CAMBORIÚ ENDEREÇO: RUA JOAQUIM GARCIA - SN CAMBORIÚ - SC
AUTOR DO PROJETO: ARQ. MARCELO BRADACZ LOPES CREA-SC: 93399-4	CONTRATANTE: _____
NOME DO PROJETO: CENTRO DE TREINAMENTO C&D-GUIA	
TÍTULO DO DESENHO: TREINAMENTO, ESTACIONAMENTO E CERCA	
OBJETIVO DO PROJETO: CONSTRUÇÃO	TIPO DE PROJETO: ARQUITETÔNICO
AUTOR DO DESENHO: MARCELO BRADACZ LOPES	ÁREA DO PROJETO: 55,08m² e 26,00m² (2040,28m²)
CIDADE - UF: BLUMENAU - SC	REVISÃO Nº: 05
DATA: 08/2012	ESCALA: 1:50
REFERÊNCIA: ARG. 12/12	